

**ФЕДЕРАЛЬНОЕ АГЕНТСТВО ЛЕСНОГО ХОЗЯЙСТВА**  
**ФЕДЕРАЛЬНОЕ ГОСУДАРСТВЕННОЕ БЮДЖЕТНОЕ УЧРЕЖДЕНИЕ**  
**«РОСЛЕСИНФОРГ»**  
**ФИЛИАЛ ФГБУ «РОСЛЕСИНФОРГ» «СЕВЛЕСПРОЕКТ»**

**ЛЕСОХОЗЯЙСТВЕННЫЙ РЕГЛАМЕНТ**  
**ЛЕСНИЧЕСТВА**  
**«ПЕЧОРО-ИЛЫЧСКИЙ ГОСУДАРСТВЕННЫЙ**  
**ПРИРОДНЫЙ БИОСФЕРНЫЙ ЗАПОВЕДНИК»**  
**МИНИСТЕРСТВО ПРИРОДНЫХ РЕСУРСОВ И**  
**ЭКОЛОГИИ РОССИЙСКОЙ ФЕДЕРАЦИИ**

**Вологда**

**2022**

Министерство природных ресурсов и экологии Российской Федерации  
Федеральное агентство лесного хозяйства  
Федеральное государственное бюджетное учреждение «Рослесинфорг»  
Северный филиал Федерального государственного бюджетного учреждения  
«Рослесинфорг»  
(Филиал ФГБУ «Рослесинфорг» «Севлеспроект»)

# **ЛЕСОХОЗЯЙСТВЕННЫЙ РЕГЛАМЕНТ**

## **ЛЕСНИЧЕСТВА**

### **«ПЕЧОРО-ИЛЫЧСКИЙ ГОСУДАРСТВЕННЫЙ ПРИРОДНЫЙ БИОСФЕРНЫЙ ЗАПОВЕДНИК»**

**Директор филиала ФГБУ «Рослесинфорг»  
«Севлеспроект»**

**Г.В. Савельев**

**Исполнитель инженер 1 категории**

**И.В. Евдокимов**



Вологда

2022

| №№<br>пп | СОДЕРЖАНИЕ  | СТР. |
|----------|---|------|
|          | ВВЕДЕНИЕ  | 6    |
| 1        | ОБЩИЕ СВЕДЕНИЯ  | 12   |
| 1.1      | КРАТКАЯ ХАРАКТЕРИСТИКА ЛЕСНИЧЕСТВА  | 12   |
| 1.1.1    | Наименование и местоположение лесничества   | 12   |
| 1.1.2    | Общая площадь лесничества и участковых лесничеств   | 12   |
| 1.1.3    | Распределение территории лесничества по муниципальным образованиям  | 12   |
| 1.1.4    | Распределение лесов лесничества по лесорастительным зонам, лесным районам и зонам лесозащитного и лесосеменного районирования   | 13   |
| 1.1.5    | Распределение лесов по целевому назначению и категориям защитных лесов по кварталам или их частям   | 14   |
| 1.1.6    | Характеристика лесных и нелесных земель из состава земель лесного фонда на территории лесничества   | 15   |
| 1.1.7    | Характеристика имеющихся и проектируемых особо охраняемых природных территорий и объектов, планов по их организации, развитию экологических сетей, сохранению биоразнообразия   | 16   |
| 1.1.8    | Характеристика проектируемых лесов национального наследия   | 16   |
| 1.1.9    | Перечень видов биологического разнообразия и размеры буферных зон, подлежащих сохранению при осуществлении лесосечных работ   | 16   |
| 1.1.10   | Характеристика существующих объектов лесной, лесоперерабатывающей инфраструктуры, объектов, не связанных с созданием лесной инфраструктуры, мероприятия по строительству, реконструкции и эксплуатации указанных объектов | 22   |
| 1.2      | ВИДЫ РАЗРЕШЕННОГО ИСПОЛЬЗОВАНИЯ ЛЕСОВ НА ТЕРРИТОРИИ ЛЕСНИЧЕСТВА С РАСПРЕДЕЛЕНИЕМ ПО КВАРТАЛАМ   | 96   |
| 2        | НОРМАТИВЫ, ПАРАМЕТРЫ И СРОКИ РАЗРЕШЕННЫХ ВИДОВ ИСПОЛЬЗОВАНИЯ ЛЕСОВ  | 100  |
| 2.1      | НОРМАТИВЫ, ПАРАМЕТРЫ И СРОКИ ИСПОЛЬЗОВАНИЯ ЛЕСОВ ДЛЯ ЗАГОТОВКИ ДРЕВЕСИНЫ  | 100  |
| 2.1.1    | Расчетная лесосека для осуществления рубок спелых и перестойных лесных насаждений   | 101  |
| 2.1.2    | Расчетная лесосека (ежегодный допустимый объем изъятия древесины) для осуществления рубок средневозрастных, приспевающих, спелых, перестойных лесных насаждений при уходе за лесом  | 101  |
| 2.1.3    | Расчетная лесосека (ежегодный допустимый объем изъятия древесины) при всех видах рубок  | 101  |
| 2.1.4    | Возрасты рубок  | 102  |
| 2.1.5    | Процент (интенсивность) выборки древесины с учетом полноты древостоя, и состава   | 102  |
| 2.1.6    | Размеры лесосек   | 102  |
| 2.1.7    | Сроки примыкания лесосек  | 103  |
| 2.1.8    | Количество зарубов  | 103  |
| 2.1.9    | Сроки повторяемости рубок   | 103  |
| 2.1.10   | Методы лесовосстановления   | 103  |
| 2.1.11   | Сроки использования лесов для заготовки древесины и другие сведения   | 103  |
| 2.2      | НОРМАТИВЫ, ПАРАМЕТРЫ И СРОКИ ИСПОЛЬЗОВАНИЯ ЛЕСОВ ДЛЯ ЗАГОТОВКИ ЖИВИЦЫ   | 103  |
| 2.3      | НОРМАТИВЫ, ПАРАМЕТРЫ И СРОКИ ИСПОЛЬЗОВАНИЯ ЛЕСОВ ДЛЯ ЗАГОТОВКИ И СБОРА НЕДРЕВЕСНЫХ ЛЕСНЫХ РЕСУРСОВ  | 103  |

| №№<br>пп | СОДЕРЖАНИЕ   | СТР. |
|----------|--|------|
| 2.4      | НОРМАТИВЫ, ПАРАМЕТРЫ И СРОКИ ИСПОЛЬЗОВАНИЯ ЛЕСОВ ДЛЯ ЗАГОТОВКИ ПИЩЕВЫХ ЛЕСНЫХ РЕСУРСОВ И СБОРА ЛЕКАРСТВЕННЫХ РАСТЕНИЙ  | 103  |
| 2.4.1    | Нормативы (ежегодные допустимые объемы) и параметры использования лесов для заготовки пищевых лесных ресурсов и сбора лекарственных растений по их видам   | 104  |
| 2.4.2    | Нормативы при заготовке древесных соков и кустов папоротника-орляка  | 106  |
| 2.4.3    | Сроки использования лесов для заготовки пищевых лесных ресурсов и сбора лекарственных растений   | 106  |
| 2.5      | НОРМАТИВЫ, ПАРАМЕТРЫ И СРОКИ ИСПОЛЬЗОВАНИЯ ЛЕСОВ ДЛЯ ОСУЩЕСТВЛЕНИЯ ВИДОВ ДЕЯТЕЛЬНОСТИ В СФЕРЕ ОХОТНИЧЬЕГО ХОЗЯЙСТВА  | 106  |
| 2.6      | НОРМАТИВЫ, ПАРАМЕТРЫ И СРОКИ ИСПОЛЬЗОВАНИЯ ЛЕСОВ ДЛЯ ВЕДЕНИЯ СЕЛЬСКОГО ХОЗЯЙСТВА   | 106  |
| 2.6.1    | Сведения о площадях лесных участков, на которых возможно сенокошение, выпас сельскохозяйственных животных, пчеловодство, северное оленеводство, мараловодство, выращивание сельскохозяйственных культур и иной сельскохозяйственной деятельности, рыбоводство, а также соответствующие нормативы (допустимые объемы) | 107  |
| 2.6.2    | Параметры использования лесов для ведения сельского хозяйства  | 114  |
| 2.7      | НОРМАТИВЫ, ПАРАМЕТРЫ И СРОКИ ИСПОЛЬЗОВАНИЯ ЛЕСОВ ДЛЯ ОСУЩЕСТВЛЕНИЯ НАУЧНО-ИССЛЕДОВАТЕЛЬСКОЙ И ОБРАЗОВАТЕЛЬНОЙ ДЕЯТЕЛЬНОСТИ   | 115  |
| 2.8      | НОРМАТИВЫ, ПАРАМЕТРЫ И СРОКИ ИСПОЛЬЗОВАНИЯ ЛЕСОВ ДЛЯ ОСУЩЕСТВЛЕНИЯ РЕКРЕАЦИОННОЙ ДЕЯТЕЛЬНОСТИ  | 125  |
| 2.8.1    | Нормативы использования лесов для осуществления рекреационной деятельности   | 125  |
| 2.8.2    | Перечень кварталов и частей кварталов зоны рекреационной деятельности, в том числе перечень кварталов и их частей, в которых допускается возведение физкультурно-оздоровительных, спортивных и спортивно-технических сооружений  | 126  |
| 2.8.3    | Функциональное зонирование территории зоны рекреационной деятельности  | 127  |
| 2.8.4    | Перечень временных построек на лесных участках и нормативы их благоустройства  | 127  |
| 2.8.5    | Параметры и сроки использования лесов для осуществления рекреационной деятельности   | 127  |
| 2.9      | НОРМАТИВЫ, ПАРАМЕТРЫ И СРОКИ ИСПОЛЬЗОВАНИЯ ЛЕСОВ ДЛЯ СОЗДАНИЯ ЛЕСНЫХ ПЛАНТАЦИЙ И ИХ ЭКСПЛУАТАЦИЯ   | 128  |
| 2.10     | НОРМАТИВЫ, ПАРАМЕТРЫ И СРОКИ ИСПОЛЬЗОВАНИЯ ЛЕСОВ ДЛЯ ВЫРАЩИВАНИЯ ЛЕСНЫХ ПЛОДОВЫХ, ЯГОДНЫХ, ДЕКОРАТИВНЫХ РАСТЕНИЙ И ЛЕКАРСТВЕННЫХ РАСТЕНИЙ  | 128  |
| 2.11     | НОРМАТИВЫ, ПАРАМЕТРЫ И СРОКИ ИСПОЛЬЗОВАНИЯ ЛЕСОВ ДЛЯ ВЫРАЩИВАНИЯ ПОСАДОЧНОГО МАТЕРИАЛА ЛЕСНЫХ РАСТЕНИЙ (САЖЕНЦЕВ, СЕЯНЦЕВ)   | 128  |
| 2.12     | НОРМАТИВЫ, ПАРАМЕТРЫ И СРОКИ ИСПОЛЬЗОВАНИЯ ЛЕСОВ ДЛЯ ВЫПОЛНЕНИЯ РАБОТ ПО ГЕОЛОГИЧЕСКОМУ ИЗУЧЕНИЮ НЕДР, ДЛЯ РАЗРАБОТКИ МЕСТОРОЖДЕНИЙ ПОЛЕЗНЫХ ИСКОПАЕМЫХ  | 129  |
| 2.13     | НОРМАТИВЫ, ПАРАМЕТРЫ И СРОКИ ИСПОЛЬЗОВАНИЯ ЛЕСОВ ДЛЯ СТРОИТЕЛЬСТВА И ЭКСПЛУАТАЦИИ ВОДОХРАНИЛИЩ И ИНЫХ  | 129  |

| №№<br>пп | СОДЕРЖАНИЕ  | СТР. |
|----------|---|------|
|          | ИСКУССТВЕННЫХ ВОДНЫХ ОБЪЕКТОВ, А ТАКЖЕ ГИДРОТЕХНИЧЕСКИХ СООРУЖЕНИЙ И СПЕЦИАЛИЗИРОВАННЫХ ПОРТОВ  |      |
| 2.14     | НОРМАТИВЫ, ПАРАМЕТРЫ И СРОКИ ИСПОЛЬЗОВАНИЯ ЛЕСОВ ДЛЯ СТРОИТЕЛЬСТВА, РЕКОНСТРУКЦИИ, ЭКСПЛУАТАЦИИ ЛИНЕЙНЫХ ОБЪЕКТОВ   | 129  |
| 2.15     | НОРМАТИВЫ, ПАРАМЕТРЫ И СРОКИ ИСПОЛЬЗОВАНИЯ ЛЕСОВ ДЛЯ ПЕРЕРАБОТКИ ДРЕВЕСИНЫ И ИНЫХ ЛЕСНЫХ РЕСУРСОВ   | 129  |
| 2.16     | НОРМАТИВЫ, ПАРАМЕТРЫ И СРОКИ ИСПОЛЬЗОВАНИЯ ЛЕСОВ ДЛЯ ОСУЩЕСТВЛЕНИЯ РЕЛИГИОЗНОЙ ДЕЯТЕЛЬНОСТИ   | 129  |
| 2.17     | ТРЕБОВАНИЯ К ОХРАНЕ, ЗАЩИТЕ И ВОСПРОИЗВОДСТВУ ЛЕСОВ   | 129* |
| 2.17.1   | Требование к мерам пожарной безопасности в лесах, охране лесов от загрязнения радиоактивными веществами и иного негативного воздействия   | 130  |
| 2.17.2   | Требования к защите лесов (нормативы и параметры санитарно-оздоровительных мероприятий, профилактических мероприятий по защите лесов, мероприятий по ликвидации очагов вредных организмов, а также других определенных уполномоченным федеральным органом исполнительной власти мероприятий)  | 159  |
| 2.17.3   | Требования к воспроизводству лесов (нормативы, параметры, сроки проведения мероприятий по лесовосстановлению, лесоразведению, уходу за лесами)  | 161  |
| 2.18     | ОСОБЕННОСТИ ТРЕБОВАНИЙ К ИСПОЛЬЗОВАНИЮ ЛЕСОВ ПО ЛЕСОРАСТИТЕЛЬНЫМ ЗОНАМ И ЛЕСНЫМ РАЙОНАМ, ВКЛЮЧАЮЩИМ СХЕМУ ЛЕСОРАСТИТЕЛЬНОГО РАЙОНИРОВАНИЯ ЛЕСНИЧЕСТВА, ОСОБЕННОСТИ ТРЕБОВАНИЙ (ПО НОРМАТИВАМ, ПАРАМЕТРАМ И СРОКАМ ИСПОЛЬЗОВАНИЯ) К РАЗЛИЧНЫМ ВИДАМ ИСПОЛЬЗОВАНИЯ ЛЕСОВ В СООТВЕТСТВИИ С ЛЕСОРАСТИТЕЛЬНЫМИ ЗОНАМИ И ЛЕСНЫМИ РАЙОНАМИ | 164  |
| 3        | ОГРАНИЧЕНИЯ ПО ИСПОЛЬЗОВАНИЮ ЛЕСОВ  | 165  |
| 3.1      | ОГРАНИЧЕНИЯ ПО ВИДАМ ЦЕЛЕВОГО НАЗНАЧЕНИЯ ЛЕСОВ  | 165  |
| 3.2      | ОГРАНИЧЕНИЯ ПО ВИДАМ ОСОБО ЗАЩИТНЫХ УЧАСТКОВ ЛЕСОВ  | 170  |
| 3.3      | ОГРАНИЧЕНИЯ ПО ВИДАМ ИСПОЛЬЗОВАНИЯ ЛЕСОВ  | 170  |
|          | Приложение 1. Карта-схема Республики Коми с выделением ФГБУ «Печоро-Илычский государственный природный биосферный заповедник»   | 174  |
|          | Приложение 2. Карта-схема участков лесничеств ФГБУ «Печоро-Илычский государственный природный биосферный заповедник»  | 175  |
|          | Приложение 3. Карта-схема распределения лесов ФГБУ «Печоро-Илычский государственный природный биосферный заповедник» по муниципальным образованиям  | 176  |
|          | Приложение 4. Карта-схема распределения лесов ФГБУ «Печоро-Илычский государственный природный биосферный заповедник» по лесорастительным зонам и лесным районам   | 177  |
|          | Приложение 5. Карта-схема распределения лесов ФГБУ «Печоро-Илычский государственный природный биосферный заповедник» по целевому назначению и категориям защитности   | 178  |
|          | Приложение 6. Карта-схема подразделения лесов по целевому назначению и объектов лесной инфраструктуры ФГБУ «Печоро-Илычский государственный природный биосферный заповедник» по лесорастительным зонам и лесным районам   | 179  |

## ВВЕДЕНИЕ

Государственные природные заповедники являются особо охраняемыми природными территориями федерального значения (ФЗ РФ №33-ФЗ от 14.03.1995 г.), в границах которых природная среда сохраняется в естественном состоянии, где полностью запрещается лесопромышленная и иная деятельность, за исключением случаев, предусмотренных федеральными законами.

Печоро-Илычский государственный природный биосферный заповедник (далее – заповедник) образован постановлением ВЦИК и СНК РСФСР от 04.05.1930 г. (Собрание узаконений и распоряжений Рабоче-Крестьянского правительства РСФСР, 1930, №30. ст. 2153). Выполнение задач, возложенных на заповедник, обеспечивает федеральное государственное бюджетное учреждение «Печоро-Илычский государственный природный биосферный заповедник» (ФГБУ «Печоро-Илычский государственный природный биосферный заповедник»).

Основанием для разработки настоящего Лесохозяйственного регламента послужил Государственный контракт №7 от 06.07.2020 г. между Заказчиком – ФГБУ «Печоро-Илычский государственный природный биосферный заповедник» и Исполнителем – филиалом ФГБУ «Рослесинфорг» «Севлеспроект» на проведение лесоустройства в 2020-2022 годах в границах лесничества на общей площади 721322 га.

Лесохозяйственный регламент лесничества «Печоро-Илычский государственный природный биосферный заповедник» (далее – Лесохозяйственный регламент) разработан в соответствии со статьей 87 Лесного кодекса Российской Федерации от 04.12.2006 г. №200-ФЗ (далее – ЛК РФ).

Внесение изменений в Лесохозяйственный регламент осуществляется в соответствии с Приказом №72 Министерства природных ресурсов и экологии РФ от 27.02.2017 г. «Об утверждении Состава лесохозяйственных регламентов, порядка их разработки, сроков их действия и порядка внесения в них изменений» (с изменениями на 27.02.2020 г.).

Согласно Федеральному закону №33-ФЗ от 14.03.1995 г. «Об особо охраняемых природных территориях» (с изменениями на 01.05.2022 г., ред. дейст. с 01.01.2019 г.), на государственные природные заповедники возлагаются следующие задачи:

- а) осуществление охраны природных территорий в целях сохранения биологического разнообразия и поддержания в естественном состоянии охраняемых природных комплексов и объектов;
- б) организация и проведение научных исследований;
- в) осуществление государственного экологического мониторинга (государственного мониторинга окружающей среды);
- г) экологическое просвещение и развитие познавательного туризма;
- д) содействие в подготовке научных кадров и специалистов в области охраны окружающей среды.

Настоящий Лесохозяйственный регламент разработан в целях выполнения задач, возложенных на федеральное государственное бюджетное учреждение «Печоро-Илычский государственный природный биосферный заповедник», а также для обеспечения освоения лесов и выполнения мероприятий по охране, защите и воспроизводству лесов на территории лесничества.

Основой для разработки Лесохозяйственного регламента являются сведения, содержащиеся в государственном лесном реестре, материалы предыдущего лесоустройства 1978 г. (после 1978 г. лесоустройство не проводили), материалы полевых работ и исследований, документы территориального планирования.

Перечень законодательных и других нормативно-правовых актов, нормативно-технических, методических и проектных документов, на основе которых разработан лесохозяйственный регламент:

1. Федеральный закон от 25.10.2001 № 136-ФЗ «Земельный кодекс Российской Федерации».
2. Федеральный закон от 03.06.2006 № 74-ФЗ «Водный кодекс Российской Федерации».
3. Федеральный закон от 04.12.2006 № 200-ФЗ «Лесной кодекс Российской Федерации».
4. Федеральный закон от 04.12.2006 № 201-ФЗ «О введении в действие Лесного кодекса Российской Федерации».
5. Закон Российской Федерации от 21.02.1992 № 2395-1 «О недрах».
6. Федеральный закон от 21.12.1994 № 69-ФЗ «О пожарной безопасности».
7. Федеральный закон от 21.12.1994 № 68-ФЗ «О защите населения и территорий от чрезвычайных ситуаций природного и техногенного характера».
8. Федеральный закон от 24.04.1995 № 52-ФЗ «О животном мире».
9. Федеральный закон от 26.09.1997 № 125-ФЗ «О свободе совести и о религиозных объединениях».
10. Федеральный закон от 17.12.1997 № 149-ФЗ «О семеноводстве».
11. Федеральный закон от 08.01.1998 № 3-ФЗ «О наркотических средствах и психотропных веществах».
12. Федеральный закон от 10.01.2002 № 7-ФЗ «Об охране окружающей среды».
13. Федеральный закон от 08.11.2007 № 257-ФЗ «Об автомобильных дорогах и о дорожной деятельности в Российской Федерации и о внесении изменений в отдельные законодательные акты Российской Федерации».
14. Федеральный закон от 22.07.2008 № 123-ФЗ «Технический регламент о требованиях пожарной безопасности».
15. Федеральный закон от 24.07.2009 № 209-ФЗ «Об охоте и о сохранении охотничьих ресурсов, и о внесении изменений в отдельные законодательные акты Российской Федерации».
16. Федеральный закон от 21.07.2014 № 206-ФЗ «О карантине растений».
17. Постановление Правительства РФ от 24.02.2009 № 160 «О порядке установления охранных зон объектов электросетевого хозяйства и особых условий использования земельных участков, расположенных в границах таких зон».
18. Постановление Правительства РФ от 24.02.2009 № 161 «Об утверждении Положения о предоставлении в аренду без проведения аукциона лесного участка, в том числе расположенного в резервных лесах, для выполнения изыскательских работ».
19. Постановление Правительства РФ от 23.07.2009 № 604 «О реализации древесины, которая получена при использовании лесов, расположенных на землях лесного фонда, в соответствии со статьями 43-46 Лесного кодекса Российской Федерации».
20. Постановление Правительства РФ от 17.05.2011 № 377 «Об утверждении Правил разработки и утверждения плана тушения лесных пожаров и его формы».
21. Постановление Правительства РФ от 07.05.2019 № 566 «Об утверждении Правил выполнения работ по лесовосстановлению или лесоразведению лицами, использующими леса в соответствии со статьями 43-46 Лесного кодекса Российской Федерации, и лицами, обратившимися с ходатайством или заявлением об изменении целевого назначения лесного участка».
22. Постановление Правительства РФ от 21.12.2019 № 1755 «Об утверждении Правил изменения границ земель, на которых располагаются леса, указанные в пунктах 3 и 4 части 1 статьи 114 Лесного кодекса Российской Федерации, и определения функциональных зон в лесах, расположенных в лесопарковых зонах».
23. Постановление Правительства РФ от 07.10.2020 № 1614 «Об утверждении Правил пожарной безопасности в лесах».
24. Постановление Правительства РФ от 09.12.2020 № 2047 «Об утверждении Правил санитарной безопасности в лесах».

25. Распоряжение Правительства РФ от 17.07.2012 № 1283-р «Об утверждении Перечня объектов лесной инфраструктуры для защитных лесов, эксплуатационных лесов и резервных лесов».

26. Распоряжение Правительства РФ от 11.07.2017 № 1469-р «Об утверждении перечня объектов, относящихся к охотничьей инфраструктуре».

27. Распоряжение Правительства РФ от 23.04.2022 № 999-р «Об утверждении Перечня некапитальных строений, сооружений, не связанных с созданием лесной инфраструктуры, для защитных лесов, эксплуатационных лесов, резервных лесов».

28. Распоряжение Правительства РФ от 30.04.2022 № 1084-р «Об утверждении перечня объектов капитального строительства, не связанных с созданием лесной инфраструктуры, для защитных лесов, эксплуатационных лесов, резервных лесов».

29. Приказ Минтруда России от 23.09.2020 № 644н «Об утверждении Правил по охране труда в лесозаготовительном, деревообрабатывающем производствах и при выполнении лесохозяйственных работ».

30. Приказ Минприроды РФ от 24.12.2010 № 560 «Об утверждении видов и состава биотехнических мероприятий, а также порядка их проведения в целях сохранения охотничьих ресурсов».

31. Приказ Минприроды России от 28.03.2014 № 161 «Об утверждении видов средств предупреждения и тушения лесных пожаров, нормативов обеспеченности данными средствами лиц, использующих леса, норм наличия средств предупреждения и тушения лесных пожаров при использовании лесов».

32. Приказ Минприроды России от 18.08.2014 № 367 «Об утверждении Перечня лесорастительных зон Российской Федерации и Перечня лесных районов Российской Федерации». Приказ Минприроды России от 23.12.2014 № 569 о внесении изменений в приказ Минприроды России от 18.08.2014 № 367.

33. Приказ Минприроды России от 27.06.2016 № 367 «Об утверждении Видов лесосечных работ, порядка и последовательности их проведения, Формы технологической карты лесосечных работ, Формы акта осмотра лесосеки и Порядка осмотра лесосеки».

34. Приказ Минприроды России от 06.09.2016 № 457 «Об утверждении Порядка ограничения пребывания граждан в лесах и въезда в них транспортных средств, проведения в лесах определенных видов работ в целях обеспечения пожарной безопасности в лесах и Порядка ограничения пребывания граждан в лесах и въезда в них транспортных средств, проведения в лесах определенных видов работ в целях обеспечения санитарной безопасности в лесах».

35. Приказ Минприроды России от 15.11.2016 № 597 «Об утверждении Порядка организации и выполнения авиационных работ по охране лесов от пожаров и Порядка организации и выполнения авиационных работ по защите лесов».

36. Приказ Минприроды России от 09.01.2017 № 1 «Об утверждении Порядка лесозащитного районирования».

37. Приказ Минприроды России от 05.04.2017 № 156 «Об утверждении Порядка осуществления государственного лесопатологического мониторинга».

38. Приказ Минприроды России от 29.05.2017 № 264 «Об утверждении Особенности охраны в лесах редких и находящихся под угрозой исчезновения деревьев, кустарников, лиан, иных лесных растений, занесенных в Красную книгу Российской Федерации или красные книги субъектов Российской Федерации».

39. Приказ Минприроды России от 12.12.2017 № 661 «Об утверждении Правил использования лесов для осуществления видов деятельности в сфере охотничьего хозяйства и перечня случаев использования лесов для осуществления видов деятельности в сфере охотничьего хозяйства без предоставления лесных участков».

40. Приказ Минприроды России от 29.03.2018 № 122 «Об утверждении Лесоустроительной инструкции».

41. Приказ Минприроды России от 02.07.2020 № 408 «Об утверждении Правил



использования лесов для ведения сельского хозяйства и Перечня случаев использования лесов для ведения сельского хозяйства без предоставления лесного участка, с установлением или без установления сервитута, публичного сервитута».

42. Приказ Минприроды России от 07.07.2020 № 417 «Об утверждении Правил использования лесов для осуществления геологического изучения недр, разведки и добычи полезных ископаемых и Перечня случаев использования лесов в целях осуществления геологического изучения недр, разведки и добычи полезных ископаемых без предоставления лесного участка, с установлением или без установления сервитута».

43. Приказ Минприроды России от 10.07.2020 № 434 «Об утверждении Правил использования лесов для строительства, реконструкции, эксплуатации линейных объектов и Перечня случаев использования лесов для строительства, реконструкции, эксплуатации линейных объектов без предоставления лесного участка, с установлением или без установления сервитута, публичного сервитута».

44. Приказ Минприроды России от 27.07.2020 № 487 «Об утверждении Правил использования лесов для осуществления научно-исследовательской деятельности, образовательной деятельности».

45. Приказ Минприроды России от 28.07.2020 № 494 «Об утверждении правил заготовки пищевых лесных ресурсов и сбора лекарственных растений».

46. Приказ Минприроды России от 28.07.2020 № 495 «Об утверждении Правил использования лесов для переработки древесины и иных лесных ресурсов».

47. Приказ Минприроды России от 28.07.2020 № 496 «Об утверждении Правил заготовки и сбора недревесных лесных ресурсов».

48. Приказ Минприроды России от 28.07.2020 № 497 «Об утверждении Правил использования лесов для выращивания лесных плодовых, ягодных, декоративных растений, лекарственных растений».

49. Приказ Минприроды России от 30.07.2020 № 534 «Об утверждении Правил ухода за лесами».

50. Приказ Минприроды России от 30.07.2020 № 541 «Об утверждении Правил лесоразведения, состава проекта лесоразведения, порядка его разработки».

51. Приказ Минприроды России от 05.08.2020 № 565 «Об утверждении Порядка проектирования, создания, содержания и эксплуатации объектов лесной инфраструктуры».

52. Приказ Минприроды России от 09.11.2020 № 908 «Об утверждении Правил использования лесов для осуществления рекреационной деятельности».

53. Приказ Минприроды России от 09.11.2020 № 909 «Об утверждении Порядка использования районированных семян лесных растений основных лесных древесных пород».

54. Приказ Минприроды России от 09.11.2020 № 910 «Об утверждении Порядка проведения лесопатологических обследований и формы акта лесопатологического обследования».

55. Приказ Минприроды России от 09.11.2020 № 912 «Об утверждении Правил осуществления мероприятий по предупреждению распространения вредных организмов».

56. Приказ Минприроды России от 09.11.2020 № 913 «Об утверждении Правил ликвидации очагов вредных организмов».

57. Приказ Минприроды России от 01.12.2020 № 993 «Об утверждении Правил заготовки древесины и особенностей заготовки древесины в лесничествах, указанных в статье 23 Лесного кодекса Российской Федерации».

58. Приказ Минприроды России от 29.12.2020 № 1024 «Об утверждении Правил лесовосстановления, формы, состава, порядка согласования проекта лесовосстановления, основания для отказа в его согласовании, а также требований к формату в электронной форме проекта лесовосстановления».

59. Приказ Минприроды России от 12.10.2021 № 737 «Об утверждении Правил создания лесных питомников и их эксплуатации».

60. Приказ Минприроды России от 16.07.2018 № 325 «Об утверждении Правил заготовки и сбора не древесных лесных ресурсов».
61. Приказ Минприроды России от 11.04.2019 № 229 «Об утверждении Устава ФГБУ «Печоро-Илычский государственный природный биосферный заповедник».
62. Приказ Минприроды России от 05.04.2022 № 250 «Об утверждении Положения о Печоро-Илычском государственном природном биосферном заповеднике» (Зарегистрировано в Минюсте России 29.07.2022 № 69461).
63. Минприроды России от 21.06.2017 № 314 «Об утверждении Правил использования лесов для ведения сельского хозяйства».
64. Приказ Минприроды России от 02.04.2015 № 169 «Об утверждении порядка и нормативов заготовки гражданами древесины для собственных нужд, осуществляемой на землях особо охраняемых природных территориях федерального значения».
65. Приказ Минприроды России от 27.07.2020 № 491 «Об утверждении Порядка ведения государственного лесного реестра».
66. Приказ МЧС России от 30.03.2020 № 225 «Об утверждении свода правил СП 8.13130 «Системы противопожарной защиты. Наружное противопожарное водоснабжение. Требования пожарной безопасности».
67. Приказ Рослесхоза от 19.12.2007 № 498 «Об отнесении лесов к защитным, эксплуатационным и резервным лесам».
68. Приказ Рослесхоза от 27.05.2011 № 191 «Об утверждении Порядка исчисления расчетной лесосеки».
69. Приказ Рослесхоза от 05.07.2011 № 287 «Об утверждении классификации природной пожарной опасности лесов и классификации пожарной опасности в лесах в зависимости от условий погоды».
70. Приказ Рослесхоза от 05.12.2011 № 513 «Об утверждении Перечня видов (пород) деревьев и кустарников, заготовка древесины которых не допускается».
71. Приказ Рослесхоза от 27.04.2012 № 174 «Об утверждении Нормативов противопожарного обустройства лесов».
72. Приказ Рослесхоза от 09.04.2015 № 105 «Об установлении возрастов рубок».
73. Приказ Рослесхоза от 08.10.2015 № 353 «Об установлении лесосеменного районирования».
74. Приказ Рослесхоза от 26.01.2022 № 22 «Об установлении лесопожарного зонирования земель лесного фонда и признании утратившим силу приказа Федерального агентства лесного хозяйства от 05.08.2020 № 753».
75. Приказ Росреестра от 10.11.2020 г. № П/0412 «Об утверждении классификатора видов разрешенного использования земельных участков».
76. Стандарт отрасли ОСТ 56-100-95 «Методы и единицы измерения рекреационных нагрузок на лесные природные комплексы», утвержденный приказом Рослесхоза от 20.07.1995 № 114.
77. ГОСТ Р 57972-2017 «Объекты противопожарного обустройства лесов. Общие требования», утвержденный приказом Росстандарта от 21.11.2017 № 1792-ст.
78. Постановление Совмина РСФСР от 26.10.1973 № 554 «Об утверждении перечня рек, их притоков и других водоемов, являющихся местами нереста лососевых и осетровых рыб».
79. Постановление Совмина РСФСР от 07.08.1978 № 388 «О дополнении перечня рек, их притоков и других водоемов, являющихся местами нереста лососевых и осетровых рыб».
80. Приказ Комитета лесов Республики Коми 16.04.2009 № 237 «Методические рекомендации по сохранению биоразнообразия при заготовке древесины в Республике Коми».
81. Приказ Государственного комитета РФ по охране окружающей среды «Об утверждении Положения о научно-исследовательской деятельности государственных

природных заповедников Государственного комитета Российской Федерации по охране окружающей среды» от 10.04.1998 № 205.

82. Приказ Федерального агентства лесного хозяйства «Об утверждении Правил использования лесов для осуществления рекреационной деятельности» от 09.11.2020 № 908

83. Приказ Федерального агентства лесного хозяйства «Об определении количества лесничеств на территориях государственных природных заповедников и национальных парков и установлении их границ» от 29.02.2008 № 59.

84. Распоряжение Правительства Российской Федерации «Об утверждении Основ государственной политики в области использования, охраны, защиты и воспроизводства лесов в Российской Федерации на период до 2030 года» от 26.09.2013 № 1724-р

85. Федеральный закон «О геодезии, картографии и пространственных данных и о внесении изменений в отдельные законодательные акты Российской Федерации» от 30.12.2015 № 431-ФЗ.

86. Приказ Министерства природных ресурсов и экологии РФ «Об утверждении порядка и нормативов заготовки гражданами древесины для собственных нужд, осуществляемой на землях особо охраняемых природных территориях федерального значения от 02.04.2015 № 169.

87. Приказ Министерства природных ресурсов и экологии РФ «Об утверждении Порядка ведения государственного лесного реестра» от 27.07.2020 № 491.

88. Распоряжение Правительства РК от 30.11.2009 № 438-р (ред. от 30.05.2022 № 199-р) «Об утверждении перечня автомобильных дорог общего пользования регионального или межмуниципального значения Республики Коми».

89. Красная книга Республики Коми / Под общ. ред. С.В. Дёгтевой. 3-е изд. Сыктывкар: Коми республиканская типография, 2019. – 768 с.

90. Закон Республики Коми «О регулировании лесных отношений на территории Республики Коми» от 27.12.2006 № 136-РЗ

91. Государственный лесной реестр Печеро-Илычского государственного природного биосферного заповедника.

### **Срок действия лесохозяйственного регламента**

Срок действия Лесохозяйственного регламента лесничества «Печеро-Илычский государственный природный биосферный заповедник» составляет 10 лет с момента его утверждения и является основой осуществления использования, охраны и защиты лесов, расположенных в границах лесничества.

### **Сведения о разработчике**

Лесохозяйственный регламент лесничества «Печеро-Илычский государственный природный биосферный заповедник» разработан Федеральным государственным бюджетным учреждением «Рослесинфорг» (ФГБУ «Рослесинфорг»):

Юридический адрес: 109316, г. Москва, Волгоградский проспект, д. 45, стр.1.

Фактический адрес: 109316, г. Москва, Волгоградский проспект, д. 45, стр.1.

Телефон: 8 (495) 663-86-96; Факс: 8 (495) 926-19-36; E-mail: [rli@roslesinforg.ru](mailto:rli@roslesinforg.ru)

Сайт: <http://www.roslesinforg.ru>

Северный филиал федерального государственного бюджетного учреждения «Рослесинфорг» (филиал ФГБУ «Рослесинфорг» «Севлеспроект»):

Почтовый адрес: 160014, г. Вологда, ул. Некрасова, д. 51.

Фактический адрес: 160014, г. Вологда, ул. Некрасова, д. 51.

Телефон: 8 (8172) 54-69-32; Факс: 8 (8172) 54-69-32; E-mail: [sev.lp@35.roslesinforg.ru](mailto:sev.lp@35.roslesinforg.ru)

## ГЛАВА 1. ОБЩИЕ СВЕДЕНИЯ

### 1.1. КРАТКАЯ ХАРАКТЕРИСТИКА ЛЕСНИЧЕСТВА

#### 1.1.1. Наименование и местоположение лесничества

Полное наименование лесничества, согласно Приказу Федерального агентства лесного хозяйства №59 от 29.02.2008 г. «Об определении количества лесничеств на территориях государственных природных заповедников и национальных парков и установлении их границ» – «Печоро-Илычский государственный природный биосферный заповедник». Лесничество расположено в юго-восточной части Республики Коми на территории муниципального района «Троицко-Печорский» и городского округа «Вуктыл» (Приложение 1). Администрация лесничества находится в поселке Якша Троицко-Печорского района. Адрес конторы лесничества: 169436, Республика Коми, Троицко-Печорский район, п. Якша, ул. Ланиной д. 8. Телефон: (82138) 9-56-99. E-mail: rechilzap@mail.ru.

Территория лесничества состоит из двух разобщённых между собой участков. Небольшая часть заповедника площадью 16174 га (Якшинское участковое лесничество) расположена на правом берегу р. Печора в 150 км от основной территории (Верхне-Илычское, Нижне-Илычское и Верхне-Печорское лесничества) площадью 705148 га.

#### 1.1.2. Общая площадь лесничества и участковых лесничеств

Общая площадь лесничества составляет 721322 га. Территория разделена на четыре участковых лесничества. Площадь Верхне-Илычского участкового лесничества – 394353 га, Нижне-Илычского участкового лесничества – 141257 га, Верхне-Печорского участкового лесничества – 169538 га, Якшинского участкового лесничества – 16174 га. Распределение территории заповедника по участковым лесничествам и кварталам приведено на карте-схеме в приложении 2.

#### 1.1.3. Распределение территории лесничества по муниципальным образованиям

Территория заповедника расположена в двух муниципальных образованиях Республики Коми: муниципальном районе «Троицко-Печорский» и городском округе «Вуктыл» (табл. 1.1.3.1).

Таблица 1.1.3.1

Структура лесничества

| № п/п                       | Наименование участковых лесничеств | Административный район (муниципальное образование) | Общая площадь, га |
|-----------------------------|------------------------------------|--|-------------------|
| 1                           | Якшинское                          | МО МР Троицко-Печорский                            | 16174,0           |
| 2                           | Верхне-Печорское                   | МО МР Троицко-Печорский                            | 169538,0          |
| 3                           | Нижне-Илычское                     | МО МР Троицко-Печорский                            | 141257,0          |
| 4                           | Верхне-Илычское                    | МО МР Троицко-Печорский                            | 386521,3          |
|                             | Всего                              | МО МР Троицко-Печорский                            | 713490,3          |
| 1                           | Верхне-Илычское                    | МО ГО «Вуктыл»                                     | 7831,7            |
|                             | Всего                              | МО ГО «Вуктыл»                                     | 7831,7            |
| <b>Всего по лесничеству</b> |                                    | -  | <b>721322,0</b>   |



### 1.1.5. Распределение лесов лесничества по целевому назначению и категориям защитных лесов

Леса заповедника – защитные леса, относящиеся к лесам, расположенным на особо охраняемых природных территориях (согласно ФЗ РФ от 15.02.1995 г. «Об особо охраняемых природных территориях»). Распределение лесов по целевому назначению и категориям защитных лесов приведено в таблице 1.1.5.1 и приложении 5.

Таблица 1.1.5.1

Распределение лесов по целевому назначению и категориям защитных лесов

| Целевое назначение лесов                                      | Участковое лесничество | Номера кварталов или их частей  | Площадь, га   | Основания деления лесов по целевому назначению  |
|---|------------------------|---|---------------|---|
| Всего лесов:  | Верхне-Илычское        | 1-338, 348-365, 386-403, 426-443, 465-481, 504-519, 543-558, 581-585, 619-633 | 394353        | Лесной кодекс РФ, Земельный кодекс РФ, ФЗ РФ от 15.02.1995 г. «Об особо охраняемых природных территориях» |
|   | Нижне-Илычское         | 339-347, 366-385, 404-425, 444-464, 482-503, 520-542, 559-580, 596-618        | 141257        |   |
|   | Верхне-Печорское       | 634-844   | 169538        |   |
|   | Якшинское              | 845-916   | 16174         |   |
| <b>Итого</b>  |                        |   | <b>721322</b> |   |
| Защитные леса, всего:   | Верхне-Илычское        | 1-338, 348-365, 386-403, 426-443, 465-481, 504-519, 543-558, 581-585, 619-633 | 394353        | Лесной кодекс РФ, Земельный кодекс РФ, ФЗ РФ от 15.02.1995 г. «Об особо охраняемых природных территориях» |
|   | Нижне-Илычское         | 339-347, 366-385, 404-425, 444-464, 482-503, 520-542, 559-580, 596-618        | 141257        |   |
|   | Верхне-Печорское       | 634-844   | 169538        |   |
|   | Якшинское              | 845-916   | 16174         |   |
| <b>Итого</b>  |                        |   | <b>721322</b> |   |
| леса, расположенные на особо охраняемых природных территориях | Верхне-Илычское        | 1-338, 348-365, 386-403, 426-443, 465-481, 504-519, 543-558, 581-585, 619-633 | 394353        | Лесной кодекс РФ, Земельный кодекс РФ, ФЗ РФ от 15.02.1995 г. «Об особо охраняемых                        |
|   | Нижне-Илычское         | 339-347, 366-385, 404-425, 444-464, 482-503, 520-542, 559-580, 596-618        | 141257        |   |
|   | Верхне-Печорское       | 634-844   | 169538        |   |

| Целевое назначение лесов | Участковое лесничество | Номера кварталов или их частей | Площадь, га   | Основания деления лесов по целевому назначению |
|--------------------------|------------------------|--------------------------------|---------------|--|
|                          | Якшинское              | 845-916                        | 16174         | природных территориях»                         |
| <b>Итого</b>             |                        |                                | <b>721322</b> |  |

### 1.1.6. Характеристика лесных и нелесных земель из состава земель лесного фонда на территории лесничества

Согласно Земельному кодексу РФ, одна из категорий земель Российской Федерации – земли лесного фонда. Они включают в себя лесные земли (земли, покрытые лесной растительностью и не покрытые ею, но предназначенные для ее восстановления, – вырубки, гари, редины, прогалины и другие) и предназначенные для ведения лесного хозяйства нелесные земли (просеки, дороги, болота, каменистые россыпи, водоемы, пески, и другие).

В заповеднике преобладают покрытые лесом земли, которые составляют 86,4% от общей площади заповедника. Распределение лесных и нелесных земель по категориям представлено в таблице 1.1.6.1.

Таблица 1.1.6.1

Характеристика лесных и нелесных земель лесного фонда на территории лесничества

| Показатели характеристики земель      | Площадь по лесничеству |      |
|---------------------------------------|------------------------|------|
|                                       | га                     | %    |
| 1. Общая площадь земель лесного фонда | 721322,0               | 100  |
| 2. Лесные земли, всего                | 626094,2               | 86,8 |
| 2.1. Покрытые лесом, всего            | 623216,6               | 86,4 |
| 2.2. Непокрытые лесом, всего          | 2877,6                 | 0,4  |
| в том числе: редины                   | 2466,9                 | 0,3  |
| 2.3. Фонд лесовосстановления, всего   | 410,7                  | 0,1  |
| в том числе: прогалины, пустыри       | 324,3                  | -    |
| погибшие древостои                    | 86,4                   | -    |
| 3. Нелесная площадь:                  | 95227,8                | 13,2 |
| в том числе: сенокосы                 | 612,2                  | 0,1  |
| луга, пастбища                        | 610,1                  | 0,1  |
| воды                                  | 1567                   | -    |
| дороги, просеки                       | 559,0                  | 0,1  |
| усадыбы, кордоны                      | 24,6                   | -    |
| болота                                | 27794,0                | 3,8  |
| пески                                 | 26,3                   | -    |
| Прочие земли                          | 62961,5                | 8,7  |
| В том числе: гольцы                   | 46821,9                | 6,5  |
| Субальпийские луга                    | 1722,5                 | 0,2  |
| тундра                                | 10450,4                | 1,4  |
| овраги                                | 86,7                   | -    |
| скальные обнажения                    | 31,9                   | -    |

| Показатели характеристики земель | Площадь по лесничеству |     |
|----------------------------------|------------------------|-----|
|                                  | га                     | %   |
| Каменистые россыпи               | 3769,8                 | 0,5 |
| крутые склоны                    | 78,3                   | -   |

### **1.1.7. Характеристика имеющихся и проектируемых особо охраняемых природных территорий и объектов, планов по их организации, развитию экологических сетей, сохранению биоразнообразия**

Границы лесничества «Печоро-Илычский государственный природный биосферный заповедник» соответствуют границам особо охраняемой природной территории федерального значения Печоро-Илычского государственного природного биосферного заповедника, образованного постановлением ВЦИК и СНК РСФСР от 4 мая 1930 года. Современные границы заповедника установлены распоряжением Совета Министров РСФСР от 14 января 1959 года № 164-р.

Печоро-Илычский государственный природный биосферный заповедник расположен на юго-востоке Республики Коми. Он охватывает часть территории, заключенной между реками верхней Печорой и ее правым притоком – Илычем. Общая площадь заповедника составляет 721322 га. Он состоит из двух участков. Один из них, площадью 16174 га находится в пределах восточной окраины Русской равнины, другой, площадью 705148 га – в пределах Уральской горной страны. Минимальное расстояние между ними достигает 40 км. С севера заповедник ограничен р. Илыч и его притоком – Кожимью, с запада и с юга – р. Печорой. Восточная граница проходит по самому восточному хребту Северного Урала и совпадает с административной границей с Тюменской областью. Основная территория заповедника лежит в пределах между 61°39' – 63°16' с.ш. и 57°47' – 59° 39' в.д. Небольшой изолированный западный участок ограничен координатами 61°53' – 61°43' с.ш. и 56°52' – 57°07' в.д.

### **1.1.8. Характеристика проектируемых лесов национального наследия**

К лесам национального наследия (согласно распоряжению Правительства РФ «Об утверждении Основ государственной политики в области использования, охраны, защиты и воспроизводства лесов в Российской Федерации на период до 2030 года» от 26.09.2013 г. №1724-р) относятся леса, не подлежащие хозяйственному освоению. Леса заповедников можно отнести к лесам национального наследия, так как в них запрещена любая хозяйственная деятельность, за исключением деятельности, предусмотренной Положением о заповеднике. Поэтому отдельного проектирования лесов национального наследия не предусматривается.

### **1.1.9. Перечень видов биологического разнообразия и размеры буферных зон, подлежащих сохранению при осуществлении лесосечных работ**

Промышленная заготовка и переработка древесины на всей территории заповедника запрещена в соответствии с Лесным Кодексом РФ, Приказом Министерства природных ресурсов и экологии РФ от 05.04.2022 г. №250 «Об утверждении Положения о Печоро-Илычском государственном природном биосферном заповеднике», Федеральным законом от 14.03.1995 г. №33-ФЗ «Об особо охраняемых природных территориях» и другими нормативно-правовыми актами.



Согласно Положению о заповеднике на специально выделенных участках частичного хозяйственного использования, не включающих особо ценные экологические системы и объекты, ради сохранения которых создавался заповедник, допускается деятельность, которая направлена на обеспечение функционирования заповедника и жизнедеятельности граждан, проживающих на его территории. Поэтому буферные зоны внутри территории лесничества не выделены.

Сведения о животном мире заповедника представлены в таблице 1.1.9.1.

Таблица 1.1.9.1

## Сведения о животном мире заповедника

| Наименование участкового лесничества | Вид                                      | Семейство                  | Местонахождение, среда обитания, перечень лесных кварталов  |
|--------------------------------------|--|----------------------------|---|
| Млекопитающие                        |  |                            |   |
| Верхне-Ильчское                      | Бурый медведь – <i>Ursus arctos</i>      | Медвежьих - <i>Ursidae</i> | Кв.: 350, 351, 393, 474, 475, 513, 514, 553, 591, 630   |
|                                      | Северный олень- <i>Rangifer tarandus</i> | Оленевые - <i>Cervidae</i> | Участки лишайниковой тундры на северо-западном отроге плато Маньпупунёр, вблизи от Столбов выветривания<br>кв.: 13; 18; 25-29; 37-41; 43; 45; 56; 65; 70; 75; 90; 91; 107; 115; 136; 216; 221; 238; 279; 291; 303; 304; 306; 314; 315; 318; 319; 322; 330; 331; 334; 338; 361; 365; 403; 443; 481; 545; 554; 619; 630; 632; 633.<br>Миграция по всей территории заповедника |
|                                      | Обкновенная рысь - <i>Lynx lynx</i>      | Кошачьи - <i>Felidae</i>   | Миграция по всей территории заповедника   |
|                                      | Волк - <i>Canis lupus</i>                | Псовые - <i>Canidae</i>    | Плато Маньпупунёр, вблизи от Столбов выветривания; заходят на участки лишайниковой тундры.<br>Миграция по всей территории заповедника   |
|                                      | Лось – <i>Alces alces</i>                | Оленевые - <i>Cervidae</i> | Кв. 513. Миграция по всей территории заповедника  |
|                                      | Речная выдра- <i>Lutra lutra</i>         | Куньи - <i>Mustelidae</i>  | Миграция по водным путям на всей территории заповедника   |
|                                      | Соболь- <i>Martes zibellina</i>          | Куньи - <i>Mustelidae</i>  | Миграция по всей территории заповедника   |
|                                      | Норка - <i>Mustela lutreola</i>          | Куньи - <i>Mustelidae</i>  | Участки тундры кв.: 13; 18; 25-29; 37-41; 43; 45; 56; 65; 70; 75; 90; 91; 107; 115; 136; 216; 221; 238; 279; 291; 303; 304; 306; 314; 315; 318; 319; 322; 330; 331; 334; 338; 361; 365; 403; 443; 481; 545; 554;  |

| Наименование участкового лесничества     | Вид                                      | Семейство                               | Местонахождение, среда обитания, перечень лесных кварталов   |
|--|--|---|--|
|  |  |   | 619; 630; 632; 633. Миграция по всей территории заповедника  |
|  | Росомаха -<br>Gulo gulo                  | Куньи -<br>Mustelidae                   | Кв. 474 Миграция по всей территории заповедника  |
|  | Колонок -<br>Mustela sibirica            | Куньи -<br>Mustelidae                   | Миграция по всей территории заповедника  |
|  | Пищуха северная -<br>Ochotona hyperborea | Пищуховые-<br>Ochotonidae               | Миграция по всей территории заповедника  |
| Печоро-Ильчское                          | Бурый медведь –<br>Ursus arctos          | Медвежьих -<br>Ursidae                  | Миграция по всей территории заповедника  |
|  | Северный олень-Rangifer tarandus         | Оленевые -<br>Cervidae                  | Участки лишайниковой тундры, кв.: 668-671,673,681-684,726-729,762,763,765, 796,798.<br>Миграция по всей территории заповедника |
|  | Волк - Canis lupus                       | Псовые -<br>Canidae                     | Миграция по всей территории заповедника  |
|  | Лось – Alces alces                       | Оленевые -<br>Cervidae                  | Миграция по всей территории заповедника  |
|  | Росомаха -<br>Gulo gulo                  | Куньи -<br>Mustelidae                   | Миграция по всей территории заповедника  |
|  | Обыкновенная рысь - Lynx lynx            | Кошачьи –<br>Felidae                    | Миграция по всей территории заповедника  |
|  | Речная выдра-<br>Lutra lutra             | Куньи -<br>Mustelidae                   | Миграция по водным путям на всей территории заповедника  |
|  | Соболь-Martes zibellina                  | Куньи -<br>Mustelidae                   | Миграция по всей территории заповедника  |
|  | Норка -<br>Mustela lutreola              | Куньи -<br>Mustelidae                   | Участки лишайниковой тундры, кв.: 668-671,673,681-684,726-729,762,763,765, 796,798.<br>Миграция по всей территории заповедника |
|  | Колонок -<br>Mustela sibirica            | Куньи -<br>Mustelidae                   | Миграция по всей территории заповедника  |
| Пищуха северная -<br>Ochotona hyperborea | Пищуховые-<br>Ochotonidae                | Миграция по всей территории заповедника |  |
| Нижне-Ильчское                           | Бурый медведь –<br>Ursus arctos          | Медвежьих -<br>Ursidae                  | Миграция по всей территории заповедника  |
|  | Лось – Alces alces                       | Оленевые -<br>Cervidae                  | Миграция по всей территории заповедника  |
|  | Волк - Canis lupus                       | Псовые -<br>Canidae                     | Миграция по всей территории заповедника  |

| Наименование участкового лесничества | Вид                                       | Семейство                   | Местонахождение, среда обитания, перечень лесных кварталов                                |
|--------------------------------------|---|-----------------------------|---|
|                                      | Росомаха -<br>Gulo gulo                   | Куньи -<br>Mustelidae       | Миграция по всей территории заповедника   |
|                                      | Речная выдра-<br>Lutra lutra              | Куньи -<br>Mustelidae       | Миграция по водным путям на всей территории заповедника                                   |
|                                      | Соболь-Martes zibellina                   | Куньи -<br>Mustelidae       | Миграция по всей территории заповедника   |
|                                      | Колонок -<br>Mustela sibirica             | Куньи -<br>Mustelidae       | Миграция по всей территории заповедника   |
|                                      | Пищуха северная -<br>Ochotona hyperborea  | Пищуховые-<br>Ochotonidae   | Миграция по всей территории заповедника   |
| Якшинское                            | Бурый медведь –<br>Ursus arctos           | Медвежьи -<br>Ursidae       | Миграция по всей территории заповедника   |
|                                      | Лось – Alces alces                        | Оленевые -<br>Cervidae      | Миграция по всей территории заповедника   |
|                                      | Волк - Canis lupus                        | Псовые -<br>Canidae         | Миграция по всей территории заповедника   |
|                                      | Росомаха -<br>Gulo gulo                   | Куньи -<br>Mustelidae       | Миграция по всей территории заповедника   |
|                                      | Речная выдра-<br>Lutra lutra              | Куньи -<br>Mustelidae       | Миграция по водным путям на всей территории заповедника                                   |
|                                      | Соболь-Martes zibellina                   | Куньи -<br>Mustelidae       | Миграция по всей территории заповедника   |
|                                      | Колонок -<br>Mustela sibirica             | Куньи -<br>Mustelidae       | Миграция по всей территории заповедника   |
|                                      | Пищуха северная -<br>Ochotona hyperborea  | Пищуховые-<br>Ochotonidae   | Миграция по всей территории заповедника   |
| Птицы                                |   |                             |   |
| На всей территории заповедника       | Орлан белохвост -<br>Haliaeetus albicilla | Ястребиные-<br>Accipitridae | Обитает в горной тундре на известняковых осыпях, скалах, миграция по заповеднику          |
|                                      | Коростель-<br>Crex crex                   | Пастушковые-<br>Rallidae    | Обитает в травянистых зарослях, на лугах по всей территории заповедника                   |
|                                      | Белая сова –<br>Bubo scandiacus           | Совиные -<br>Strigidae      | На всей территории заповедника  |
|                                      | Бородатая неясыть –<br>Strix nebulosa     | Совиные -<br>Strigidae      | На всей территории заповедника  |
|                                      | Филин – Bubo bubo                         | Совиные -<br>Strigidae      | Обитает на россыпях камней, на поросших лесом скалистых склонах, окраинах леса и опушках. |

| Наименование участкового лесничества | Вид  | Семейство                       | Местонахождение, среда обитания, перечень лесных кварталов   |
|--------------------------------------|--|---------------------------------|--|
|                                      | Обыкновенный осоед – <i>Pernis apivorus</i>                  | Ястребиные- Accipitridae        | Обитает в лесных массивах из лиственно-сосновых пород  |
|                                      | Серый сорокопут - <i>Lanius excubitor</i>                    | Сорокопутовые - Laniidae        | На всей территории заповедника   |
|                                      | Красношейная поганка – <i>Podiceps auritus</i>               | Поганковые - Podicipedidae      | Населяет водоёмы с обильной водной растительностью в лесной зоне заповедника.  |
|                                      | Малая выпь или волчок - <i>Ixobrychus minutus</i>            | Цаплевые - Ardeidae             | Населяет водоёмы со стоячей водой, болота в лесной зоне заповедника  |
|                                      | Серый гусь- <i>Anser anser</i>                               | Утиные – Anatidae               | Населяет открытые водоёмы в лесной зоне заповедника  |
|                                      | Серый журавль- <i>Grus grus</i>                              | Журавлиные – Gruidae            | Населяет водоёмы, на берегах, с густо заросшей травой - в лесной зоне  |
|                                      | Кулик-сорока – <i>Naematopus ostralegus</i>                  | Кулики– сороки - Naematopodidae | Разделяют на группы лесных, болотных, горных, песчаных. Большинство птиц обитают вдоль берегов рек, болот, озёр.   |
|                                      | Большой веретенник или болотный кулик – <i>Limosa limosa</i> | Бекасовых - Scolopacidae        | Гнездятся в сырых низинах и заболоченных ландшафтах, на болотах.   |
| Верхне-Ильчское                      | Скопа - <i>Pandion haliaetus</i>                             | Скопиные- Pandionidae           | На северо-западном отроге плато Маньпупунёр, вблизи от Столбов выветривания, миграция по заповеднику   |
|                                      | Беркут - <i>Aquila chrysaetos</i>                            | Ястребиные- Accipitridae        | На северо-западном отроге плато Маньпупунёр, вблизи от Столбов выветривания, миграция по заповеднику   |
|                                      | Сапсан – <i>Falco peregrinus</i>                             | Соколиные- Falconidae           | На северо-западном отроге плато Маньпупунёр, вблизи от Столбов выветривания, миграция по заповеднику   |
|                                      | Дупель - <i>Gallinago media</i>                              | Бекасовые- Scolopacidae         | Участки тундры кв.: 13;18; 25-29; 37-41; 43;45;56; 65;70; 75;90;91; 107; 115; 136; 216; 221;238;279; 291;303;304; 306;314;315;318;319; 322; 330; 331 ;334; 338;361;365;403;443;481;545; 554; |

| Наименование участкового лесничества | Вид | Семейство | Местонахождение, среда обитания, перечень лесных кварталов |
|--------------------------------------|-----|-----------|--|
|                                      |     |           | 619; 630;632;633 , заболоченные места.                     |

Мероприятия по охране объектов растительного и животного мира в заповеднике приводятся постоянно на территории экомаршрутов и экотроп и сводятся к следующему:

- Пресечение действий, ведущих к беспокойству диких животных, а также их привлечение и кормление посетителями;
- Изготовление и установка аншлагов;
- Сохранение природной среды обитания, сохранение естественных экосистем;
- Поддержание естественных процессов формирования лесных сообществ;
- Проведение экопросветительских и экообразовательных мероприятий в рамках разъяснительной работы (беседы, экскурсии, СМИ);
- Оценка современного состояния популяций редких видов растений: инвентаризация, выявление лимитирующих факторов;
- Сохранение популяций растений в естественной среде обитания;
- Поддержание естественных процессов формирования лесных сообществ;
- Проведение экопросветительских и экообразовательных мероприятий в рамках разъяснительной работы (беседы, экскурсии, СМИ).

Ведомость лесотаксационных выделов, в которых проектируются мероприятия по охране объектов животного и растительного мира, водных объектов, приведена в таблице 1.1.9.2.

Таблица 1.1.9.2

Ведомость лесотаксационных выделов, в которых проектируются мероприятия по охране объектов животного и растительного мира, водных объектов

| Наименование объекта  | Проектируемые мероприятия   | Участковое лесничество | Номер квартала  | Номер выдела | Площадь, га |
|---|---|------------------------|---|--------------|-------------|
| Печоро-Ильчский государственный природный биосферный заповедник | Сохранение природной среды обитания, сохранение естественных экосистем;<br>Поддержание естественных процессов формирования лесных сообществ;<br>Пресечение действий, ведущих к беспокойству диких животных, а также их привлечение и кормление посетителями;<br>Исключить деятельность, влекущую за собой | Верхне-Ильчское        | 1-338,<br>348-365,<br>386-403,<br>426-443,<br>465-481,<br>504-519,<br>543-558,<br>581-595,<br>619-633 | Все          | 394353,0    |
|   |   |                        | Нижне-Ильчское  |              |             |
|   |   | Верхне-Печорское       | 634-844   | Все          | 169538,0    |
|   |   | Якшинское              | 845-916   | Все          | 16174,0     |

| Наименование объекта | Проектируемые мероприятия   | Участковое лесничество | Номер квартала | Номер выдела | Площадь, га |
|----------------------|---|------------------------|----------------|--------------|-------------|
|                      | изменения гидрологического режима земель и водных объектов;<br>Изготовление и установка аншлагов;<br>Проведение экопросветительских и экообразовательных мероприятий в рамках разъяснительной работы (беседы, экскурсии, СМИ) |                        |                |              |             |
| Итого                |   |                        |                |              | 721322,0    |

#### **1.1.10. Характеристика существующих объектов лесной инфраструктуры, объектов, не связанных с созданием лесной инфраструктуры, мероприятия по строительству, реконструкции и эксплуатации указанных объектов**

Статья 13 ЛК РФ посвящена лесной инфраструктуре, которую можно создавать на землях лесного фонда. Перечень объектов лесной инфраструктуры определен распоряжением Правительства РФ от 17.07.2012 г. №1283-р (ред. от 10.09.2021 г.), согласно которого в защитных лесах, относящихся к категории лесов, расположенных на особо охраняемых природных территориях, к объектам лесной инфраструктуры относятся:

- лесная дорога;
- лесной проезд;
- мост пешеходный;
- мост автодорожный;
- мост комбинированный;
- просека;
- тропа;
- противопожарный разрыв;
- минерализованная полоса;
- площадка для забора воды;
- цистерна (бак), резервуар, другие емкости наземные и подземные;
- вышка-ретранслятор для обеспечения ведомственной радио- и телефонной связи;
- площадка для разворота пожарной техники;
- пожарный наблюдательный пункт (вышка, мачта, павильон);
- пожарный водоем (в том числе подземный резервуар и водохранилище);
- посадочная площадка для самолетов, вертолетов, используемых для реализации задач, возложенных на особо охраняемые природные территории;
- пожарная скважина;
- устройство для отбора воды на пожарные нужды;
- щит и навес для размещения противопожарного инвентаря;
- система для осушения или обводнения лесных площадей (дамбы, перепускные сооружения, шлюзы, устройства регулирования уровня вод);
- улей;

- изгородь;
- лесохозяйственный знак, информационный щит, аншлаг;
- служебный кордон со вспомогательными сооружениями (временные жилые и хозяйственные строения для должностных лиц особо охраняемых природных территорий);
- опорный пункт службы охраны со вспомогательными сооружениями;
- стационар для полевых научных исследований со вспомогательными сооружениями;
- здание пожарно-химической станции;
- гараж для патрульной и лесопожарной техники;
- экскурсионные экологические тропы с элементами благоустройства;
- смотровые площадки и вышки;
- обустроенные туристские стоянки, места для разведения костра и отдыха;
- иные объекты обеспечения рекреационного использования, осуществляемого в соответствии с законодательством Российской Федерации об особо охраняемых природных территориях;
- комплекс электроснабжения;
- водопроводная сеть;
- система теплоснабжения;
- сооружение противоэрозионное, гидротехническое и противоселевое;
- сооружение противооползневое;
- колодец;
- шламбаум;
- пирс для служебного водного транспорта.

В соответствии с Перечнем объектов лесной инфраструктуры, на территории лесничества имеются объекты лесной инфраструктуры. Характеристика существующих и проектируемых объектов лесной инфраструктуры приводится в таблице 1.1.10.1.

Таблица 1.1.10.1

Характеристика существующих и проектируемых объектов лесной инфраструктуры, а также объектов, не связанных с созданием лесной инфраструктуры на лесном участке

| Наименование объекта           | Лесничество, участковое лесничество | Номер квартала | Номер выдела | Площадь объекта, га | Протяженность объекта, км | Характеристика объекта                 | Проектируемые мероприятия | Год проведения |
|--------------------------------|-------------------------------------|----------------|--------------|---------------------|---------------------------|--|---------------------------|----------------|
| <b>Существующие объекты</b>    |                                     |                |              |                     |                           |  |                           |                |
| Дороги автомобильные грунтовые | Якшинское                           | 847            | 24           | 1,0                 | 2,5                       | Шир. 4 м. Удовлетворительное состояние | -                         |                |
| Дороги автомобильные грунтовые | Якшинское                           | 858            | 30           | 0,8                 | 2,0                       | Шир. 4 м. Удовлетворительное состояние | -                         |                |
| Дороги автомобильные грунтовые | Якшинское                           | 859            | 27           | 0,2                 | 0,5                       | Шир. 4 м. Удовлетворительное состояние | -                         |                |
| Дороги автомобильные грунтовые | Якшинское                           | 869            | 11           | 0,6                 | 1,5                       | Шир. 4 м. Удовлетворительное состояние | -                         |                |

| Наименование объекта           | Лесничество, участковое лесничество | Номер квартала | Номер выдела | Площадь объекта, га | Протяженность объекта, км | Характеристика объекта                   | Проектируемые мероприятия | Год проведения |
|--------------------------------|-------------------------------------|----------------|--------------|---------------------|---------------------------|--|---------------------------|----------------|
| Дороги автомобильные грунтовые | Якшинское                           | 870            | 19           | 1,0                 | 2,5                       | Шир. 4 м<br>Удовлетворительное состояние | -                         |                |
| Дороги автомобильные грунтовые | Якшинское                           | 882            | 21           | 1,0                 | 3,5                       | Шир. 4 м<br>Удовлетворительное состояние | -                         |                |
| Дороги автомобильные грунтовые | Якшинское                           | 883            | 15           | 0,4                 | 1,0                       | Шир. 4 м<br>Удовлетворительное состояние | -                         |                |
| Дороги автомобильные грунтовые | Якшинское                           | 884            | 23           | 0,2                 | 0,6                       | Шир. 4 м<br>Удовлетворительное состояние | -                         |                |
| Дороги автомобильные грунтовые | Якшинское                           | 907            | 15           | 0,2                 | 0,5                       | Шир. 4 м<br>Удовлетворительное состояние | -                         |                |
| Дороги автомобильные грунтовые | Якшинское                           | 908            | 16           | 0,6                 | 1,5                       | Шир. 4 м<br>Удовлетворительное состояние | -                         |                |
| Дороги автомобильные грунтовые | Якшинское                           | 909            | 10           | 0,2                 | 0,4                       | Шир. 4 м<br>Удовлетворительное состояние | -                         |                |
| Дороги автомобильные грунтовые | Якшинское                           | 910            | 18           | 0,3                 | 0,7                       | Шир. 4 м<br>Удовлетворительное состояние | -                         |                |
| Дороги автомобильные грунтовые | Якшинское                           | 911            | 16           | 0,2                 | 0,4                       | Шир. 4 м<br>Удовлетворительное состояние | -                         |                |
| Дороги автомобильные грунтовые | Якшинское                           | 916            | 19           | 0,1                 | 0,2                       | Шир. 4 м<br>Удовлетворительное состояние | -                         |                |
| <b>Итого</b>                   |                                     |                |              | <b>6,8</b>          | <b>17,8</b>               |  |                           |                |
| Пресека квартальная            | Верхне-Ильчское                     | 2              | 19           | 0,2                 | 2,4                       | Заросшие                                 | -                         |                |
| Пресека квартальная            | Верхне-Ильчское                     | 3              | 17           | 0,2                 | 2,4                       | Заросшие                                 | -                         |                |
| Пресека квартальная            | Верхне-Ильчское                     | 5              | 20           | 0,4                 | 3,8                       | Заросшие                                 | -                         |                |
| Пресека квартальная            | Верхне-Ильчское                     | 6              | 16           | 0,4                 | 4,0                       | Заросшие                                 | -                         |                |
| Пресека квартальная            | Верхне-Ильчское                     | 7              | 26           | 0,4                 | 3,6                       | Заросшие                                 | -                         |                |



| Наименование объекта | Лесничество, участковое лесничество | Номер квартала | Номер выдела | Площадь объекта, га | Протяженность объекта, км | Характеристика объекта | Проектируемые мероприятия | Год проведения |
|----------------------|-------------------------------------|----------------|--------------|---------------------|---------------------------|------------------------|---------------------------|----------------|
| Пресека квартальная  | Верхне-Ильчское                     | 8              | 12           | 0,2                 | 2,5                       | Заросшие               | -                         |                |
| Пресека квартальная  | Верхне-Ильчское                     | 10             | 19           | 0,5                 | 5,0                       | Заросшие               | -                         |                |
| Пресека квартальная  | Верхне-Ильчское                     | 11             | 15           | 0,6                 | 6,0                       | Заросшие               | -                         |                |
| Пресека квартальная  | Верхне-Ильчское                     | 12             | 17           | 0,6                 | 6,0                       | Заросшие               | -                         |                |
| Пресека квартальная  | Верхне-Ильчское                     | 13             | 13           | 0,8                 | 8,0                       | Заросшие               | -                         |                |
| Пресека квартальная  | Верхне-Ильчское                     | 14             | 11           | 0,6                 | 6,0                       | Заросшие               | -                         |                |
| Пресека квартальная  | Верхне-Ильчское                     | 15             | 11           | 0,6                 | 6,0                       | Заросшие               | -                         |                |
| Пресека квартальная  | Верхне-Ильчское                     | 16             | 17           | 0,6                 | 6,0                       | Заросшие               | -                         |                |
| Пресека квартальная  | Верхне-Ильчское                     | 17             | 24           | 0,6                 | 6,0                       | Заросшие               | -                         |                |
| Пресека квартальная  | Верхне-Ильчское                     | 18             | 19           | 0,5                 | 5,0                       | Заросшие               | -                         |                |
| Пресека квартальная  | Верхне-Ильчское                     | 20             | 14           | 0,6                 | 6,0                       | Заросшие               | -                         |                |
| Пресека квартальная  | Верхне-Ильчское                     | 21             | 22           | 0,6                 | 6,0                       | Заросшие               | -                         |                |
| Пресека квартальная  | Верхне-Ильчское                     | 22             | 11           | 0,8                 | 8,0                       | Заросшие               | -                         |                |
| Пресека квартальная  | Верхне-Ильчское                     | 23             | 6            | 0,8                 | 8,0                       | Заросшие               | -                         |                |
| Пресека квартальная  | Верхне-Ильчское                     | 24             | 13           | 0,6                 | 6,0                       | Заросшие               | -                         |                |
| Пресека квартальная  | Верхне-Ильчское                     | 25             | 20           | 0,8                 | 8,0                       | Заросшие               | -                         |                |
| Пресека квартальная  | Верхне-Ильчское                     | 26             | 9            | 0,5                 | 5,0                       | Заросшие               | -                         |                |
| Пресека квартальная  | Верхне-Ильчское                     | 27             | 20           | 0,4                 | 4,0                       | Заросшие               | -                         |                |
| Пресека квартальная  | Верхне-Ильчское                     | 28             | 13           | 0,4                 | 4,0                       | Заросшие               | -                         |                |
| Пресека квартальная  | Верхне-Ильчское                     | 29             | 13           | 0,4                 | 4,0                       | Заросшие               | -                         |                |
| Пресека квартальная  | Верхне-Ильчское                     | 31             | 15           | 0,6                 | 6,0                       | Заросшие               | -                         |                |
| Пресека квартальная  | Верхне-Ильчское                     | 32             | 17           | 0,6                 | 6,0                       | Заросшие               | -                         |                |
| Пресека квартальная  | Верхне-Ильчское                     | 33             | 25           | 0,6                 | 6,0                       | Заросшие               | -                         |                |
| Пресека квартальная  | Верхне-Ильчское                     | 34             | 18           | 0,6                 | 6,0                       | Заросшие               | -                         |                |
| Пресека квартальная  | Верхне-Ильчское                     | 35             | 17           | 0,6                 | 6,0                       | Заросшие               | -                         |                |

| Наименование объекта | Лесничество, участковое лесничество | Номер квартала | Номер выдела | Площадь объекта, га | Протяженность объекта, км | Характеристика объекта | Проектируемые мероприятия | Год проведения |
|----------------------|-------------------------------------|----------------|--------------|---------------------|---------------------------|------------------------|---------------------------|----------------|
| Пресека квартальная  | Верхне-Ильчское                     | 36             | 16           | 0,6                 | 6,0                       | Заросшие               | -                         |                |
| Пресека квартальная  | Верхне-Ильчское                     | 37             | 18           | 0,6                 | 6,0                       | Заросшие               | -                         |                |
| Пресека квартальная  | Верхне-Ильчское                     | 38             | 10           | 0,8                 | 8,0                       | Заросшие               | -                         |                |
| Пресека квартальная  | Верхне-Ильчское                     | 39             | 19           | 0,8                 | 8,0                       | Заросшие               | -                         |                |
| Пресека квартальная  | Верхне-Ильчское                     | 40             | 9            | 0,6                 | 6,0                       | Заросшие               | -                         |                |
| Пресека квартальная  | Верхне-Ильчское                     | 41             | 18           | 0,6                 | 6,0                       | Заросшие               | -                         |                |
| Пресека квартальная  | Верхне-Ильчское                     | 42             | 14           | 0,6                 | 6,0                       | Заросшие               | -                         |                |
| Пресека квартальная  | Верхне-Ильчское                     | 43             | 24           | 0,8                 | 8,0                       | Заросшие               | -                         |                |
| Пресека квартальная  | Верхне-Ильчское                     | 44             | 19           | 0,3                 | 2,7                       | Заросшие               | -                         |                |
| Пресека квартальная  | Верхне-Ильчское                     | 45             | 19           | 0,8                 | 8,0                       | Заросшие               | -                         |                |
| Пресека квартальная  | Верхне-Ильчское                     | 47             | 20           | 0,5                 | 5,0                       | Заросшие               | -                         |                |
| Пресека квартальная  | Верхне-Ильчское                     | 48             | 18           | 0,6                 | 6,0                       | Заросшие               | -                         |                |
| Пресека квартальная  | Верхне-Ильчское                     | 49             | 11           | 0,6                 | 6,0                       | Заросшие               | -                         |                |
| Пресека квартальная  | Верхне-Ильчское                     | 50             | 10           | 0,6                 | 6,0                       | Заросшие               | -                         |                |
| Пресека квартальная  | Верхне-Ильчское                     | 52             | 11           | 0,6                 | 6,0                       | Заросшие               | -                         |                |
| Пресека квартальная  | Верхне-Ильчское                     | 53             | 8            | 0,6                 | 6,0                       | Заросшие               | -                         |                |
| Пресека квартальная  | Верхне-Ильчское                     | 54             | 20           | 0,6                 | 6,0                       | Заросшие               | -                         |                |
| Пресека квартальная  | Верхне-Ильчское                     | 55             | 18           | 0,6                 | 6,0                       | Заросшие               | -                         |                |
| Пресека квартальная  | Верхне-Ильчское                     | 56             | 16           | 0,8                 | 8,0                       | Заросшие               | -                         |                |
| Пресека квартальная  | Верхне-Ильчское                     | 57             | 15           | 0,5                 | 5,5                       | Заросшие               | -                         |                |
| Пресека квартальная  | Верхне-Ильчское                     | 58             | 21           | 0,5                 | 5,5                       | Заросшие               | -                         |                |
| Пресека квартальная  | Верхне-Ильчское                     | 59             | 17           | 0,5                 | 5,5                       | Заросшие               | -                         |                |
| Пресека квартальная  | Верхне-Ильчское                     | 60             | 21           | 0,5                 | 5,5                       | Заросшие               | -                         |                |
| Пресека квартальная  | Верхне-Ильчское                     | 61             | 13           | 0,5                 | 5,3                       | Заросшие               | -                         |                |
| Пресека квартальная  | Верхне-Ильчское                     | 62             | 4            | 0,4                 | 4,0                       | Заросшие               | -                         |                |

| Наименование объекта | Лесничество, участковое лесничество | Номер квартала | Номер выдела | Площадь объекта, га | Протяженность объекта, км | Характеристика объекта | Проектируемые мероприятия | Год проведения |
|----------------------|-------------------------------------|----------------|--------------|---------------------|---------------------------|------------------------|---------------------------|----------------|
| Пресека квартальная  | Верхне-Ильчское                     | 63             | 38           | 0,4                 | 4,0                       | Чистые                 | -                         |                |
| Пресека квартальная  | Верхне-Ильчское                     | 65             | 13           | 0,8                 | 8,0                       | Заросшие               | -                         |                |
| Пресека квартальная  | Верхне-Ильчское                     | 66             | 18           | 0,8                 | 8,0                       | Заросшие               | -                         |                |
| Пресека квартальная  | Верхне-Ильчское                     | 67             | 15           | 0,6                 | 6,0                       | Заросшие               | -                         |                |
| Пресека квартальная  | Верхне-Ильчское                     | 68             | 21           | 0,7                 | 6,6                       | Заросшие               | -                         |                |
| Пресека квартальная  | Верхне-Ильчское                     | 69             | 15           | 0,5                 | 5,5                       | Заросшие               | -                         |                |
| Пресека квартальная  | Верхне-Ильчское                     | 70             | 20           | 0,5                 | 5,5                       | Заросшие               | -                         |                |
| Пресека квартальная  | Верхне-Ильчское                     | 71             | 20           | 0,5                 | 5,5                       | Заросшие               | -                         |                |
| Пресека квартальная  | Верхне-Ильчское                     | 72             | 23           | 0,2                 | 2,0                       | Заросшие               | -                         |                |
| Пресека квартальная  | Верхне-Ильчское                     | 73             | 28           | 0,6                 | 6,3                       | Заросшие               | -                         |                |
| Пресека квартальная  | Верхне-Ильчское                     | 74             | 21           | 0,6                 | 5,6                       | Заросшие               | -                         |                |
| Пресека квартальная  | Верхне-Ильчское                     | 75             | 24           | 0,8                 | 8,2                       | Заросшие               | -                         |                |
| Пресека квартальная  | Верхне-Ильчское                     | 77             | 20           | 0,3                 | 3,0                       | Заросшие               | -                         |                |
| Пресека квартальная  | Верхне-Ильчское                     | 79             | 40           | 0,6                 | 6,0                       | Заросшие               | -                         |                |
| Пресека квартальная  | Верхне-Ильчское                     | 80             | 27           | 0,7                 | 6,6                       | Заросшие               | -                         |                |
| Пресека квартальная  | Верхне-Ильчское                     | 81             | 21           | 0,6                 | 6,0                       | Заросшие               | -                         |                |
| Пресека квартальная  | Верхне-Ильчское                     | 82             | 25           | 0,6                 | 6,0                       | Заросшие               | -                         |                |
| Пресека квартальная  | Верхне-Ильчское                     | 83             | 20           | 0,6                 | 6,0                       | Заросшие               | -                         |                |
| Пресека квартальная  | Верхне-Ильчское                     | 84             | 31           | 0,6                 | 6,0                       | Заросшие               | -                         |                |
| Пресека квартальная  | Верхне-Ильчское                     | 85             | 43           | 0,7                 | 7,0                       | Заросшие               | -                         |                |
| Пресека квартальная  | Верхне-Ильчское                     | 86             | 19           | 0,6                 | 6,0                       | Заросшие               | -                         |                |
| Пресека квартальная  | Верхне-Ильчское                     | 87             | 24           | 0,6                 | 6,0                       | Заросшие               | -                         |                |
| Пресека квартальная  | Верхне-Ильчское                     | 88             | 23           | 0,6                 | 6,0                       | Заросшие               | -                         |                |
| Пресека квартальная  | Верхне-Ильчское                     | 89             | 16           | 0,6                 | 6,0                       | Заросшие               | -                         |                |
| Пресека квартальная  | Верхне-Ильчское                     | 90             | 22           | 0,6                 | 6,0                       | Заросшие               | -                         |                |

| Наименование объекта | Лесничество, участковое лесничество | Номер квартала | Номер выдела | Площадь объекта, га | Протяженность объекта, км | Характеристика объекта | Проектируемые мероприятия | Год проведения |
|----------------------|-------------------------------------|----------------|--------------|---------------------|---------------------------|------------------------|---------------------------|----------------|
| Пресека квартальная  | Верхне-Ильчское                     | 91             | 21           | 0,7                 | 7,5                       | Заросшие               | -                         |                |
| Пресека квартальная  | Верхне-Ильчское                     | 92             | 33           | 0,2                 | 2,5                       | Заросшие               | -                         |                |
| Пресека квартальная  | Верхне-Ильчское                     | 93             | 35           | 0,6                 | 6,0                       | Заросшие               | -                         |                |
| Пресека квартальная  | Верхне-Ильчское                     | 94             | 41           | 0,6                 | 6,0                       | Заросшие               | -                         |                |
| Пресека квартальная  | Верхне-Ильчское                     | 95             | 37           | 0,6                 | 6,0                       | Заросшие               | -                         |                |
| Пресека квартальная  | Верхне-Ильчское                     | 96             | 49           | 0,6                 | 6,0                       | Заросшие               | -                         |                |
| Пресека квартальная  | Верхне-Ильчское                     | 97             | 31           | 0,6                 | 6,0                       | Заросшие               | -                         |                |
| Пресека квартальная  | Верхне-Ильчское                     | 98             | 31           | 0,6                 | 6,0                       | Заросшие               | -                         |                |
| Пресека квартальная  | Верхне-Ильчское                     | 99             | 29           | 0,4                 | 4,0                       | Заросшие               | -                         |                |
| Пресека квартальная  | Верхне-Ильчское                     | 100            | 22           | 0,5                 | 5,0                       | Заросшие               | -                         |                |
| Пресека квартальная  | Верхне-Ильчское                     | 101            | 31           | 0,6                 | 6,0                       | Заросшие               | -                         |                |
| Пресека квартальная  | Верхне-Ильчское                     | 102            | 31           | 0,6                 | 6,0                       | Заросшие               | -                         |                |
| Пресека квартальная  | Верхне-Ильчское                     | 103            | 34           | 0,6                 | 6,0                       | Заросшие               | -                         |                |
| Пресека квартальная  | Верхне-Ильчское                     | 104            | 26           | 0,6                 | 6,0                       | Заросшие               | -                         |                |
| Пресека квартальная  | Верхне-Ильчское                     | 105            | 24           | 0,6                 | 6,0                       | Заросшие               | -                         |                |
| Пресека квартальная  | Верхне-Ильчское                     | 106            | 21           | 0,6                 | 6,2                       | Заросшие               | -                         |                |
| Пресека квартальная  | Верхне-Ильчское                     | 107            | 25           | 0,8                 | 7,8                       | Заросшие               | -                         |                |
| Пресека квартальная  | Верхне-Ильчское                     | 109            | 20           | 0,6                 | 6,0                       | Заросшие               | -                         |                |
| Пресека квартальная  | Верхне-Ильчское                     | 110            | 22           | 0,6                 | 6,0                       | Заросшие               | -                         |                |
| Пресека квартальная  | Верхне-Ильчское                     | 111            | 33           | 0,6                 | 6,0                       | Заросшие               | -                         |                |
| Пресека квартальная  | Верхне-Ильчское                     | 112            | 35           | 0,6                 | 6,0                       | Заросшие               | -                         |                |
| Пресека квартальная  | Верхне-Ильчское                     | 113            | 47           | 0,6                 | 6,0                       | Заросшие               | -                         |                |
| Пресека квартальная  | Верхне-Ильчское                     | 114            | 30           | 0,5                 | 4,7                       | Заросшие               | -                         |                |
| Пресека квартальная  | Верхне-Ильчское                     | 115            | 23           | 0,6                 | 6,0                       | Заросшие               | -                         |                |
| Пресека квартальная  | Верхне-Ильчское                     | 116            | 11           | 0,6                 | 6,0                       | Заросшие               | -                         |                |

| Наименование объекта | Лесничество, участковое лесничество | Номер квартала | Номер выдела | Площадь объекта, га | Протяженность объекта, км | Характеристика объекта | Проектируемые мероприятия | Год проведения |
|----------------------|-------------------------------------|----------------|--------------|---------------------|---------------------------|------------------------|---------------------------|----------------|
| Пресека квартальная  | Верхне-Ильчское                     | 117            | 25           | 0,6                 | 6,0                       | Заросшие               | -                         |                |
| Пресека квартальная  | Верхне-Ильчское                     | 118            | 21           | 0,6                 | 6,0                       | Заросшие               | -                         |                |
| Пресека квартальная  | Верхне-Ильчское                     | 119            | 36           | 0,6                 | 6,0                       | Заросшие               | -                         |                |
| Пресека квартальная  | Верхне-Ильчское                     | 120            | 34           | 0,6                 | 6,3                       | Заросшие               | -                         |                |
| Пресека квартальная  | Верхне-Ильчское                     | 121            | 24           | 0,6                 | 6,2                       | Заросшие               | -                         |                |
| Пресека квартальная  | Верхне-Ильчское                     | 122            | 28           | 0,6                 | 6,0                       | Заросшие               | -                         |                |
| Пресека квартальная  | Верхне-Ильчское                     | 123            | 30           | 0,8                 | 8,0                       | Заросшие               | -                         |                |
| Пресека квартальная  | Верхне-Ильчское                     | 124            | 22           | 0,6                 | 5,7                       | Заросшие               | -                         |                |
| Пресека квартальная  | Верхне-Ильчское                     | 125            | 23           | 0,4                 | 4,0                       | Заросшие               | -                         |                |
| Пресека квартальная  | Верхне-Ильчское                     | 126            | 28           | 0,2                 | 2,5                       | Заросшие               | -                         |                |
| Пресека квартальная  | Верхне-Ильчское                     | 127            | 5            | 0,2                 | 1,8                       | Заросшие               | -                         |                |
| Пресека квартальная  | Верхне-Ильчское                     | 128            | 19           | 0,4                 | 4,5                       | Заросшие               | -                         |                |
| Пресека квартальная  | Верхне-Ильчское                     | 129            | 21           | 0,6                 | 6,0                       | Заросшие               | -                         |                |
| Пресека квартальная  | Верхне-Ильчское                     | 130            | 24           | 0,6                 | 6,0                       | Заросшие               | -                         |                |
| Пресека квартальная  | Верхне-Ильчское                     | 131            | 36           | 0,6                 | 6,0                       | Заросшие               | -                         |                |
| Пресека квартальная  | Верхне-Ильчское                     | 132            | 55           | 0,6                 | 6,0                       | Заросшие               | -                         |                |
| Пресека квартальная  | Верхне-Ильчское                     | 133            | 19           | 0,6                 | 6,0                       | Заросшие               | -                         |                |
| Пресека квартальная  | Верхне-Ильчское                     | 134            | 22           | 0,6                 | 6,0                       | Заросшие               | -                         |                |
| Пресека квартальная  | Верхне-Ильчское                     | 135            | 7            | 0,6                 | 6,0                       | Заросшие               | -                         |                |
| Пресека квартальная  | Верхне-Ильчское                     | 136            | 24           | 0,8                 | 8,0                       | Заросшие               | -                         |                |
| Пресека квартальная  | Верхне-Ильчское                     | 137            | 32           | 0,6                 | 6,0                       | Заросшие               | -                         |                |
| Пресека квартальная  | Верхне-Ильчское                     | 138            | 26           | 0,6                 | 6,0                       | Заросшие               | -                         |                |
| Пресека квартальная  | Верхне-Ильчское                     | 139            | 31           | 0,6                 | 6,0                       | Заросшие               | -                         |                |
| Пресека квартальная  | Верхне-Ильчское                     | 140            | 36           | 0,6                 | 6,4                       | Заросшие               | -                         |                |
| Пресека квартальная  | Верхне-Ильчское                     | 141            | 26           | 0,6                 | 6,0                       | Заросшие               | -                         |                |

| Наименование объекта | Лесничество, участковое лесничество | Номер квартала | Номер выдела | Площадь объекта, га | Протяженность объекта, км | Характеристика объекта | Проектируемые мероприятия | Год проведения |
|----------------------|-------------------------------------|----------------|--------------|---------------------|---------------------------|------------------------|---------------------------|----------------|
| Пресека квартальная  | Верхне-Ильчское                     | 142            | 21           | 0,6                 | 6,0                       | Заросшие               | -                         |                |
| Пресека квартальная  | Верхне-Ильчское                     | 143            | 21           | 0,6                 | 6,0                       | Заросшие               | -                         |                |
| Пресека квартальная  | Верхне-Ильчское                     | 144            | 28           | 0,6                 | 6,0                       | Заросшие               | -                         |                |
| Пресека квартальная  | Верхне-Ильчское                     | 145            | 21           | 0,6                 | 5,6                       | Заросшие               | -                         |                |
| Пресека квартальная  | Верхне-Ильчское                     | 146            | 23           | 0,6                 | 6,0                       | Заросшие               | -                         |                |
| Пресека квартальная  | Верхне-Ильчское                     | 147            | 24           | 0,6                 | 6,0                       | Заросшие               | -                         |                |
| Пресека квартальная  | Верхне-Ильчское                     | 148            | 20           | 0,4                 | 4,5                       | Заросшие               | -                         |                |
| Пресека квартальная  | Верхне-Ильчское                     | 151            | 32           | 0,6                 | 6,0                       | Заросшие               | -                         |                |
| Пресека квартальная  | Верхне-Ильчское                     | 152            | 35           | 0,6                 | 6,0                       | Заросшие               | -                         |                |
| Пресека квартальная  | Верхне-Ильчское                     | 153            | 16           | 0,6                 | 6,0                       | Заросшие               | -                         |                |
| Пресека квартальная  | Верхне-Ильчское                     | 156            | 28           | 0,6                 | 6,0                       | Заросшие               | -                         |                |
| Пресека квартальная  | Верхне-Ильчское                     | 157            | 29           | 0,6                 | 5,8                       | Заросшие               | -                         |                |
| Пресека квартальная  | Верхне-Ильчское                     | 158            | 20           | 0,6                 | 6,0                       | Заросшие               | -                         |                |
| Пресека квартальная  | Верхне-Ильчское                     | 159            | 23           | 0,6                 | 5,6                       | Заросшие               | -                         |                |
| Пресека квартальная  | Верхне-Ильчское                     | 160            | 29           | 0,6                 | 6,2                       | Заросшие               | -                         |                |
| Пресека квартальная  | Верхне-Ильчское                     | 161            | 21           | 0,6                 | 6,0                       | Заросшие               | -                         |                |
| Пресека квартальная  | Верхне-Ильчское                     | 162            | 25           | 0,6                 | 6,3                       | Заросшие               | -                         |                |
| Пресека квартальная  | Верхне-Ильчское                     | 163            | 21           | 0,5                 | 5,5                       | Заросшие               | -                         |                |
| Пресека квартальная  | Верхне-Ильчское                     | 164            | 43           | 0,6                 | 6,5                       | Заросшие               | -                         |                |
| Пресека квартальная  | Верхне-Ильчское                     | 165            | 24           | 0,6                 | 5,6                       | Заросшие               | -                         |                |
| Пресека квартальная  | Верхне-Ильчское                     | 166            | 29           | 0,7                 | 6,7                       | Заросшие               | -                         |                |
| Пресека квартальная  | Верхне-Ильчское                     | 167            | 21           | 0,6                 | 5,7                       | Заросшие               | -                         |                |
| Пресека квартальная  | Верхне-Ильчское                     | 168            | 22           | 0,7                 | 6,7                       | Заросшие               | -                         |                |
| Пресека квартальная  | Верхне-Ильчское                     | 169            | 34           | 0,1                 | 1,5                       | Заросшие               | -                         |                |
| Пресека квартальная  | Верхне-Ильчское                     | 170            | 31           | 0,6                 | 6,0                       | Заросшие               | -                         |                |

| Наименование объекта | Лесничество, участковое лесничество | Номер квартала | Номер выдела | Площадь объекта, га | Протяженность объекта, км | Характеристика объекта | Проектируемые мероприятия | Год проведения |
|----------------------|-------------------------------------|----------------|--------------|---------------------|---------------------------|------------------------|---------------------------|----------------|
| Пресека квартальная  | Верхне-Ильчское                     | 171            | 36           | 0,6                 | 6,0                       | Заросшие               | -                         |                |
| Пресека квартальная  | Верхне-Ильчское                     | 172            | 32           | 0,6                 | 6,0                       | Заросшие               | -                         |                |
| Пресека квартальная  | Верхне-Ильчское                     | 173            | 22           | 0,6                 | 6,0                       | Заросшие               | -                         |                |
| Пресека квартальная  | Верхне-Ильчское                     | 174            | 8            | 0,7                 | 6,6                       | Заросшие               | -                         |                |
| Пресека квартальная  | Верхне-Ильчское                     | 175            | 10           | 0,8                 | 8,0                       | Заросшие               | -                         |                |
| Пресека квартальная  | Верхне-Ильчское                     | 176            | 20           | 0,6                 | 6,5                       | Заросшие               | -                         |                |
| Пресека квартальная  | Верхне-Ильчское                     | 177            | 25           | 0,6                 | 6,5                       | Заросшие               | -                         |                |
| Пресека квартальная  | Верхне-Ильчское                     | 178            | 24           | 0,6                 | 6,4                       | Заросшие               | -                         |                |
| Пресека квартальная  | Верхне-Ильчское                     | 179            | 18           | 0,6                 | 6,3                       | Заросшие               | -                         |                |
| Пресека квартальная  | Верхне-Ильчское                     | 180            | 15           | 0,6                 | 6,4                       | Заросшие               | -                         |                |
| Пресека квартальная  | Верхне-Ильчское                     | 181            | 26           | 0,6                 | 6,3                       | Заросшие               | -                         |                |
| Пресека квартальная  | Верхне-Ильчское                     | 182            | 30           | 0,6                 | 6,0                       | Заросшие               | -                         |                |
| Пресека квартальная  | Верхне-Ильчское                     | 183            | 18           | 0,7                 | 6,8                       | Заросшие               | -                         |                |
| Пресека квартальная  | Верхне-Ильчское                     | 184            | 27           | 0,6                 | 6,0                       | Заросшие               | -                         |                |
| Пресека квартальная  | Верхне-Ильчское                     | 185            | 33           | 0,6                 | 6,4                       | Заросшие               | -                         |                |
| Пресека квартальная  | Верхне-Ильчское                     | 186            | 17           | 0,6                 | 5,8                       | Заросшие               | -                         |                |
| Пресека квартальная  | Верхне-Ильчское                     | 187            | 19           | 0,6                 | 5,8                       | Заросшие               | -                         |                |
| Пресека квартальная  | Верхне-Ильчское                     | 188            | 35           | 0,4                 | 3,9                       | Заросшие               | -                         |                |
| Пресека квартальная  | Верхне-Ильчское                     | 189            | 26           | 0,6                 | 6,0                       | Заросшие               | -                         |                |
| Пресека квартальная  | Верхне-Ильчское                     | 190            | 22           | 0,6                 | 6,0                       | Заросшие               | -                         |                |
| Пресека квартальная  | Верхне-Ильчское                     | 191            | 13           | 0,6                 | 6,0                       | Заросшие               | -                         |                |
| Пресека квартальная  | Верхне-Ильчское                     | 192            | 22           | 0,6                 | 5,7                       | Заросшие               | -                         |                |
| Пресека квартальная  | Верхне-Ильчское                     | 193            | 16           | 0,6                 | 5,7                       | Заросшие               | -                         |                |
| Пресека квартальная  | Верхне-Ильчское                     | 194            | 14           | 0,6                 | 5,8                       | Заросшие               | -                         |                |
| Пресека квартальная  | Верхне-Ильчское                     | 195            | 11           | 0,6                 | 5,8                       | Заросшие               | -                         |                |

| Наименование объекта | Лесничество, участковое лесничество | Номер квартала | Номер выдела | Площадь объекта, га | Протяженность объекта, км | Характеристика объекта | Проектируемые мероприятия | Год проведения |
|----------------------|-------------------------------------|----------------|--------------|---------------------|---------------------------|------------------------|---------------------------|----------------|
| Пресека квартальная  | Верхне-Ильчское                     | 196            | 13           | 0,6                 | 5,6                       | Заросшие               | -                         |                |
| Пресека квартальная  | Верхне-Ильчское                     | 197            | 19           | 0,7                 | 6,7                       | Заросшие               | -                         |                |
| Пресека квартальная  | Верхне-Ильчское                     | 198            | 20           | 0,7                 | 6,9                       | Заросшие               | -                         |                |
| Пресека квартальная  | Верхне-Ильчское                     | 199            | 21           | 0,7                 | 6,7                       | Заросшие               | -                         |                |
| Пресека квартальная  | Верхне-Ильчское                     | 200            | 13           | 0,6                 | 6,0                       | Заросшие               | -                         |                |
| Пресека квартальная  | Верхне-Ильчское                     | 201            | 17           | 0,6                 | 6,2                       | Заросшие               | -                         |                |
| Пресека квартальная  | Верхне-Ильчское                     | 202            | 19           | 0,6                 | 5,6                       | Заросшие               | -                         |                |
| Пресека квартальная  | Верхне-Ильчское                     | 203            | 20           | 0,6                 | 5,8                       | Заросшие               | -                         |                |
| Пресека квартальная  | Верхне-Ильчское                     | 204            | 20           | 0,6                 | 5,7                       | Заросшие               | -                         |                |
| Пресека квартальная  | Верхне-Ильчское                     | 205            | 14           | 0,5                 | 5,5                       | Заросшие               | -                         |                |
| Пресека квартальная  | Верхне-Ильчское                     | 206            | 19           | 0,2                 | 2,3                       | Заросшие               | -                         |                |
| Пресека квартальная  | Верхне-Ильчское                     | 207            | 26           | 0,6                 | 6,0                       | Заросшие               | -                         |                |
| Пресека квартальная  | Верхне-Ильчское                     | 208            | 12           | 0,6                 | 6,0                       | Заросшие               | -                         |                |
| Пресека квартальная  | Верхне-Ильчское                     | 209            | 4            | 0,6                 | 6,0                       | Заросшие               | -                         |                |
| Пресека квартальная  | Верхне-Ильчское                     | 210            | 12           | 0,6                 | 6,0                       | Заросшие               | -                         |                |
| Пресека квартальная  | Верхне-Ильчское                     | 211            | 20           | 0,6                 | 6,0                       | Заросшие               | -                         |                |
| Пресека квартальная  | Верхне-Ильчское                     | 212            | 25           | 0,6                 | 6,0                       | Заросшие               | -                         |                |
| Пресека квартальная  | Верхне-Ильчское                     | 213            | 20           | 0,6                 | 6,0                       | Заросшие               | -                         |                |
| Пресека квартальная  | Верхне-Ильчское                     | 214            | 22           | 0,6                 | 5,8                       | Заросшие               | -                         |                |
| Пресека квартальная  | Верхне-Ильчское                     | 215            | 10           | 0,6                 | 5,8                       | Заросшие               | -                         |                |
| Пресека квартальная  | Верхне-Ильчское                     | 216            | 14           | 0,6                 | 6,3                       | Заросшие               | -                         |                |
| Пресека квартальная  | Верхне-Ильчское                     | 217            | 11           | 0,6                 | 6,2                       | Заросшие               | -                         |                |
| Пресека квартальная  | Верхне-Ильчское                     | 218            | 16           | 0,6                 | 5,8                       | Заросшие               | -                         |                |
| Пресека квартальная  | Верхне-Ильчское                     | 219            | 17           | 0,6                 | 6,0                       | Заросшие               | -                         |                |
| Пресека квартальная  | Верхне-Ильчское                     | 220            | 26           | 0,6                 | 6,3                       | Заросшие               | -                         |                |



| Наименование объекта | Лесничество, участковое лесничество | Номер квартала | Номер выдела | Площадь объекта, га | Протяженность объекта, км | Характеристика объекта | Проектируемые мероприятия | Год проведения |
|----------------------|-------------------------------------|----------------|--------------|---------------------|---------------------------|------------------------|---------------------------|----------------|
| Пресека квартальная  | Верхне-Ильчское                     | 221            | 25           | 0,6                 | 6,4                       | Заросшие               | -                         |                |
| Пресека квартальная  | Верхне-Ильчское                     | 222            | 18           | 0,5                 | 2,5                       | Заросшие               | -                         |                |
| Пресека квартальная  | Верхне-Ильчское                     | 222            | 20           | 0,7                 | 7,3                       | Заросшие               | -                         |                |
| Пресека квартальная  | Верхне-Ильчское                     | 223            | 48           | 0,4                 | 4,4                       | Заросшие               | -                         |                |
| Пресека квартальная  | Верхне-Ильчское                     | 227            | 34           | 0,6                 | 6,0                       | Заросшие               | -                         |                |
| Пресека квартальная  | Верхне-Ильчское                     | 228            | 18           | 0,6                 | 6,1                       | Заросшие               | -                         |                |
| Пресека квартальная  | Верхне-Ильчское                     | 229            | 16           | 0,6                 | 6,0                       | Заросшие               | -                         |                |
| Пресека квартальная  | Верхне-Ильчское                     | 230            | 19           | 0,6                 | 6,0                       | Заросшие               | -                         |                |
| Пресека квартальная  | Верхне-Ильчское                     | 231            | 15           | 0,6                 | 5,8                       | Заросшие               | -                         |                |
| Пресека квартальная  | Верхне-Ильчское                     | 232            | 25           | 0,6                 | 6,5                       | Заросшие               | -                         |                |
| Пресека квартальная  | Верхне-Ильчское                     | 233            | 26           | 0,6                 | 6,3                       | Заросшие               | -                         |                |
| Пресека квартальная  | Верхне-Ильчское                     | 234            | 23           | 0,6                 | 5,6                       | Заросшие               | -                         |                |
| Пресека квартальная  | Верхне-Ильчское                     | 235            | 26           | 0,6                 | 6,2                       | Заросшие               | -                         |                |
| Пресека квартальная  | Верхне-Ильчское                     | 236            | 21           | 0,7                 | 6,8                       | Заросшие               | -                         |                |
| Пресека квартальная  | Верхне-Ильчское                     | 237            | 19           | 0,6                 | 6,2                       | Заросшие               | -                         |                |
| Пресека квартальная  | Верхне-Ильчское                     | 238            | 16           | 0,4                 | 4,0                       | Заросшие               | -                         |                |
| Пресека квартальная  | Верхне-Ильчское                     | 240            | 20           | 0,6                 | 6,0                       | Заросшие               | -                         |                |
| Пресека квартальная  | Верхне-Ильчское                     | 241            | 18           | 0,5                 | 6,0                       | Заросшие               | -                         |                |
| Пресека квартальная  | Верхне-Ильчское                     | 242            | 27           | 0,5                 | 5,7                       | Заросшие               | -                         |                |
| Пресека квартальная  | Верхне-Ильчское                     | 243            | 21           | 0,6                 | 6,0                       | Заросшие               | -                         |                |
| Пресека квартальная  | Верхне-Ильчское                     | 244            | 23           | 0,6                 | 6,0                       | Заросшие               | -                         |                |
| Пресека квартальная  | Верхне-Ильчское                     | 245            | 23           | 0,6                 | 6,0                       | Заросшие               | -                         |                |
| Пресека квартальная  | Верхне-Ильчское                     | 246            | 10           | 0,5                 | 5,4                       | Заросшие               | -                         |                |
| Пресека квартальная  | Верхне-Ильчское                     | 247            | 18           | 0,6                 | 6,4                       | Заросшие               | -                         |                |
| Пресека квартальная  | Верхне-Ильчское                     | 248            | 20           | 0,6                 | 6,0                       | Заросшие               | -                         |                |

| Наименование объекта | Лесничество, участковое лесничество | Номер квартала | Номер выдела | Площадь объекта, га | Протяженность объекта, км | Характеристика объекта | Проектируемые мероприятия | Год проведения |
|----------------------|-------------------------------------|----------------|--------------|---------------------|---------------------------|------------------------|---------------------------|----------------|
| Просека квартальная  | Верхне-Ильчское                     | 249            | 22           | 0,7                 | 7,4                       | Заросшие               | -                         |                |
| Просека квартальная  | Верхне-Ильчское                     | 250            | 22           | 0,6                 | 6,0                       | Заросшие               | -                         |                |
| Просека квартальная  | Верхне-Ильчское                     | 251            | 18           | 0,6                 | 6,4                       | Заросшие               | -                         |                |
| Просека квартальная  | Верхне-Ильчское                     | 252            | 28           | 0,6                 | 6,5                       | Заросшие               | -                         |                |
| Просека квартальная  | Верхне-Ильчское                     | 253            | 16           | 0,5                 | 5,0                       | Заросшие               | -                         |                |
| Просека квартальная  | Верхне-Ильчское                     | 255            | 15           | 0,6                 | 6,0                       | Заросшие               | -                         |                |
| Просека квартальная  | Верхне-Ильчское                     | 256            | 20           | 0,6                 | 6,0                       | Заросшие               | -                         |                |
| Просека квартальная  | Верхне-Ильчское                     | 257            | 10           | 0,6                 | 6,0                       | Заросшие               | -                         |                |
| Просека квартальная  | Верхне-Ильчское                     | 258            | 11           | 0,6                 | 6,0                       | Заросшие               | -                         |                |
| Просека квартальная  | Верхне-Ильчское                     | 259            | 14           | 0,6                 | 6,3                       | Заросшие               | -                         |                |
| Просека квартальная  | Верхне-Ильчское                     | 260            | 12           | 0,5                 | 5,3                       | Заросшие               | -                         |                |
| Просека квартальная  | Верхне-Ильчское                     | 262            | 12           | 0,6                 | 5,8                       | Заросшие               | -                         |                |
| Просека квартальная  | Верхне-Ильчское                     | 263            | 17           | 0,7                 | 7,1                       | Заросшие               | -                         |                |
| Просека квартальная  | Верхне-Ильчское                     | 264            | 17           | 0,6                 | 6,2                       | Заросшие               | -                         |                |
| Просека квартальная  | Верхне-Ильчское                     | 265            | 13           | 0,6                 | 6,4                       | Заросшие               | -                         |                |
| Просека квартальная  | Верхне-Ильчское                     | 266            | 19           | 0,6                 | 6,3                       | Заросшие               | -                         |                |
| Просека квартальная  | Верхне-Ильчское                     | 267            | 17           | 0,5                 | 5,2                       | Заросшие               | -                         |                |
| Просека квартальная  | Верхне-Ильчское                     | 268            | 17           | 0,4                 | 4,4                       | Заросшие               | -                         |                |
| Просека квартальная  | Верхне-Ильчское                     | 269            | 16           | 0,5                 | 5,4                       | Заросшие               | -                         |                |
| Просека квартальная  | Верхне-Ильчское                     | 270            | 11           | 0,5                 | 5,3                       | Заросшие               | -                         |                |
| Просека квартальная  | Верхне-Ильчское                     | 271            | 12           | 0,5                 | 5,5                       | Заросшие               | -                         |                |
| Просека квартальная  | Верхне-Ильчское                     | 272            | 19           | 0,5                 | 5,5                       | Заросшие               | -                         |                |
| Просека квартальная  | Верхне-Ильчское                     | 273            | 19           | 0,5                 | 5,2                       | Заросшие               | -                         |                |
| Просека квартальная  | Верхне-Ильчское                     | 274            | 22           | 0,5                 | 5,1                       | Заросшие               | -                         |                |
| Просека квартальная  | Верхне-Ильчское                     | 275            | 15           | 0,5                 | 5,1                       | Заросшие               | -                         |                |

| Наименование объекта | Лесничество, участковое лесничество | Номер квартала | Номер выдела | Площадь объекта, га | Протяженность объекта, км | Характеристика объекта | Проектируемые мероприятия | Год проведения |
|----------------------|-------------------------------------|----------------|--------------|---------------------|---------------------------|------------------------|---------------------------|----------------|
| Просека квартальная  | Верхне-Ильчское                     | 276            | 16           | 0,5                 | 5,5                       | Заросшие               | -                         |                |
| Просека квартальная  | Верхне-Ильчское                     | 277            | 20           | 0,5                 | 4,8                       | Заросшие               | -                         |                |
| Просека квартальная  | Верхне-Ильчское                     | 278            | 26           | 0,5                 | 5,0                       | Заросшие               | -                         |                |
| Просека квартальная  | Верхне-Ильчское                     | 279            | 26           | 0,6                 | 5,9                       | Заросшие               | -                         |                |
| Просека квартальная  | Верхне-Ильчское                     | 280            | 38           | 0,4                 | 4,2                       | Заросшие               | -                         |                |
| Просека квартальная  | Верхне-Ильчское                     | 281            | 20           | 0,6                 | 6,0                       | Заросшие               | -                         |                |
| Просека квартальная  | Верхне-Ильчское                     | 282            | 18           | 0,6                 | 6,0                       | Заросшие               | -                         |                |
| Просека квартальная  | Верхне-Ильчское                     | 283            | 23           | 0,6                 | 6,2                       | Заросшие               | -                         |                |
| Просека квартальная  | Верхне-Ильчское                     | 284            | 24           | 0,6                 | 5,9                       | Заросшие               | -                         |                |
| Просека квартальная  | Верхне-Ильчское                     | 285            | 22           | 0,6                 | 5,9                       | Заросшие               | -                         |                |
| Просека квартальная  | Верхне-Ильчское                     | 286            | 17           | 0,6                 | 6,0                       | Заросшие               | -                         |                |
| Просека квартальная  | Верхне-Ильчское                     | 287            | 36           | 0,6                 | 6,0                       | Заросшие               | -                         |                |
| Просека квартальная  | Верхне-Ильчское                     | 288            | 24           | 0,6                 | 5,9                       | Заросшие               | -                         |                |
| Просека квартальная  | Верхне-Ильчское                     | 289            | 30           | 0,6                 | 6,0                       | Заросшие               | -                         |                |
| Просека квартальная  | Верхне-Ильчское                     | 290            | 26           | 0,6                 | 5,8                       | Заросшие               | -                         |                |
| Просека квартальная  | Верхне-Ильчское                     | 291            | 33           | 0,7                 | 7,0                       | Заросшие               | -                         |                |
| Просека квартальная  | Верхне-Ильчское                     | 292            | 19           | 0,1                 | 0,7                       | Заросшие               | -                         |                |
| Просека квартальная  | Верхне-Ильчское                     | 293            | 26           | 0,6                 | 6,0                       | Заросшие               | -                         |                |
| Просека квартальная  | Верхне-Ильчское                     | 294            | 19           | 0,6                 | 6,0                       | Заросшие               | -                         |                |
| Просека квартальная  | Верхне-Ильчское                     | 295            | 18           | 0,6                 | 6,0                       | Заросшие               | -                         |                |
| Просека квартальная  | Верхне-Ильчское                     | 296            | 16           | 0,6                 | 6,0                       | Заросшие               | -                         |                |
| Просека квартальная  | Верхне-Ильчское                     | 297            | 22           | 0,6                 | 6,0                       | Заросшие               | -                         |                |
| Просека квартальная  | Верхне-Ильчское                     | 298            | 29           | 0,6                 | 6,1                       | Заросшие               | -                         |                |
| Просека квартальная  | Верхне-Ильчское                     | 299            | 35           | 0,6                 | 6,3                       | Заросшие               | -                         |                |
| Просека квартальная  | Верхне-Ильчское                     | 300            | 34           | 0,6                 | 6,4                       | Заросшие               | -                         |                |

| Наименование объекта | Лесничество, участковое лесничество | Номер квартала | Номер выдела | Площадь объекта, га | Протяженность объекта, км | Характеристика объекта | Проектируемые мероприятия | Год проведения |
|----------------------|-------------------------------------|----------------|--------------|---------------------|---------------------------|------------------------|---------------------------|----------------|
| Пресека квартальная  | Верхне-Ильчское                     | 301            | 35           | 0,6                 | 6,4                       | Заросшие               | -                         |                |
| Пресека квартальная  | Верхне-Ильчское                     | 302            | 22           | 0,6                 | 6,4                       | Заросшие               | -                         |                |
| Пресека квартальная  | Верхне-Ильчское                     | 303            | 28           | 0,6                 | 6,1                       | Заросшие               | -                         |                |
| Пресека квартальная  | Верхне-Ильчское                     | 304            | 22           | 0,7                 | 7,4                       | Заросшие               | -                         |                |
| Пресека квартальная  | Верхне-Ильчское                     | 305            | 20           | 0,6                 | 6,0                       | Заросшие               | -                         |                |
| Пресека квартальная  | Верхне-Ильчское                     | 306            | 20           | 0,7                 | 7,0                       | Заросшие               | -                         |                |
| Пресека квартальная  | Верхне-Ильчское                     | 307            | 35           | 0,5                 | 5,5                       | Заросшие               | -                         |                |
| Пресека квартальная  | Верхне-Ильчское                     | 308            | 20           | 0,5                 | 5,5                       | Заросшие               | -                         |                |
| Пресека квартальная  | Верхне-Ильчское                     | 309            | 16           | 0,6                 | 5,6                       | Заросшие               | -                         |                |
| Пресека квартальная  | Верхне-Ильчское                     | 310            | 14           | 0,5                 | 5,3                       | Заросшие               | -                         |                |
| Пресека квартальная  | Верхне-Ильчское                     | 311            | 17           | 0,6                 | 5,6                       | Заросшие               | -                         |                |
| Пресека квартальная  | Верхне-Ильчское                     | 312            | 25           | 0,5                 | 5,4                       | Заросшие               | -                         |                |
| Пресека квартальная  | Верхне-Ильчское                     | 313            | 22           | 0,5                 | 5,4                       | Заросшие               | -                         |                |
| Пресека квартальная  | Верхне-Ильчское                     | 314            | 21           | 0,6                 | 5,6                       | Заросшие               | -                         |                |
| Пресека квартальная  | Верхне-Ильчское                     | 315            | 20           | 0,5                 | 5,3                       | Заросшие               | -                         |                |
| Пресека квартальная  | Верхне-Ильчское                     | 316            | 23           | 0,6                 | 5,6                       | Заросшие               | -                         |                |
| Пресека квартальная  | Верхне-Ильчское                     | 317            | 24           | 0,6                 | 5,7                       | Заросшие               | -                         |                |
| Пресека квартальная  | Верхне-Ильчское                     | 318            | 21           | 0,6                 | 5,7                       | Заросшие               | -                         |                |
| Пресека квартальная  | Верхне-Ильчское                     | 319            | 19           | 0,6                 | 5,7                       | Заросшие               | -                         |                |
| Пресека квартальная  | Верхне-Ильчское                     | 320            | 26           | 0,6                 | 5,7                       | Заросшие               | -                         |                |
| Пресека квартальная  | Верхне-Ильчское                     | 321            | 25           | 0,5                 | 5,5                       | Заросшие               | -                         |                |
| Пресека квартальная  | Верхне-Ильчское                     | 322            | 28           | 0,7                 | 7,0                       | Заросшие               | -                         |                |
| Пресека квартальная  | Верхне-Ильчское                     | 323            | 60           | 0,2                 | 2,0                       | Заросшие               | Расчистка                 | 2022-2032      |
| Пресека квартальная  | Верхне-Ильчское                     | 324            | 37           | 0,7                 | 6,6                       | Заросшие               | Расчистка                 | 2022-2032      |
| Пресека квартальная  | Верхне-Ильчское                     | 325            | 29           | 0,7                 | 6,9                       | Заросшие               | Расчистка                 | 2022-2032      |

| Наименование объекта | Лесничество, участковое лесничество | Номер квартала | Номер выдела | Площадь объекта, га | Протяженность объекта, км | Характеристика объекта | Проектируемые мероприятия | Год проведения |
|----------------------|-------------------------------------|----------------|--------------|---------------------|---------------------------|------------------------|---------------------------|----------------|
| Просека квартальная  | Верхне-Ильчское                     | 326            | 28           | 0,6                 | 6,3                       | Заросшие               | Расчистка                 | 2022-2032      |
| Просека квартальная  | Верхне-Ильчское                     | 327            | 34           | 0,6                 | 6,5                       | Заросшие               | -                         |                |
| Просека квартальная  | Верхне-Ильчское                     | 328            | 21           | 0,7                 | 6,7                       | Заросшие               | -                         |                |
| Просека квартальная  | Верхне-Ильчское                     | 329            | 18           | 0,6                 | 6,2                       | Заросшие               | -                         |                |
| Просека квартальная  | Верхне-Ильчское                     | 330            | 13           | 0,6                 | 6,2                       | Заросшие               | -                         |                |
| Просека квартальная  | Верхне-Ильчское                     | 331            | 17           | 0,5                 | 5,4                       | Заросшие               | -                         |                |
| Просека квартальная  | Верхне-Ильчское                     | 332            | 32           | 1,3                 | 6,6                       | Заросшие               | -                         |                |
| Просека квартальная  | Верхне-Ильчское                     | 333            | 26           | 0,6                 | 6,1                       | Заросшие               | -                         |                |
| Просека квартальная  | Верхне-Ильчское                     | 334            | 26           | 0,5                 | 5,5                       | Заросшие               | -                         |                |
| Просека квартальная  | Верхне-Ильчское                     | 335            | 22           | 0,6                 | 6,3                       | Заросшие               | -                         |                |
| Просека квартальная  | Верхне-Ильчское                     | 336            | 21           | 0,6                 | 5,8                       | Заросшие               | -                         |                |
| Просека квартальная  | Верхне-Ильчское                     | 337            | 23           | 0,6                 | 6,1                       | Заросшие               | -                         |                |
| Просека квартальная  | Верхне-Ильчское                     | 338            | 31           | 0,7                 | 7,1                       | Заросшие               | -                         |                |
| Просека квартальная  | Верхне-Ильчское                     | 348            | 20           | 0,2                 | 2,0                       | Заросшие               | -                         |                |
| Просека квартальная  | Верхне-Ильчское                     | 349            | 23           | 0,3                 | 3,3                       | Заросшие               | -                         |                |
| Просека квартальная  | Верхне-Ильчское                     | 350            | 37           | 0,6                 | 5,8                       | Заросшие               | -                         |                |
| Просека квартальная  | Верхне-Ильчское                     | 351            | 35           | 0,6                 | 6,0                       | Заросшие               | -                         |                |
| Просека квартальная  | Верхне-Ильчское                     | 352            | 16           | 0,6                 | 5,8                       | Заросшие               | -                         |                |
| Просека квартальная  | Верхне-Ильчское                     | 353            | 28           | 0,6                 | 5,9                       | Заросшие               | -                         |                |
| Просека квартальная  | Верхне-Ильчское                     | 354            | 30           | 0,6                 | 5,7                       | Заросшие               | -                         |                |
| Просека квартальная  | Верхне-Ильчское                     | 355            | 24           | 0,6                 | 6,1                       | Заросшие               | -                         |                |
| Просека квартальная  | Верхне-Ильчское                     | 356            | 22           | 0,6                 | 5,9                       | Заросшие               | -                         |                |
| Просека квартальная  | Верхне-Ильчское                     | 357            | 26           | 0,6                 | 6,4                       | Заросшие               | -                         |                |
| Просека квартальная  | Верхне-Ильчское                     | 358            | 20           | 0,6                 | 5,9                       | Заросшие               | -                         |                |
| Просека квартальная  | Верхне-Ильчское                     | 359            | 30           | 0,6                 | 6,1                       | Заросшие               | -                         |                |

| Наименование объекта | Лесничество, участковое лесничество | Номер квартала | Номер выдела | Площадь объекта, га | Протяженность объекта, км | Характеристика объекта | Проектируемые мероприятия | Год проведения |
|----------------------|-------------------------------------|----------------|--------------|---------------------|---------------------------|------------------------|---------------------------|----------------|
| Просека квартальная  | Верхне-Ильчское                     | 360            | 25           | 0,6                 | 6,0                       | Заросшие               | -                         |                |
| Просека квартальная  | Верхне-Ильчское                     | 361            | 24           | 0,6                 | 6,2                       | Заросшие               | -                         |                |
| Просека квартальная  | Верхне-Ильчское                     | 362            | 35           | 0,6                 | 6,1                       | Заросшие               | -                         |                |
| Просека квартальная  | Верхне-Ильчское                     | 363            | 25           | 0,6                 | 6,1                       | Заросшие               | -                         |                |
| Просека квартальная  | Верхне-Ильчское                     | 364            | 27           | 0,6                 | 6,0                       | Заросшие               | -                         |                |
| Просека квартальная  | Верхне-Ильчское                     | 365            | 27           | 0,6                 | 6,5                       | Заросшие               | -                         |                |
| Просека квартальная  | Верхне-Ильчское                     | 386            | 22           | 0,6                 | 5,9                       | Заросшие               | -                         |                |
| Просека квартальная  | Верхне-Ильчское                     | 387            | 26           | 0,6                 | 6,2                       | Заросшие               | -                         |                |
| Просека квартальная  | Верхне-Ильчское                     | 388            | 32           | 0,6                 | 6,0                       | Заросшие               | -                         |                |
| Просека квартальная  | Верхне-Ильчское                     | 389            | 29           | 0,6                 | 6,0                       | Заросшие               | -                         |                |
| Просека квартальная  | Верхне-Ильчское                     | 390            | 37           | 0,6                 | 5,8                       | Заросшие               | -                         |                |
| Просека квартальная  | Верхне-Ильчское                     | 391            | 29           | 0,6                 | 5,7                       | Заросшие               | -                         |                |
| Просека квартальная  | Верхне-Ильчское                     | 392            | 37           | 0,6                 | 5,7                       | Заросшие               | -                         |                |
| Просека квартальная  | Верхне-Ильчское                     | 393            | 37           | 0,6                 | 5,8                       | Заросшие               | -                         |                |
| Просека квартальная  | Верхне-Ильчское                     | 394            | 32           | 0,6                 | 5,7                       | Заросшие               | -                         |                |
| Просека квартальная  | Верхне-Ильчское                     | 395            | 29           | 0,6                 | 5,7                       | Заросшие               | -                         |                |
| Просека квартальная  | Верхне-Ильчское                     | 396            | 15           | 0,6                 | 6,2                       | Заросшие               | -                         |                |
| Просека квартальная  | Верхне-Ильчское                     | 397            | 17           | 0,6                 | 6,4                       | Заросшие               | -                         |                |
| Просека квартальная  | Верхне-Ильчское                     | 398            | 14           | 0,6                 | 6,3                       | Заросшие               | -                         |                |
| Просека квартальная  | Верхне-Ильчское                     | 399            | 22           | 0,6                 | 6,3                       | Заросшие               | -                         |                |
| Просека квартальная  | Верхне-Ильчское                     | 400            | 24           | 0,6                 | 6,0                       | Заросшие               | -                         |                |
| Просека квартальная  | Верхне-Ильчское                     | 401            | 18           | 0,6                 | 6,3                       | Заросшие               | -                         |                |
| Просека квартальная  | Верхне-Ильчское                     | 402            | 16           | 0,6                 | 6,3                       | Заросшие               | -                         |                |
| Просека квартальная  | Верхне-Ильчское                     | 403            | 12           | 0,6                 | 6,2                       | Заросшие               | -                         |                |
| Просека квартальная  | Верхне-Ильчское                     | 426            | 26           | 0,6                 | 5,6                       | Заросшие               | -                         |                |

| Наименование объекта | Лесничество, участковое лесничество | Номер квартала | Номер выдела | Площадь объекта, га | Протяженность объекта, км | Характеристика объекта | Проектируемые мероприятия | Год проведения |
|----------------------|-------------------------------------|----------------|--------------|---------------------|---------------------------|------------------------|---------------------------|----------------|
| Пресека квартальная  | Верхне-Ильчское                     | 427            | 24           | 0,6                 | 5,7                       | Заросшие               | -                         |                |
| Пресека квартальная  | Верхне-Ильчское                     | 428            | 23           | 0,6                 | 5,9                       | Заросшие               | -                         |                |
| Пресека квартальная  | Верхне-Ильчское                     | 429            | 19           | 0,6                 | 5,9                       | Заросшие               | -                         |                |
| Пресека квартальная  | Верхне-Ильчское                     | 430            | 19           | 0,6                 | 5,7                       | Заросшие               | -                         |                |
| Пресека квартальная  | Верхне-Ильчское                     | 431            | 31           | 0,6                 | 5,6                       | Заросшие               | -                         |                |
| Пресека квартальная  | Верхне-Ильчское                     | 432            | 45           | 0,6                 | 5,6                       | Заросшие               | -                         |                |
| Пресека квартальная  | Верхне-Ильчское                     | 433            | 38           | 0,6                 | 5,6                       | Заросшие               | -                         |                |
| Пресека квартальная  | Верхне-Ильчское                     | 434            | 43           | 0,6                 | 5,7                       | Заросшие               | -                         |                |
| Пресека квартальная  | Верхне-Ильчское                     | 435            | 24           | 0,6                 | 5,6                       | Заросшие               | -                         |                |
| Пресека квартальная  | Верхне-Ильчское                     | 436            | 23           | 0,6                 | 6,0                       | Заросшие               | -                         |                |
| Пресека квартальная  | Верхне-Ильчское                     | 437            | 27           | 0,6                 | 5,9                       | Заросшие               | -                         |                |
| Пресека квартальная  | Верхне-Ильчское                     | 438            | 23           | 0,6                 | 5,9                       | Заросшие               | -                         |                |
| Пресека квартальная  | Верхне-Ильчское                     | 439            | 28           | 0,6                 | 5,6                       | Заросшие               | -                         |                |
| Пресека квартальная  | Верхне-Ильчское                     | 440            | 17           | 0,6                 | 5,7                       | Заросшие               | -                         |                |
| Пресека квартальная  | Верхне-Ильчское                     | 441            | 15           | 0,5                 | 5,5                       | Заросшие               | -                         |                |
| Пресека квартальная  | Верхне-Ильчское                     | 442            | 14           | 0,6                 | 5,6                       | Заросшие               | -                         |                |
| Пресека квартальная  | Верхне-Ильчское                     | 443            | 14           | 0,7                 | 6,7                       | Заросшие               | -                         |                |
| Пресека квартальная  | Верхне-Ильчское                     | 465            | 18           | 0,6                 | 5,6                       | Заросшие               | -                         |                |
| Пресека квартальная  | Верхне-Ильчское                     | 466            | 23           | 0,5                 | 5,5                       | Заросшие               | -                         |                |
| Пресека квартальная  | Верхне-Ильчское                     | 467            | 22           | 0,6                 | 5,7                       | Заросшие               | -                         |                |
| Пресека квартальная  | Верхне-Ильчское                     | 468            | 12           | 0,6                 | 5,8                       | Заросшие               | -                         |                |
| Пресека квартальная  | Верхне-Ильчское                     | 469            | 19           | 0,5                 | 5,5                       | Заросшие               | -                         |                |
| Пресека квартальная  | Верхне-Ильчское                     | 470            | 24           | 0,5                 | 5,5                       | Заросшие               | -                         |                |
| Пресека квартальная  | Верхне-Ильчское                     | 471            | 23           | 0,5                 | 5,4                       | Заросшие               | -                         |                |
| Пресека квартальная  | Верхне-Ильчское                     | 472            | 27           | 0,5                 | 5,4                       | Заросшие               | -                         |                |

| Наименование объекта | Лесничество, участковое лесничество | Номер квартала | Номер выдела | Площадь объекта, га | Протяженность объекта, км | Характеристика объекта | Проектируемые мероприятия | Год проведения |
|----------------------|-------------------------------------|----------------|--------------|---------------------|---------------------------|------------------------|---------------------------|----------------|
| Пресека квартальная  | Верхне-Ильчское                     | 473            | 24           | 0,6                 | 5,6                       | Заросшие               | -                         |                |
| Пресека квартальная  | Верхне-Ильчское                     | 474            | 31           | 0,5                 | 5,4                       | Заросшие               | -                         |                |
| Пресека квартальная  | Верхне-Ильчское                     | 475            | 29           | 0,5                 | 5,5                       | Заросшие               | -                         |                |
| Пресека квартальная  | Верхне-Ильчское                     | 476            | 19           | 0,5                 | 5,3                       | Заросшие               | -                         |                |
| Пресека квартальная  | Верхне-Ильчское                     | 477            | 16           | 0,5                 | 5,4                       | Заросшие               | -                         |                |
| Пресека квартальная  | Верхне-Ильчское                     | 478            | 22           | 0,5                 | 5,4                       | Заросшие               | -                         |                |
| Пресека квартальная  | Верхне-Ильчское                     | 479            | 25           | 0,6                 | 5,8                       | Заросшие               | -                         |                |
| Пресека квартальная  | Верхне-Ильчское                     | 480            | 18           | 0,6                 | 5,8                       | Заросшие               | -                         |                |
| Пресека квартальная  | Верхне-Ильчское                     | 481            | 21           | 0,8                 | 7,6                       | Заросшие               | -                         |                |
| Пресека квартальная  | Верхне-Ильчское                     | 504            | 14           | 0,6                 | 5,8                       | Заросшие               | -                         |                |
| Пресека квартальная  | Верхне-Ильчское                     | 505            | 25           | 0,5                 | 5,2                       | Заросшие               | -                         |                |
| Пресека квартальная  | Верхне-Ильчское                     | 506            | 24           | 0,6                 | 5,6                       | Заросшие               | -                         |                |
| Пресека квартальная  | Верхне-Ильчское                     | 507            | 17           | 0,5                 | 5,5                       | Заросшие               | -                         |                |
| Пресека квартальная  | Верхне-Ильчское                     | 508            | 21           | 0,5                 | 5,5                       | Заросшие               | -                         |                |
| Пресека квартальная  | Верхне-Ильчское                     | 509            | 18           | 0,6                 | 5,6                       | Заросшие               | -                         |                |
| Пресека квартальная  | Верхне-Ильчское                     | 510            | 18           | 0,5                 | 4,9                       | Заросшие               | -                         |                |
| Пресека квартальная  | Верхне-Ильчское                     | 511            | 25           | 0,5                 | 5,2                       | Заросшие               | -                         |                |
| Пресека квартальная  | Верхне-Ильчское                     | 512            | 27           | 0,5                 | 5,5                       | Заросшие               | -                         |                |
| Пресека квартальная  | Верхне-Ильчское                     | 513            | 28           | 0,5                 | 5,5                       | Заросшие               | -                         |                |
| Пресека квартальная  | Верхне-Ильчское                     | 514            | 21           | 0,6                 | 6,0                       | Заросшие               | -                         |                |
| Пресека квартальная  | Верхне-Ильчское                     | 515            | 12           | 0,6                 | 5,6                       | Заросшие               | -                         |                |
| Пресека квартальная  | Верхне-Ильчское                     | 516            | 17           | 0,6                 | 5,8                       | Заросшие               | -                         |                |
| Пресека квартальная  | Верхне-Ильчское                     | 517            | 22           | 0,6                 | 5,7                       | Заросшие               | -                         |                |
| Пресека квартальная  | Верхне-Ильчское                     | 518            | 20           | 0,6                 | 5,6                       | Заросшие               | -                         |                |
| Пресека квартальная  | Верхне-Ильчское                     | 519            | 17           | 0,6                 | 5,9                       | Заросшие               | -                         |                |



| Наименование объекта | Лесничество, участковое лесничество | Номер квартала | Номер выдела | Площадь объекта, га | Протяженность объекта, км | Характеристика объекта | Проектируемые мероприятия | Год проведения |
|----------------------|-------------------------------------|----------------|--------------|---------------------|---------------------------|------------------------|---------------------------|----------------|
| Пресека квартальная  | Верхне-Ильчское                     | 543            | 26           | 0,6                 | 6,0                       | Заросшие               | -                         |                |
| Пресека квартальная  | Верхне-Ильчское                     | 544            | 22           | 0,6                 | 6,0                       | Заросшие               | -                         |                |
| Пресека квартальная  | Верхне-Ильчское                     | 545            | 29           | 0,6                 | 6,0                       | Заросшие               | -                         |                |
| Пресека квартальная  | Верхне-Ильчское                     | 546            | 22           | 0,6                 | 5,8                       | Заросшие               | -                         |                |
| Пресека квартальная  | Верхне-Ильчское                     | 547            | 21           | 0,6                 | 5,7                       | Заросшие               | -                         |                |
| Пресека квартальная  | Верхне-Ильчское                     | 548            | 21           | 0,6                 | 5,7                       | Заросшие               | -                         |                |
| Пресека квартальная  | Верхне-Ильчское                     | 549            | 28           | 0,6                 | 5,7                       | Заросшие               | -                         |                |
| Пресека квартальная  | Верхне-Ильчское                     | 550            | 35           | 0,5                 | 5,6                       | Заросшие               | -                         |                |
| Пресека квартальная  | Верхне-Ильчское                     | 551            | 24           | 0,5                 | 5,3                       | Заросшие               | -                         |                |
| Пресека квартальная  | Верхне-Ильчское                     | 552            | 19           | 0,5                 | 5,4                       | Заросшие               | -                         |                |
| Пресека квартальная  | Верхне-Ильчское                     | 553            | 18           | 0,6                 | 6,0                       | Заросшие               | -                         |                |
| Пресека квартальная  | Верхне-Ильчское                     | 554            | 18           | 0,6                 | 5,8                       | Заросшие               | -                         |                |
| Пресека квартальная  | Верхне-Ильчское                     | 555            | 15           | 0,6                 | 5,7                       | Заросшие               | -                         |                |
| Пресека квартальная  | Верхне-Ильчское                     | 556            | 19           | 0,6                 | 5,6                       | Заросшие               | -                         |                |
| Пресека квартальная  | Верхне-Ильчское                     | 557            | 18           | 0,5                 | 5,5                       | Заросшие               | -                         |                |
| Пресека квартальная  | Верхне-Ильчское                     | 558            | 19           | 0,5                 | 5,3                       | Заросшие               | -                         |                |
| Пресека квартальная  | Верхне-Ильчское                     | 581            | 25           | 0,6                 | 6,0                       | Заросшие               | -                         |                |
| Пресека квартальная  | Верхне-Ильчское                     | 582            | 19           | 0,6                 | 5,8                       | Заросшие               | -                         |                |
| Пресека квартальная  | Верхне-Ильчское                     | 583            | 21           | 0,6                 | 5,8                       | Заросшие               | -                         |                |
| Пресека квартальная  | Верхне-Ильчское                     | 584            | 21           | 0,6                 | 5,7                       | Заросшие               | -                         |                |
| Пресека квартальная  | Верхне-Ильчское                     | 585            | 24           | 0,6                 | 5,8                       | Заросшие               | -                         |                |
| Пресека квартальная  | Верхне-Ильчское                     | 586            | 20           | 0,5                 | 5,5                       | Заросшие               | -                         |                |
| Пресека квартальная  | Верхне-Ильчское                     | 587            | 28           | 0,6                 | 5,7                       | Заросшие               | -                         |                |
| Пресека квартальная  | Верхне-Ильчское                     | 588            | 28           | 0,5                 | 5,5                       | Заросшие               | -                         |                |
| Пресека квартальная  | Верхне-Ильчское                     | 589            | 29           | 0,5                 | 5,3                       | Заросшие               | -                         |                |

| Наименование объекта | Лесничество, участковое лесничество | Номер квартала | Номер выдела | Площадь объекта, га | Протяженность объекта, км | Характеристика объекта | Проектируемые мероприятия | Год проведения |
|----------------------|-------------------------------------|----------------|--------------|---------------------|---------------------------|------------------------|---------------------------|----------------|
| Пресека квартальная  | Верхне-Ильчское                     | 590            | 20           | 0,5                 | 5,4                       | Заросшие               | -                         |                |
| Пресека квартальная  | Верхне-Ильчское                     | 591            | 26           | 0,6                 | 5,7                       | Заросшие               | -                         |                |
| Пресека квартальная  | Верхне-Ильчское                     | 592            | 14           | 0,6                 | 5,7                       | Заросшие               | -                         |                |
| Пресека квартальная  | Верхне-Ильчское                     | 593            | 22           | 0,5                 | 5,5                       | Заросшие               | -                         |                |
| Пресека квартальная  | Верхне-Ильчское                     | 594            | 20           | 0,5                 | 5,5                       | Заросшие               | -                         |                |
| Пресека квартальная  | Верхне-Ильчское                     | 595            | 16           | 0,8                 | 7,8                       | Заросшие               | -                         |                |
| Пресека квартальная  | Верхне-Ильчское                     | 619            | 20           | 0,7                 | 6,7                       | Заросшие               | -                         |                |
| Пресека квартальная  | Верхне-Ильчское                     | 620            | 31           | 0,6                 | 6,2                       | Заросшие               | -                         |                |
| Пресека квартальная  | Верхне-Ильчское                     | 621            | 28           | 0,5                 | 5,4                       | Заросшие               | -                         |                |
| Пресека квартальная  | Верхне-Ильчское                     | 622            | 24           | 0,5                 | 5,3                       | Заросшие               | -                         |                |
| Пресека квартальная  | Верхне-Ильчское                     | 623            | 25           | 0,5                 | 5,1                       | Заросшие               | -                         |                |
| Пресека квартальная  | Верхне-Ильчское                     | 624            | 21           | 0,5                 | 4,9                       | Заросшие               | -                         |                |
| Пресека квартальная  | Верхне-Ильчское                     | 625            | 23           | 0,5                 | 5,5                       | Заросшие               | -                         |                |
| Пресека квартальная  | Верхне-Ильчское                     | 626            | 18           | 0,5                 | 5,4                       | Заросшие               | -                         |                |
| Пресека квартальная  | Верхне-Ильчское                     | 627            | 21           | 0,5                 | 5,4                       | Заросшие               | -                         |                |
| Пресека квартальная  | Верхне-Ильчское                     | 628            | 18           | 0,5                 | 5,4                       | Заросшие               | -                         |                |
| Пресека квартальная  | Верхне-Ильчское                     | 629            | 24           | 0,5                 | 5,4                       | Заросшие               | -                         |                |
| Пресека квартальная  | Верхне-Ильчское                     | 630            | 21           | 0,6                 | 6,0                       | Заросшие               | -                         |                |
| Пресека квартальная  | Верхне-Ильчское                     | 631            | 22           | 0,5                 | 5,3                       | Заросшие               | -                         |                |
| Пресека квартальная  | Верхне-Ильчское                     | 632            | 20           | 0,5                 | 5,4                       | Заросшие               | -                         |                |
| Пресека квартальная  | Верхне-Ильчское                     | 633            | 9            | 0,5                 | 5,5                       | Заросшие               | -                         |                |
| Пресека квартальная  | Нижне-Ильчское                      | 339            | 32           | 0,4                 | 4,1                       | Заросшие               | Расчистка                 | 2022-2032      |
| Пресека квартальная  | Нижне-Ильчское                      | 340            | 31           | 0,6                 | 6,0                       | Заросшие               | -                         |                |
| Пресека квартальная  | Нижне-Ильчское                      | 341            | 36           | 0,6                 | 6,0                       | Заросшие               | -                         |                |
| Пресека квартальная  | Нижне-Ильчское                      | 342            | 30           | 0,7                 | 7,5                       | Заросшие               | -                         |                |

| Наименование объекта | Лесничество, участковое лесничество | Номер квартала | Номер выдела | Площадь объекта, га | Протяженность объекта, км | Характеристика объекта | Проектируемые мероприятия | Год проведения |
|----------------------|-------------------------------------|----------------|--------------|---------------------|---------------------------|------------------------|---------------------------|----------------|
| Просека квартальная  | Нижне-Ильчское                      | 343            | 24           | 0,2                 | 1,8                       | Заросшие               | -                         |                |
| Просека квартальная  | Нижне-Ильчское                      | 344            | 30           | 0,3                 | 2,6                       | Заросшие               | -                         |                |
| Просека квартальная  | Нижне-Ильчское                      | 345            | 23           | 0,2                 | 1,9                       | Заросшие               | -                         |                |
| Просека квартальная  | Нижне-Ильчское                      | 346            | 41           | 0,5                 | 5,3                       | Заросшие               | -                         |                |
| Просека квартальная  | Нижне-Ильчское                      | 347            | 27           | 0,4                 | 3,9                       | Заросшие               | -                         |                |
| Просека квартальная  | Нижне-Ильчское                      | 366            | 23           | 0,7                 | 7,1                       | Заросшие               | Расчистка                 | 2022-2032      |
| Просека квартальная  | Нижне-Ильчское                      | 367            | 27           | 0,6                 | 6,4                       | Заросшие               | -                         |                |
| Просека квартальная  | Нижне-Ильчское                      | 368            | 24           | 0,6                 | 5,7                       | Заросшие               | -                         |                |
| Просека квартальная  | Нижне-Ильчское                      | 369            | 36           | 0,7                 | 7,1                       | Заросшие               | -                         |                |
| Просека квартальная  | Нижне-Ильчское                      | 370            | 33           | 0,7                 | 7,1                       | Заросшие               | -                         |                |
| Просека квартальная  | Нижне-Ильчское                      | 371            | 16           | 0,6                 | 5,9                       | Заросшие               | -                         |                |
| Просека квартальная  | Нижне-Ильчское                      | 372            | 27           | 0,6                 | 5,9                       | Заросшие               | -                         |                |
| Просека квартальная  | Нижне-Ильчское                      | 373            | 19           | 0,6                 | 6,2                       | Заросшие               | -                         |                |
| Просека квартальная  | Нижне-Ильчское                      | 374            | 16           | 0,6                 | 5,7                       | Заросшие               | -                         |                |
| Просека квартальная  | Нижне-Ильчское                      | 375            | 10           | 0,6                 | 6,1                       | Заросшие               | -                         |                |
| Просека квартальная  | Нижне-Ильчское                      | 376            | 11           | 0,6                 | 5,6                       | Заросшие               | -                         |                |
| Просека квартальная  | Нижне-Ильчское                      | 377            | 15           | 0,6                 | 5,7                       | Заросшие               | Расчистка                 | 2022-2032      |
| Просека квартальная  | Нижне-Ильчское                      | 378            | 32           | 0,6                 | 6,0                       | Чистые                 | Расчистка                 | 2022-2032      |
| Просека квартальная  | Нижне-Ильчское                      | 379            | 22           | 0,6                 | 5,9                       | Чистые                 | -                         |                |
| Просека квартальная  | Нижне-Ильчское                      | 380            | 25           | 0,6                 | 6,1                       | Заросшие               | -                         |                |
| Просека квартальная  | Нижне-Ильчское                      | 381            | 21           | 0,6                 | 6,0                       | Заросшие               | -                         |                |
| Просека квартальная  | Нижне-Ильчское                      | 382            | 24           | 0,4                 | 4,2                       | Заросшие               | -                         |                |
| Просека квартальная  | Нижне-Ильчское                      | 383            | 25           | 0,6                 | 6,4                       | Заросшие               | -                         |                |
| Просека квартальная  | Нижне-Ильчское                      | 384            | 38           | 0,6                 | 6,0                       | Заросшие               | -                         |                |
| Просека квартальная  | Нижне-Ильчское                      | 385            | 32           | 0,6                 | 6,0                       | Заросшие               | Расчистка                 | 2022-2032      |

| Наименование объекта | Лесничество, участковое лесничество | Номер квартала | Номер выдела | Площадь объекта, га | Протяженность объекта, км | Характеристика объекта | Проектируемые мероприятия | Год проведения |
|----------------------|-------------------------------------|----------------|--------------|---------------------|---------------------------|------------------------|---------------------------|----------------|
| Просека квартальная  | Нижне-Ильчское                      | 404            | 15           | 0,7                 | 7,4                       | Заросшие               | Расчистка                 | 2022-2032      |
| Просека квартальная  | Нижне-Ильчское                      | 405            | 16           | 0,5                 | 5,5                       | Заросшие               | -                         |                |
| Просека квартальная  | Нижне-Ильчское                      | 406            | 20           | 0,7                 | 6,7                       | Заросшие               | -                         |                |
| Просека квартальная  | Нижне-Ильчское                      | 407            | 11           | 0,5                 | 5,1                       | Заросшие               | -                         |                |
| Просека квартальная  | Нижне-Ильчское                      | 408            | 19           | 0,6                 | 6,3                       | Заросшие               | -                         |                |
| Просека квартальная  | Нижне-Ильчское                      | 409            | 14           | 0,6                 | 5,8                       | Заросшие               | -                         |                |
| Просека квартальная  | Нижне-Ильчское                      | 410            | 22           | 0,6                 | 5,7                       | Заросшие               | -                         |                |
| Просека квартальная  | Нижне-Ильчское                      | 411            | 29           | 0,6                 | 6,1                       | Заросшие               |                           |                |
| Просека квартальная  | Нижне-Ильчское                      | 412            | 26           | 0,6                 | 6,1                       | Заросшие               | -                         |                |
| Просека квартальная  | Нижне-Ильчское                      | 413            | 16           | 0,6                 | 5,6                       | Заросшие               | -                         |                |
| Просека квартальная  | Нижне-Ильчское                      | 414            | 15           | 0,6                 | 5,7                       | Заросшие               | -                         |                |
| Просека квартальная  | Нижне-Ильчское                      | 415            | 14           | 0,6                 | 6,2                       | Заросшие               | Расчистка                 | 2022-2032      |
| Просека квартальная  | Нижне-Ильчское                      | 416            | 32           | 0,6                 | 6,0                       | Заросшие               | Расчистка                 | 2022-2032      |
| Просека квартальная  | Нижне-Ильчское                      | 417            | 22           | 0,5                 | 5,2                       | Заросшие               | Расчистка                 | 2022-2032      |
| Просека квартальная  | Нижне-Ильчское                      | 418            | 30           | 0,6                 | 6,1                       | Заросшие               | Расчистка                 | 2022-2032      |
| Просека квартальная  | Нижне-Ильчское                      | 419            | 26           | 0,6                 | 6,3                       | Заросшие               | Расчистка                 | 2022-2032      |
| Просека квартальная  | Нижне-Ильчское                      | 420            | 29           | 0,6                 | 6,3                       | Заросшие               | Расчистка                 | 2022-2032      |
| Просека квартальная  | Нижне-Ильчское                      | 421            | 20           | 0,6                 | 6,3                       | Заросшие               | Расчистка                 | 2022-2032      |
| Просека квартальная  | Нижне-Ильчское                      | 422            | 21           | 0,6                 | 5,7                       | Заросшие               | Расчистка                 | 2022-2032      |
| Просека квартальная  | Нижне-Ильчское                      | 423            | 25           | 0,6                 | 5,9                       | Заросшие               | Расчистка                 | 2022-2032      |
| Просека квартальная  | Нижне-Ильчское                      | 424            | 24           | 0,7                 | 6,6                       | Заросшие               | Расчистка                 | 2022-2032      |
| Просека квартальная  | Нижне-Ильчское                      | 425            | 19           | 0,6                 | 6,5                       | Заросшие               | Расчистка                 | 2022-2032      |
| Просека квартальная  | Нижне-Ильчское                      | 444            | 19           | 0,6                 | 5,8                       | Заросшие               | Расчистка                 | 2022-2032      |
| Просека квартальная  | Нижне-Ильчское                      | 445            | 17           | 0,7                 | 7,1                       | Заросшие               | -                         |                |
| Просека квартальная  | Нижне-Ильчское                      | 446            | 15           | 0,7                 | 6,7                       | Заросшие               | -                         |                |

| Наименование объекта | Лесничество, участковое лесничество | Номер квартала | Номер выдела | Площадь объекта, га | Протяженность объекта, км | Характеристика объекта | Проектируемые мероприятия | Год проведения |
|----------------------|-------------------------------------|----------------|--------------|---------------------|---------------------------|------------------------|---------------------------|----------------|
| Просека квартальная  | Нижне-Ильчское                      | 447            | 21           | 0,7                 | 6,9                       | Заросшие               | -                         |                |
| Просека квартальная  | Нижне-Ильчское                      | 448            | 24           | 0,7                 | 7,2                       | Заросшие               | -                         |                |
| Просека квартальная  | Нижне-Ильчское                      | 449            | 10           | 0,7                 | 6,8                       | Заросшие               | -                         |                |
| Просека квартальная  | Нижне-Ильчское                      | 450            | 26           | 0,7                 | 6,6                       | Заросшие               | -                         |                |
| Просека квартальная  | Нижне-Ильчское                      | 451            | 15           | 0,6                 | 6,4                       | Заросшие               | -                         |                |
| Просека квартальная  | Нижне-Ильчское                      | 452            | 17           | 0,6                 | 6,5                       | Заросшие               | -                         |                |
| Просека квартальная  | Нижне-Ильчское                      | 453            | 14           | 0,6                 | 6,5                       | Заросшие               | -                         |                |
| Просека квартальная  | Нижне-Ильчское                      | 454            | 19           | 0,6                 | 6,0                       | Заросшие               | -                         |                |
| Просека квартальная  | Нижне-Ильчское                      | 455            | 20           | 0,6                 | 6,0                       | Заросшие               | Расчистка                 | 2022-2032      |
| Просека квартальная  | Нижне-Ильчское                      | 456            | 28           | 0,6                 | 6,0                       | Заросшие               | Расчистка                 | 2022-2032      |
| Просека квартальная  | Нижне-Ильчское                      | 457            | 34           | 0,6                 | 6,1                       | Заросшие               | -                         |                |
| Просека квартальная  | Нижне-Ильчское                      | 458            | 30           | 0,6                 | 6,1                       | Заросшие               | -                         |                |
| Просека квартальная  | Нижне-Ильчское                      | 459            | 28           | 0,6                 | 6,3                       | Заросшие               | Расчистка                 | 2022-2032      |
| Просека квартальная  | Нижне-Ильчское                      | 460            | 25           | 0,6                 | 6,3                       | Заросшие               | -                         |                |
| Просека квартальная  | Нижне-Ильчское                      | 461            | 20           | 0,6                 | 6,1                       | Заросшие               | -                         |                |
| Просека квартальная  | Нижне-Ильчское                      | 462            | 21           | 0,6                 | 6,1                       | Заросшие               | -                         |                |
| Просека квартальная  | Нижне-Ильчское                      | 463            | 30           | 0,6                 | 6,4                       | Заросшие               | -                         |                |
| Просека квартальная  | Нижне-Ильчское                      | 464            | 25           | 0,6                 | 6,2                       | Заросшие               | -                         |                |
| Просека квартальная  | Нижне-Ильчское                      | 482            | 31           | 0,7                 | 7,1                       | Заросшие               | Расчистка                 | 2022-2032      |
| Просека квартальная  | Нижне-Ильчское                      | 483            | 18           | 0,7                 | 7,1                       | Заросшие               | -                         |                |
| Просека квартальная  | Нижне-Ильчское                      | 484            | 13           | 0,7                 | 6,6                       | Заросшие               | -                         |                |
| Просека квартальная  | Нижне-Ильчское                      | 485            | 27           | 0,7                 | 6,9                       | Заросшие               | -                         |                |
| Просека квартальная  | Нижне-Ильчское                      | 486            | 19           | 0,7                 | 6,7                       | Заросшие               | -                         |                |
| Просека квартальная  | Нижне-Ильчское                      | 487            | 25           | 0,6                 | 6,4                       | Заросшие               | -                         |                |
| Просека квартальная  | Нижне-Ильчское                      | 488            | 21           | 0,6                 | 5,9                       | Заросшие               | -                         |                |

| Наименование объекта | Лесничество, участковое лесничество | Номер квартала | Номер выдела | Площадь объекта, га | Протяженность объекта, км | Характеристика объекта | Проектируемые мероприятия | Год проведения |
|----------------------|-------------------------------------|----------------|--------------|---------------------|---------------------------|------------------------|---------------------------|----------------|
| Просека квартальная  | Нижне-Ильчское                      | 489            | 23           | 0,6                 | 6,3                       | Заросшие               | -                         |                |
| Просека квартальная  | Нижне-Ильчское                      | 490            | 17           | 0,7                 | 6,8                       | Заросшие               | -                         |                |
| Просека квартальная  | Нижне-Ильчское                      | 491            | 13           | 0,6                 | 5,9                       | Заросшие               | -                         |                |
| Просека квартальная  | Нижне-Ильчское                      | 492            | 29           | 0,6                 | 6,2                       | Заросшие               | -                         |                |
| Просека квартальная  | Нижне-Ильчское                      | 493            | 30           | 0,6                 | 6,0                       | Заросшие               | -                         |                |
| Просека квартальная  | Нижне-Ильчское                      | 494            | 22           | 0,6                 | 5,9                       | Заросшие               | -                         |                |
| Просека квартальная  | Нижне-Ильчское                      | 495            | 15           | 0,6                 | 5,8                       | Заросшие               | Расчистка                 | 2022-2032      |
| Просека квартальная  | Нижне-Ильчское                      | 496            | 20           | 0,6                 | 5,9                       | Заросшие               | Расчистка                 | 2022-2032      |
| Просека квартальная  | Нижне-Ильчское                      | 497            | 16           | 0,6                 | 6,1                       | Заросшие               | Расчистка                 | 2022-2032      |
| Просека квартальная  | Нижне-Ильчское                      | 498            | 18           | 0,6                 | 6,2                       | Заросшие               | Расчистка                 | 2022-2032      |
| Просека квартальная  | Нижне-Ильчское                      | 499            | 23           | 0,6                 | 6,2                       | Заросшие               | -                         |                |
| Просека квартальная  | Нижне-Ильчское                      | 500            | 26           | 0,6                 | 5,9                       | Заросшие               | -                         |                |
| Просека квартальная  | Нижне-Ильчское                      | 501            | 25           | 0,6                 | 5,9                       | Заросшие               | -                         |                |
| Просека квартальная  | Нижне-Ильчское                      | 502            | 33           | 0,6                 | 6,5                       | Заросшие               | -                         |                |
| Просека квартальная  | Нижне-Ильчское                      | 503            | 29           | 0,6                 | 6,4                       | Заросшие               | -                         |                |
| Просека квартальная  | Нижне-Ильчское                      | 520            | 13           | 0,6                 | 5,8                       | Заросшие               | Расчистка                 | 2022-2032      |
| Просека квартальная  | Нижне-Ильчское                      | 521            | 18           | 0,6                 | 5,6                       | Заросшие               | -                         |                |
| Просека квартальная  | Нижне-Ильчское                      | 522            | 22           | 0,7                 | 6,7                       | Заросшие               | -                         |                |
| Просека квартальная  | Нижне-Ильчское                      | 523            | 18           | 0,5                 | 5,2                       | Заросшие               | -                         |                |
| Просека квартальная  | Нижне-Ильчское                      | 524            | 12           | 0,5                 | 5,5                       | Заросшие               | -                         |                |
| Просека квартальная  | Нижне-Ильчское                      | 525            | 28           | 0,6                 | 5,7                       | Заросшие               | -                         |                |
| Просека квартальная  | Нижне-Ильчское                      | 526            | 37           | 0,6                 | 5,7                       | Заросшие               | -                         |                |
| Просека квартальная  | Нижне-Ильчское                      | 527            | 20           | 0,6                 | 6,2                       | Заросшие               | -                         |                |
| Просека квартальная  | Нижне-Ильчское                      | 528            | 12           | 0,6                 | 6,2                       | Заросшие               | -                         |                |
| Просека квартальная  | Нижне-Ильчское                      | 529            | 9            | 0,5                 | 5,3                       | Заросшие               | -                         |                |

| Наименование объекта | Лесничество, участковое лесничество | Номер квартала | Номер выдела | Площадь объекта, га | Протяженность объекта, км | Характеристика объекта | Проектируемые мероприятия | Год проведения |
|----------------------|-------------------------------------|----------------|--------------|---------------------|---------------------------|------------------------|---------------------------|----------------|
| Просека квартальная  | Нижне-Ильчское                      | 530            | 21           | 0,5                 | 5,5                       | Заросшие               | -                         |                |
| Просека квартальная  | Нижне-Ильчское                      | 531            | 12           | 0,6                 | 5,6                       | Заросшие               | -                         |                |
| Просека квартальная  | Нижне-Ильчское                      | 532            | 25           | 0,6                 | 6,0                       | Заросшие               | -                         |                |
| Просека квартальная  | Нижне-Ильчское                      | 533            | 28           | 0,6                 | 6,2                       | Заросшие               | -                         |                |
| Просека квартальная  | Нижне-Ильчское                      | 534            | 20           | 0,5                 | 5,4                       | Заросшие               | -                         |                |
| Просека квартальная  | Нижне-Ильчское                      | 535            | 11           | 0,5                 | 5,3                       | Заросшие               | -                         |                |
| Просека квартальная  | Нижне-Ильчское                      | 536            | 14           | 0,5                 | 5,3                       | Заросшие               | -                         |                |
| Просека квартальная  | Нижне-Ильчское                      | 537            | 11           | 0,6                 | 5,8                       | Заросшие               | -                         |                |
| Просека квартальная  | Нижне-Ильчское                      | 538            | 24           | 0,6                 | 5,8                       | Заросшие               | -                         |                |
| Просека квартальная  | Нижне-Ильчское                      | 539            | 24           | 0,6                 | 6,2                       | Заросшие               | -                         |                |
| Просека квартальная  | Нижне-Ильчское                      | 540            | 20           | 0,6                 | 5,9                       | Заросшие               | -                         |                |
| Просека квартальная  | Нижне-Ильчское                      | 541            | 29           | 0,6                 | 6,5                       | Заросшие               | -                         |                |
| Просека квартальная  | Нижне-Ильчское                      | 542            | 24           | 0,6                 | 6,5                       | Заросшие               | -                         |                |
| Просека квартальная  | Нижне-Ильчское                      | 559            | 9            | 0,6                 | 6,3                       | Заросшие               | Расчистка                 | 2022-2032      |
| Просека квартальная  | Нижне-Ильчское                      | 560            | 18           | 0,6                 | 6,2                       | Заросшие               | -                         |                |
| Просека квартальная  | Нижне-Ильчское                      | 561            | 34           | 0,8                 | 7,7                       | Заросшие               | -                         |                |
| Просека квартальная  | Нижне-Ильчское                      | 562            | 15           | 0,6                 | 5,9                       | Заросшие               | -                         |                |
| Просека квартальная  | Нижне-Ильчское                      | 563            | 34           | 0,6                 | 6,3                       | Заросшие               | -                         |                |
| Просека квартальная  | Нижне-Ильчское                      | 564            | 15           | 0,6                 | 5,8                       | Заросшие               | -                         |                |
| Просека квартальная  | Нижне-Ильчское                      | 565            | 18           | 0,6                 | 5,7                       | Заросшие               | -                         |                |
| Просека квартальная  | Нижне-Ильчское                      | 566            | 15           | 0,6                 | 5,8                       | Заросшие               | -                         |                |
| Просека квартальная  | Нижне-Ильчское                      | 567            | 18           | 0,6                 | 6,4                       | Заросшие               | -                         |                |
| Просека квартальная  | Нижне-Ильчское                      | 568            | 16           | 0,6                 | 5,9                       | Заросшие               | -                         |                |
| Просека квартальная  | Нижне-Ильчское                      | 569            | 10           | 0,5                 | 5,2                       | Заросшие               | -                         |                |
| Просека квартальная  | Нижне-Ильчское                      | 570            | 29           | 0,6                 | 6,0                       | Удовлетворительное     | -                         |                |

| Наименование объекта | Лесничество, участковое лесничество | Номер квартала | Номер выдела | Площадь объекта, га | Протяженность объекта, км | Характеристика объекта | Проектируемые мероприятия | Год проведения |
|----------------------|-------------------------------------|----------------|--------------|---------------------|---------------------------|------------------------|---------------------------|----------------|
| Просека квартальная  | Нижне-Ильчское                      | 571            | 29           | 0,6                 | 6,0                       | Заросшие               | -                         |                |
| Просека квартальная  | Нижне-Ильчское                      | 572            | 11           | 0,6                 | 5,9                       | Заросшие               | -                         |                |
| Просека квартальная  | Нижне-Ильчское                      | 573            | 9            | 0,5                 | 5,5                       | Заросшие               | -                         |                |
| Просека квартальная  | Нижне-Ильчское                      | 574            | 14           | 0,5                 | 5,4                       | Заросшие               | -                         |                |
| Просека квартальная  | Нижне-Ильчское                      | 575            | 10           | 0,6                 | 6,0                       | Заросшие               | -                         |                |
| Просека квартальная  | Нижне-Ильчское                      | 576            | 18           | 0,6                 | 5,9                       | Заросшие               | -                         |                |
| Просека квартальная  | Нижне-Ильчское                      | 577            | 21           | 0,6                 | 6,2                       | Заросшие               | -                         |                |
| Просека квартальная  | Нижне-Ильчское                      | 578            | 16           | 0,6                 | 5,9                       | Заросшие               | -                         |                |
| Просека квартальная  | Нижне-Ильчское                      | 579            | 30           | 0,6                 | 6,5                       | Заросшие               | -                         |                |
| Просека квартальная  | Нижне-Ильчское                      | 580            | 20           | 0,6                 | 6,4                       | Заросшие               | -                         |                |
| Просека квартальная  | Нижне-Ильчское                      | 596            | 8            | 0,6                 | 6,5                       | Заросшие               | Расчистка                 | 2022-2032      |
| Просека квартальная  | Нижне-Ильчское                      | 597            | 21           | 0,7                 | 6,8                       | Заросшие               | -                         |                |
| Просека квартальная  | Нижне-Ильчское                      | 598            | 23           | 0,7                 | 7,2                       | Заросшие               | -                         |                |
| Просека квартальная  | Нижне-Ильчское                      | 599            | 14           | 0,6                 | 5,6                       | Заросшие               | -                         |                |
| Просека квартальная  | Нижне-Ильчское                      | 600            | 22           | 0,5                 | 5,4                       | Заросшие               | -                         |                |
| Просека квартальная  | Нижне-Ильчское                      | 601            | 11           | 0,6                 | 6,1                       | Заросшие               | -                         |                |
| Просека квартальная  | Нижне-Ильчское                      | 602            | 28           | 0,5                 | 5,6                       | Заросшие               | -                         |                |
| Просека квартальная  | Нижне-Ильчское                      | 603            | 24           | 0,6                 | 6,1                       | Заросшие               | -                         |                |
| Просека квартальная  | Нижне-Ильчское                      | 604            | 10           | 0,6                 | 6,2                       | Заросшие               | -                         |                |
| Просека квартальная  | Нижне-Ильчское                      | 605            | 7            | 0,5                 | 5,5                       | Заросшие               | -                         |                |
| Просека квартальная  | Нижне-Ильчское                      | 606            | 9            | 0,5                 | 5,0                       | Заросшие               | -                         |                |
| Просека квартальная  | Нижне-Ильчское                      | 607            | 17           | 0,6                 | 5,8                       | Заросшие               | -                         |                |
| Просека квартальная  | Нижне-Ильчское                      | 608            | 29           | 0,7                 | 6,6                       | Заросшие               | -                         |                |
| Просека квартальная  | Нижне-Ильчское                      | 609            | 14           | 0,7                 | 6,6                       | Заросшие               | -                         |                |
| Просека квартальная  | Нижне-Ильчское                      | 610            | 12           | 0,6                 | 5,7                       | Заросшие               | -                         |                |



| Наименование объекта | Лесничество, участковое лесничество | Номер квартала | Номер выдела | Площадь объекта, га | Протяженность объекта, км | Характеристика объекта | Проектируемые мероприятия | Год проведения |
|----------------------|-------------------------------------|----------------|--------------|---------------------|---------------------------|------------------------|---------------------------|----------------|
| Просека квартальная  | Нижне-Ильчское                      | 611            | 12           | 0,6                 | 5,7                       | Заросшие               | -                         |                |
| Просека квартальная  | Нижне-Ильчское                      | 612            | 15           | 0,6                 | 5,7                       | Заросшие               | -                         |                |
| Просека квартальная  | Нижне-Ильчское                      | 613            | 15           | 0,5                 | 5,5                       | Заросшие               | -                         |                |
| Просека квартальная  | Нижне-Ильчское                      | 614            | 39           | 0,7                 | 7,4                       | Заросшие               | -                         |                |
| Просека квартальная  | Нижне-Ильчское                      | 615            | 30           | 0,7                 | 7,1                       | Заросшие               | -                         |                |
| Просека квартальная  | Нижне-Ильчское                      | 616            | 22           | 0,6                 | 6,5                       | Заросшие               | -                         |                |
| Просека квартальная  | Нижне-Ильчское                      | 617            | 23           | 0,7                 | 6,7                       | Заросшие               | -                         |                |
| Просека квартальная  | Нижне-Ильчское                      | 618            | 22           | 0,6                 | 6,0                       | Заросшие               | -                         |                |
| Просека квартальная  | Верхне-Печорское                    | 634            | 16           | 0,7                 | 7,0                       | Заросшие               | Расчистка                 | 2022-2032      |
| Просека квартальная  | Верхне-Печорское                    | 635            | 13           | 0,7                 | 7,0                       | Заросшие               | Расчистка                 | 2022-2032      |
| Просека квартальная  | Верхне-Печорское                    | 637            | 18           | 1,2                 | 12,0                      | Заросшие               | -                         |                |
| Просека квартальная  | Верхне-Печорское                    | 639            | 23           | 1,2                 | 12,0                      | Заросшие               | -                         |                |
| Просека квартальная  | Верхне-Печорское                    | 641            | 16           | 1,2                 | 12,0                      | Заросшие               | -                         |                |
| Просека квартальная  | Верхне-Печорское                    | 643            | 25           | 1,2                 | 12,2                      | Заросшие               | -                         |                |
| Просека квартальная  | Верхне-Печорское                    | 645            | 26           | 1,1                 | 11,2                      | Заросшие               | -                         |                |
| Просека квартальная  | Верхне-Печорское                    | 647            | 27           | 0,9                 | 9,5                       | Заросшие               | -                         |                |
| Просека квартальная  | Верхне-Печорское                    | 648            | 60           | 0,9                 | 9,0                       | Заросшие               | -                         |                |
| Просека квартальная  | Верхне-Печорское                    | 649            | 40           | 1,1                 | 11,0                      | Заросшие               | -                         |                |
| Просека квартальная  | Верхне-Печорское                    | 651            | 27           | 0,9                 | 9,5                       | Заросшие               | -                         |                |
| Просека квартальная  | Верхне-Печорское                    | 653            | 24           | 0,8                 | 8,4                       | Заросшие               | -                         |                |
| Просека квартальная  | Верхне-Печорское                    | 654            | 20           | 0,4                 | 3,9                       | Заросшие               | -                         |                |
| Просека квартальная  | Верхне-Печорское                    | 655            | 25           | 0,4                 | 4,1                       | Заросшие               | -                         |                |
| Просека квартальная  | Верхне-Печорское                    | 656            | 43           | 0,4                 | 4,8                       | Заросшие               | -                         |                |
| Просека квартальная  | Верхне-Печорское                    | 657            | 35           | 0,5                 | 5,4                       | Заросшие               | -                         |                |
| Просека квартальная  | Верхне-Печорское                    | 658            | 39           | 0,6                 | 6,0                       | Заросшие               | -                         |                |

| Наименование объекта | Лесничество, участковое лесничество | Номер квартала | Номер выдела | Площадь объекта, га | Протяженность объекта, км | Характеристика объекта | Проектируемые мероприятия | Год проведения |
|----------------------|-------------------------------------|----------------|--------------|---------------------|---------------------------|------------------------|---------------------------|----------------|
| Просека квартальная  | Верхне-Печорское                    | 659            | 31           | 0,7                 | 6,6                       | Заросшие               | -                         |                |
| Просека квартальная  | Верхне-Печорское                    | 660            | 40           | 0,7                 | 7,0                       | Заросшие               | -                         |                |
| Просека квартальная  | Верхне-Печорское                    | 661            | 24           | 0,4                 | 4,5                       | Заросшие               | -                         |                |
| Просека квартальная  | Верхне-Печорское                    | 662            | 21           | 0,4                 | 4,0                       | Заросшие               | -                         |                |
| Просека квартальная  | Верхне-Печорское                    | 663            | 19           | 0,5                 | 5,5                       | Заросшие               | -                         |                |
| Просека квартальная  | Верхне-Печорское                    | 664            | 31           | 0,6                 | 6,0                       | Заросшие               | -                         |                |
| Просека квартальная  | Верхне-Печорское                    | 665            | 27           | 0,6                 | 6,0                       | Заросшие               | -                         |                |
| Просека квартальная  | Верхне-Печорское                    | 666            | 20           | 0,6                 | 5,7                       | Заросшие               | -                         |                |
| Просека квартальная  | Верхне-Печорское                    | 667            | 17           | 0,6                 | 6,1                       | Заросшие               | -                         |                |
| Просека квартальная  | Верхне-Печорское                    | 668            | 14           | 0,6                 | 6,0                       | Заросшие               | -                         |                |
| Просека квартальная  | Верхне-Печорское                    | 669            | 8            | 0,6                 | 6,0                       | Заросшие               | -                         |                |
| Просека квартальная  | Верхне-Печорское                    | 670            | 12           | 0,6                 | 6,0                       | Заросшие               | -                         |                |
| Просека квартальная  | Верхне-Печорское                    | 671            | 10           | 0,6                 | 6,0                       | Заросшие               | -                         |                |
| Просека квартальная  | Верхне-Печорское                    | 672            | 13           | 0,6                 | 5,8                       | Заросшие               | -                         |                |
| Просека квартальная  | Верхне-Печорское                    | 673            | 19           | 0,3                 | 3,0                       | Заросшие               | -                         |                |
| Просека квартальная  | Верхне-Печорское                    | 674            | 39           | 0,6                 | 6,0                       | Заросшие               | -                         |                |
| Просека квартальная  | Верхне-Печорское                    | 675            | 40           | 0,6                 | 6,0                       | Заросшие               | -                         |                |
| Просека квартальная  | Верхне-Печорское                    | 676            | 22           | 0,6                 | 6,0                       | Заросшие               | -                         |                |
| Просека квартальная  | Верхне-Печорское                    | 677            | 30           | 0,6                 | 6,0                       | Заросшие               | -                         |                |
| Просека квартальная  | Верхне-Печорское                    | 678            | 31           | 0,6                 | 6,0                       | Заросшие               | -                         |                |
| Просека квартальная  | Верхне-Печорское                    | 679            | 26           | 0,6                 | 6,0                       | Заросшие               | -                         |                |
| Просека квартальная  | Верхне-Печорское                    | 680            | 18           | 0,6                 | 5,6                       | Заросшие               | -                         |                |
| Просека квартальная  | Верхне-Печорское                    | 681            | 18           | 0,6                 | 6,0                       | Заросшие               | -                         |                |
| Просека квартальная  | Верхне-Печорское                    | 682            | 30           | 0,6                 | 6,0                       | Заросшие               | -                         |                |
| Просека квартальная  | Верхне-Печорское                    | 684            | 21           | 0,6                 | 5,6                       | Заросшие               | -                         |                |

| Наименование объекта | Лесничество, участковое лесничество | Номер квартала | Номер выдела | Площадь объекта, га | Протяженность объекта, км | Характеристика объекта | Проектируемые мероприятия | Год проведения |
|----------------------|-------------------------------------|----------------|--------------|---------------------|---------------------------|------------------------|---------------------------|----------------|
| Просека квартальная  | Верхне-Печорское                    | 685            | 24           | 0,2                 | 1,7                       | Заросшие               | -                         |                |
| Просека квартальная  | Верхне-Печорское                    | 686            | 17           | 0,5                 | 5,5                       | Заросшие               | Расчистка                 | 2022-2032      |
| Просека квартальная  | Верхне-Печорское                    | 687            | 19           | 0,6                 | 6,0                       | Заросшие               | -                         |                |
| Просека квартальная  | Верхне-Печорское                    | 689            | 17           | 0,6                 | 6,0                       | Заросшие               | -                         |                |
| Просека квартальная  | Верхне-Печорское                    | 690            | 23           | 0,6                 | 6,0                       | Заросшие               | -                         |                |
| Просека квартальная  | Верхне-Печорское                    | 691            | 11           | 0,6                 | 6,0                       | Заросшие               | -                         |                |
| Просека квартальная  | Верхне-Печорское                    | 692            | 15           | 0,6                 | 6,0                       | Заросшие               | -                         |                |
| Просека квартальная  | Верхне-Печорское                    | 693            | 36           | 0,8                 | 8,0                       | Заросшие               | -                         |                |
| Просека квартальная  | Верхне-Печорское                    | 694            | 19           | 0,6                 | 5,6                       | Заросшие               | -                         |                |
| Просека квартальная  | Верхне-Печорское                    | 695            | 27           | 0,6                 | 5,8                       | Заросшие               | -                         |                |
| Просека квартальная  | Верхне-Печорское                    | 696            | 32           | 0,7                 | 7,0                       | Заросшие               | Расчистка                 | 2022-2032      |
| Просека квартальная  | Верхне-Печорское                    | 697            | 30           | 0,6                 | 6,0                       | Заросшие               | -                         |                |
| Просека квартальная  | Верхне-Печорское                    | 698            | 15           | 0,6                 | 6,0                       | Заросшие               | -                         |                |
| Просека квартальная  | Верхне-Печорское                    | 699            | 16           | 0,6                 | 6,0                       | Заросшие               | -                         |                |
| Просека квартальная  | Верхне-Печорское                    | 700            | 21           | 0,6                 | 6,0                       | Заросшие               | -                         |                |
| Просека квартальная  | Верхне-Печорское                    | 701            | 28           | 0,5                 | 5,3                       | Заросшие               | -                         |                |
| Просека квартальная  | Верхне-Печорское                    | 702            | 22           | 0,5                 | 5,0                       | Заросшие               | -                         |                |
| Просека квартальная  | Верхне-Печорское                    | 703            | 16           | 0,5                 | 4,7                       | Заросшие               | -                         |                |
| Просека квартальная  | Верхне-Печорское                    | 704            | 29           | 0,6                 | 6,5                       | Заросшие               | -                         |                |
| Просека квартальная  | Верхне-Печорское                    | 705            | 21           | 0,5                 | 5,0                       | Заросшие               | -                         |                |
| Просека квартальная  | Верхне-Печорское                    | 706            | 17           | 0,5                 | 5,0                       | Заросшие               | -                         |                |
| Просека квартальная  | Верхне-Печорское                    | 707            | 29           | 0,6                 | 6,0                       | Заросшие               | Расчистка                 | 2022-2032      |
| Просека квартальная  | Верхне-Печорское                    | 708            | 29           | 0,7                 | 7,0                       | Заросшие               | Расчистка                 | 2022-2032      |
| Просека квартальная  | Верхне-Печорское                    | 709            | 52           | 0,7                 | 7,0                       | Заросшие               | -                         |                |
| Просека квартальная  | Верхне-Печорское                    | 710            | 48           | 0,7                 | 7,0                       | Заросшие               | -                         |                |

| Наименование объекта | Лесничество, участковое лесничество | Номер квартала | Номер выдела | Площадь объекта, га | Протяженность объекта, км | Характеристика объекта | Проектируемые мероприятия | Год проведения |
|----------------------|-------------------------------------|----------------|--------------|---------------------|---------------------------|------------------------|---------------------------|----------------|
| Просека квартальная  | Верхне-Печорское                    | 711            | 37           | 0,7                 | 7,0                       | Заросшие               | -                         |                |
| Просека квартальная  | Верхне-Печорское                    | 712            | 28           | 0,5                 | 5,0                       | Заросшие               | -                         |                |
| Просека квартальная  | Верхне-Печорское                    | 713            | 27           | 0,5                 | 5,5                       | Заросшие               | -                         |                |
| Просека квартальная  | Верхне-Печорское                    | 714            | 23           | 0,5                 | 5,5                       | Заросшие               | -                         |                |
| Просека квартальная  | Верхне-Печорское                    | 715            | 27           | 0,6                 | 6,0                       | Заросшие               | -                         |                |
| Просека квартальная  | Верхне-Печорское                    | 716            | 31           | 0,6                 | 6,0                       | Заросшие               | -                         |                |
| Просека квартальная  | Верхне-Печорское                    | 717            | 20           | 0,5                 | 5,0                       | Заросшие               | -                         |                |
| Просека квартальная  | Верхне-Печорское                    | 718            | 21           | 0,6                 | 6,0                       | Заросшие               | -                         |                |
| Просека квартальная  | Верхне-Печорское                    | 719            | 34           | 0,6                 | 6,0                       | Заросшие               | -                         |                |
| Просека квартальная  | Верхне-Печорское                    | 720            | 29           | 0,6                 | 6,0                       | Заросшие               | -                         |                |
| Просека квартальная  | Верхне-Печорское                    | 721            | 34           | 0,6                 | 6,0                       | Заросшие               | -                         |                |
| Просека квартальная  | Верхне-Печорское                    | 722            | 28           | 0,6                 | 6,0                       | Заросшие               | -                         |                |
| Просека квартальная  | Верхне-Печорское                    | 723            | 21           | 0,6                 | 6,0                       | Заросшие               | -                         |                |
| Просека квартальная  | Верхне-Печорское                    | 724            | 21           | 0,6                 | 6,0                       | Заросшие               | -                         |                |
| Просека квартальная  | Верхне-Печорское                    | 725            | 16           | 0,5                 | 5,0                       | Заросшие               | -                         |                |
| Просека квартальная  | Верхне-Печорское                    | 726            | 19           | 0,8                 | 8,0                       | Заросшие               | -                         |                |
| Просека квартальная  | Верхне-Печорское                    | 727            | 22           | 0,6                 | 6,0                       | Заросшие               | -                         |                |
| Просека квартальная  | Верхне-Печорское                    | 728            | 14           | 0,5                 | 5,0                       | Заросшие               | -                         |                |
| Просека квартальная  | Верхне-Печорское                    | 731            | 47           | 0,8                 | 8,0                       | Заросшие               | Расчистка                 | 2022-2032      |
| Просека квартальная  | Верхне-Печорское                    | 732            | 32           | 0,8                 | 8,0                       | Заросшие               | -                         |                |
| Просека квартальная  | Верхне-Печорское                    | 733            | 22           | 0,7                 | 7,0                       | Заросшие               | -                         |                |
| Просека квартальная  | Верхне-Печорское                    | 734            | 15           | 0,6                 | 6,5                       | Заросшие               | -                         |                |
| Просека квартальная  | Верхне-Печорское                    | 735            | 18           | 0,5                 | 5,5                       | Заросшие               | -                         |                |
| Просека квартальная  | Верхне-Печорское                    | 736            | 26           | 0,6                 | 6,0                       | Заросшие               | -                         |                |
| Просека квартальная  | Верхне-Печорское                    | 737            | 21           | 0,5                 | 5,0                       | Заросшие               | -                         |                |

| Наименование объекта | Лесничество, участковое лесничество | Номер квартала | Номер выдела | Площадь объекта, га | Протяженность объекта, км | Характеристика объекта | Проектируемые мероприятия | Год проведения |
|----------------------|-------------------------------------|----------------|--------------|---------------------|---------------------------|------------------------|---------------------------|----------------|
| Просека квартальная  | Верхне-Печорское                    | 738            | 17           | 0,5                 | 5,4                       | Заросшие               | -                         |                |
| Просека квартальная  | Верхне-Печорское                    | 739            | 26           | 0,6                 | 6,0                       | Заросшие               | -                         |                |
| Просека квартальная  | Верхне-Печорское                    | 740            | 13           | 0,5                 | 5,5                       | Заросшие               | -                         |                |
| Просека квартальная  | Верхне-Печорское                    | 741            | 25           | 0,6                 | 6,0                       | Заросшие               | -                         |                |
| Просека квартальная  | Верхне-Печорское                    | 742            | 35           | 0,6                 | 6,0                       | Заросшие               | -                         |                |
| Просека квартальная  | Верхне-Печорское                    | 743            | 43           | 0,6                 | 6,0                       | Заросшие               | -                         |                |
| Просека квартальная  | Верхне-Печорское                    | 744            | 57           | 0,6                 | 6,0                       | Заросшие               | -                         |                |
| Просека квартальная  | Верхне-Печорское                    | 745            | 44           | 0,6                 | 6,0                       | Заросшие               | -                         |                |
| Просека квартальная  | Верхне-Печорское                    | 746            | 31           | 0,6                 | 5,7                       | Заросшие               | -                         |                |
| Просека квартальная  | Верхне-Печорское                    | 747            | 26           | 0,6                 | 5,7                       | Заросшие               | -                         |                |
| Просека квартальная  | Верхне-Печорское                    | 748            | 29           | 0,6                 | 6,0                       | Заросшие               | -                         |                |
| Просека квартальная  | Верхне-Печорское                    | 749            | 25           | 0,6                 | 6,0                       | Заросшие               | -                         |                |
| Просека квартальная  | Верхне-Печорское                    | 750            | 29           | 0,6                 | 6,0                       | Заросшие               | -                         |                |
| Просека квартальная  | Верхне-Печорское                    | 751            | 28           | 0,6                 | 5,7                       | Заросшие               | -                         |                |
| Просека квартальная  | Верхне-Печорское                    | 752            | 37           | 0,6                 | 6,4                       | Заросшие               | -                         |                |
| Просека квартальная  | Верхне-Печорское                    | 753            | 33           | 0,6                 | 6,0                       | Заросшие               | -                         |                |
| Просека квартальная  | Верхне-Печорское                    | 754            | 30           | 0,6                 | 6,0                       | Заросшие               | -                         |                |
| Просека квартальная  | Верхне-Печорское                    | 755            | 19           | 0,6                 | 6,0                       | Заросшие               | -                         |                |
| Просека квартальная  | Верхне-Печорское                    | 756            | 21           | 0,6                 | 6,0                       | Заросшие               | -                         |                |
| Просека квартальная  | Верхне-Печорское                    | 757            | 18           | 0,6                 | 6,0                       | Заросшие               | -                         |                |
| Просека квартальная  | Верхне-Печорское                    | 759            | 35           | 0,6                 | 6,0                       | Заросшие               | -                         |                |
| Просека квартальная  | Верхне-Печорское                    | 760            | 17           | 0,6                 | 6,0                       | Заросшие               | -                         |                |
| Просека квартальная  | Верхне-Печорское                    | 761            | 14           | 0,5                 | 6,0                       | Заросшие               | -                         |                |
| Просека квартальная  | Верхне-Печорское                    | 762            | 16           | 0,6                 | 6,2                       | Заросшие               | -                         |                |
| Просека квартальная  | Верхне-Печорское                    | 763            | 18           | 0,6                 | 6,0                       | Заросшие               | -                         |                |

| Наименование объекта | Лесничество, участковое лесничество | Номер квартала | Номер выдела | Площадь объекта, га | Протяженность объекта, км | Характеристика объекта | Проектируемые мероприятия | Год проведения |
|----------------------|-------------------------------------|----------------|--------------|---------------------|---------------------------|------------------------|---------------------------|----------------|
| Просека квартальная  | Верхне-Печорское                    | 764            | 20           | 0,6                 | 6,0                       | Заросшие               | -                         |                |
| Просека квартальная  | Верхне-Печорское                    | 765            | 19           | 0,6                 | 6,0                       | Заросшие               | -                         |                |
| Просека квартальная  | Верхне-Печорское                    | 766            | 20           | 0,4                 | 4,0                       | Заросшие               | -                         |                |
| Просека квартальная  | Верхне-Печорское                    | 767            | 50           | 0,6                 | 6,3                       | Заросшие               | Расчистка                 | 2022-2032      |
| Просека квартальная  | Верхне-Печорское                    | 768            | 56           | 0,6                 | 6,5                       | Заросшие               | -                         |                |
| Просека квартальная  | Верхне-Печорское                    | 769            | 59           | 0,6                 | 6,0                       | Заросшие               | -                         |                |
| Просека квартальная  | Верхне-Печорское                    | 770            | 34           | 0,6                 | 6,0                       | Заросшие               | -                         |                |
| Просека квартальная  | Верхне-Печорское                    | 771            | 17           | 0,6                 | 6,0                       | Заросшие               | -                         |                |
| Просека квартальная  | Верхне-Печорское                    | 772            | 29           | 0,6                 | 6,0                       | Заросшие               | -                         |                |
| Просека квартальная  | Верхне-Печорское                    | 773            | 24           | 0,6                 | 6,0                       | Заросшие               | -                         |                |
| Просека квартальная  | Верхне-Печорское                    | 774            | 34           | 0,6                 | 6,0                       | Заросшие               | -                         |                |
| Просека квартальная  | Верхне-Печорское                    | 775            | 31           | 0,6                 | 6,0                       | Заросшие               | -                         |                |
| Просека квартальная  | Верхне-Печорское                    | 776            | 26           | 0,6                 | 6,5                       | Заросшие               | -                         |                |
| Просека квартальная  | Верхне-Печорское                    | 777            | 29           | 0,6                 | 5,8                       | Заросшие               | -                         |                |
| Просека квартальная  | Верхне-Печорское                    | 778            | 36           | 0,3                 | 3,0                       | Заросшие               | -                         |                |
| Просека квартальная  | Верхне-Печорское                    | 780            | 38           | 0,4                 | 4,0                       | Заросшие               | -                         |                |
| Просека квартальная  | Верхне-Печорское                    | 781            | 38           | 0,6                 | 6,0                       | Заросшие               | -                         |                |
| Просека квартальная  | Верхне-Печорское                    | 782            | 34           | 0,6                 | 5,7                       | Заросшие               | -                         |                |
| Просека квартальная  | Верхне-Печорское                    | 783            | 30           | 0,6                 | 5,7                       | Заросшие               | -                         |                |
| Просека квартальная  | Верхне-Печорское                    | 784            | 38           | 0,6                 | 6,0                       | Заросшие               | -                         |                |
| Просека квартальная  | Верхне-Печорское                    | 785            | 36           | 0,6                 | 5,7                       | Заросшие               | -                         |                |
| Просека квартальная  | Верхне-Печорское                    | 786            | 36           | 0,6                 | 6,0                       | Заросшие               | -                         |                |
| Просека квартальная  | Верхне-Печорское                    | 787            | 24           | 0,6                 | 6,0                       | Заросшие               | -                         |                |
| Просека квартальная  | Верхне-Печорское                    | 788            | 25           | 0,6                 | 6,0                       | Заросшие               | -                         |                |
| Просека квартальная  | Верхне-Печорское                    | 789            | 40           | 0,5                 | 5,2                       | Заросшие               | -                         |                |

| Наименование объекта | Лесничество, участковое лесничество | Номер квартала | Номер выдела | Площадь объекта, га | Протяженность объекта, км | Характеристика объекта | Проектируемые мероприятия | Год проведения |
|----------------------|-------------------------------------|----------------|--------------|---------------------|---------------------------|------------------------|---------------------------|----------------|
| Просека квартальная  | Верхне-Печорское                    | 790            | 36           | 0,4                 | 4,0                       | Заросшие               | -                         |                |
| Просека квартальная  | Верхне-Печорское                    | 791            | 37           | 0,4                 | 4,0                       | Заросшие               | -                         |                |
| Просека квартальная  | Верхне-Печорское                    | 792            | 28           | 0,4                 | 4,0                       | Заросшие               | -                         |                |
| Просека квартальная  | Верхне-Печорское                    | 793            | 46           | 0,6                 | 6,2                       | Заросшие               | -                         |                |
| Просека квартальная  | Верхне-Печорское                    | 794            | 24           | 0,5                 | 5,1                       | Заросшие               | -                         |                |
| Просека квартальная  | Верхне-Печорское                    | 795            | 15           | 0,6                 | 6,0                       | Заросшие               | -                         |                |
| Просека квартальная  | Верхне-Печорское                    | 796            | 17           | 0,6                 | 6,0                       | Заросшие               | -                         |                |
| Просека квартальная  | Верхне-Печорское                    | 797            | 20           | 0,6                 | 6,0                       | Заросшие               | -                         |                |
| Просека квартальная  | Верхне-Печорское                    | 798            | 27           | 0,6                 | 6,0                       | Заросшие               | -                         |                |
| Просека квартальная  | Верхне-Печорское                    | 799            | 19           | 0,6                 | 6,0                       | Заросшие               | -                         |                |
| Просека квартальная  | Верхне-Печорское                    | 801            | 55           | 0,6                 | 6,0                       | Заросшие               | Расчистка                 |                |
| Просека квартальная  | Верхне-Печорское                    | 802            | 70           | 0,6                 | 6,5                       | Заросшие               | -                         |                |
| Просека квартальная  | Верхне-Печорское                    | 803            | 70           | 0,6                 | 6,5                       | Заросшие               | -                         |                |
| Просека квартальная  | Верхне-Печорское                    | 804            | 35           | 0,6                 | 6,5                       | Заросшие               | -                         |                |
| Просека квартальная  | Верхне-Печорское                    | 805            | 44           | 0,6                 | 6,0                       | Заросшие               | -                         |                |
| Просека квартальная  | Верхне-Печорское                    | 806            | 48           | 0,6                 | 6,5                       | Заросшие               | -                         |                |
| Просека квартальная  | Верхне-Печорское                    | 807            | 46           | 0,6                 | 6,5                       | Заросшие               | -                         |                |
| Просека квартальная  | Верхне-Печорское                    | 808            | 50           | 0,7                 | 6,7                       | Заросшие               | -                         |                |
| Просека квартальная  | Верхне-Печорское                    | 809            | 60           | 0,6                 | 6,0                       | Заросшие               | -                         |                |
| Просека квартальная  | Верхне-Печорское                    | 810            | 48           | 0,7                 | 7,0                       | Заросшие               | -                         |                |
| Просека квартальная  | Верхне-Печорское                    | 811            | 44           | 0,7                 | 6,9                       | Заросшие               | -                         |                |
| Просека квартальная  | Верхне-Печорское                    | 812            | 29           | 0,2                 | 2,5                       | Заросшие               | -                         |                |
| Просека квартальная  | Верхне-Печорское                    | 813            | 34           | 0,4                 | 3,8                       | Заросшие               | -                         |                |
| Просека квартальная  | Верхне-Печорское                    | 814            | 46           | 0,4                 | 3,6                       | Заросшие               | -                         |                |
| Просека квартальная  | Верхне-Печорское                    | 815            | 41           | 0,6                 | 6,0                       | Заросшие               | -                         |                |

| Наименование объекта | Лесничество, участковое лесничество | Номер квартала | Номер выдела | Площадь объекта, га | Протяженность объекта, км | Характеристика объекта | Проектируемые мероприятия | Год проведения |
|----------------------|-------------------------------------|----------------|--------------|---------------------|---------------------------|------------------------|---------------------------|----------------|
| Просека квартальная  | Верхне-Печорское                    | 816            | 40           | 0,6                 | 6,0                       | Заросшие               | -                         |                |
| Просека квартальная  | Верхне-Печорское                    | 817            | 31           | 0,6                 | 6,0                       | Заросшие               | -                         |                |
| Просека квартальная  | Верхне-Печорское                    | 818            | 23           | 0,6                 | 6,0                       | Заросшие               | -                         |                |
| Просека квартальная  | Верхне-Печорское                    | 819            | 28           | 0,6                 | 6,0                       | Заросшие               | -                         |                |
| Просека квартальная  | Верхне-Печорское                    | 820            | 28           | 0,5                 | 5,0                       | Заросшие               | -                         |                |
| Просека квартальная  | Верхне-Печорское                    | 821            | 28           | 0,6                 | 6,0                       | Заросшие               | -                         |                |
| Просека квартальная  | Верхне-Печорское                    | 822            | 29           | 0,3                 | 3,0                       | Заросшие               | -                         |                |
| Просека квартальная  | Верхне-Печорское                    | 823            | 22           | 0,4                 | 4,0                       | Заросшие               | -                         |                |
| Просека квартальная  | Верхне-Печорское                    | 825            | 69           | 0,6                 | 6,0                       | Заросшие               | Расчистка                 | 2022-2032      |
| Просека квартальная  | Верхне-Печорское                    | 826            | 77           | 0,6                 | 6,0                       | Заросшие               | -                         |                |
| Просека квартальная  | Верхне-Печорское                    | 827            | 63           | 0,6                 | 6,0                       | Заросшие               | -                         |                |
| Просека квартальная  | Верхне-Печорское                    | 828            | 79           | 0,6                 | 6,0                       | Заросшие               | -                         |                |
| Просека квартальная  | Верхне-Печорское                    | 829            | 64           | 0,6                 | 6,0                       | Заросшие               | -                         |                |
| Просека квартальная  | Верхне-Печорское                    | 830            | 92           | 1,6                 | 8,0                       | Заросшие               | -                         |                |
| Просека квартальная  | Верхне-Печорское                    | 831            | 56           | 0,7                 | 7,3                       | Заросшие               | -                         |                |
| Просека квартальная  | Верхне-Печорское                    | 832            | 45           | 0,6                 | 6,0                       | Заросшие               | -                         |                |
| Просека квартальная  | Верхне-Печорское                    | 833            | 56           | 0,6                 | 6,0                       | Заросшие               | -                         |                |
| Просека квартальная  | Верхне-Печорское                    | 835            | 22           | 0,3                 | 2,6                       | Заросшие               | -                         |                |
| Просека квартальная  | Верхне-Печорское                    | 836            | 34           | 0,4                 | 4,0                       | Заросшие               | -                         |                |
| Просека квартальная  | Верхне-Печорское                    | 837            | 36           | 0,4                 | 4,0                       | Заросшие               | -                         |                |
| Просека квартальная  | Верхне-Печорское                    | 838            | 28           | 0,6                 | 6,2                       | Заросшие               | -                         |                |
| Просека квартальная  | Верхне-Печорское                    | 839            | 31           | 0,2                 | 2,0                       | Заросшие               | -                         |                |
| Просека квартальная  | Верхне-Печорское                    | 840            | 58           | 0,6                 | 6,5                       | Заросшие               | Расчистка                 | 2022-2032      |
| Просека квартальная  | Верхне-Печорское                    | 841            | 69           | 0,6                 | 6,5                       | Заросшие               | Расчистка                 | 2022-2032      |
| Просека квартальная  | Верхне-Печорское                    | 842            | 61           | 0,6                 | 6,5                       | Заросшие               | Расчистка                 | 2022-2032      |



| Наименование объекта | Лесничество, участковое лесничество | Номер квартала | Номер выдела | Площадь объекта, га | Протяженность объекта, км | Характеристика объекта | Проектируемые мероприятия | Год проведения |
|----------------------|-------------------------------------|----------------|--------------|---------------------|---------------------------|------------------------|---------------------------|----------------|
| Пресека квартальная  | Верхне-Печорское                    | 843            | 32           | 0,6                 | 6,5                       | Чистые                 | Расчистка                 | 2022-2032      |
| Пресека квартальная  | Верхне-Печорское                    | 844            | 48           | 0,6                 | 6,0                       | Чистые                 | Расчистка                 | 2022-2032      |
| Пресека квартальная  | Якшинское                           | 845            | 37           | 0,2                 | 1,0                       | Заросшие               | Расчистка                 | 2022-2032      |
| Пресека квартальная  | Якшинское                           | 846            | 26           | 0,3                 | 3,0                       | Заросшие               | Расчистка                 | 2022-2032      |
| Пресека квартальная  | Якшинское                           | 847            | 25           | 1,5                 | 3,0                       | Заросшие               | Расчистка                 | 2022-2032      |
| Пресека квартальная  | Якшинское                           | 848            | 22           | 1,5                 | 3,0                       | Заросшие               | Расчистка                 | 2022-2032      |
| Пресека квартальная  | Якшинское                           | 849            | 26           | 2,0                 | 5,0                       | Заросшие               | Расчистка                 | 2022-2032      |
| Пресека квартальная  | Якшинское                           | 850            | 24           | 0,3                 | 3,3                       | Заросшие               | Расчистка                 | 2022-2032      |
| Пресека квартальная  | Якшинское                           | 851            | 33           | 0,3                 | 3,5                       | Заросшие               | Расчистка                 | 2022-2032      |
| Пресека квартальная  | Якшинское                           | 852            | 29           | 0,3                 | 3,5                       | Заросшие               | Расчистка                 | 2022-2032      |
| Пресека квартальная  | Якшинское                           | 853            | 27           | 0,3                 | 3,5                       | Заросшие               | Расчистка                 | 2022-2032      |
| Пресека квартальная  | Якшинское                           | 854            | 31           | 1,5                 | 3,0                       | Заросшие               | Расчистка                 | 2022-2032      |
| Пресека квартальная  | Якшинское                           | 855            | 27           | 1,4                 | 3,0                       | Заросшие               | Расчистка                 | 2022-2032      |
| Пресека квартальная  | Якшинское                           | 856            | 27           | 1,0                 | 2,0                       | Заросшие               | Расчистка                 | 2022-2032      |
| Пресека квартальная  | Якшинское                           | 857            | 18           | 0,1                 | 1,0                       | Заросшие               | Расчистка                 | 2022-2032      |
| Пресека квартальная  | Якшинское                           | 858            | 31           | 0,7                 | 3,4                       | Заросшие               | -                         |                |
| Пресека квартальная  | Якшинское                           | 859            | 28           | 0,7                 | 3,4                       | Заросшие               | -                         |                |
| Пресека квартальная  | Якшинское                           | 860            | 24           | 0,1                 | 3,2                       | Заросшие               | -                         |                |
| Пресека квартальная  | Якшинское                           | 861            | 23           | 0,1                 | 3,2                       | Заросшие               | -                         |                |
| Пресека квартальная  | Якшинское                           | 862            | 26           | 0,3                 | 3,0                       | Заросшие               | -                         |                |
| Пресека квартальная  | Якшинское                           | 863            | 27           | 0,3                 | 3,0                       | Заросшие               | -                         |                |
| Пресека квартальная  | Якшинское                           | 864            | 30           | 0,3                 | 3,0                       | Заросшие               | Расчистка                 | 2022-2032      |
| Пресека квартальная  | Якшинское                           | 865            | 25           | 0,3                 | 3,0                       | Заросшие               | -                         |                |
| Пресека квартальная  | Якшинское                           | 866            | 25           | 0,3                 | 3,0                       | Заросшие               | -                         |                |
| Пресека квартальная  | Якшинское                           | 867            | 20           | 0,3                 | 3,0                       | Заросшие               | -                         |                |

| Наименование объекта | Лесничество, участковое лесничество | Номер квартала | Номер выдела | Площадь объекта, га | Протяженность объекта, км | Характеристика объекта | Проектируемые мероприятия | Год проведения |
|----------------------|-------------------------------------|----------------|--------------|---------------------|---------------------------|------------------------|---------------------------|----------------|
| Пресека квартальная  | Якшинское                           | 868            | 24           | 0,3                 | 3,0                       | Заросшие               | Расчистка                 | 2022-2032      |
| Пресека квартальная  | Якшинское                           | 869            | 12           | 0,3                 | 3,0                       | Заросшие               | Расчистка                 | 2022-2032      |
| Пресека квартальная  | Якшинское                           | 870            | 20           | 0,3                 | 3,0                       | Заросшие               | Расчистка                 | 2022-2032      |
| Пресека квартальная  | Якшинское                           | 871            | 28           | 1,4                 | 3,5                       | Удовлетворительное     | -                         |                |
| Пресека квартальная  | Якшинское                           | 871            | 29           | 0,3                 | 3,0                       | Заросшие               | Расчистка                 | 2022-2032      |
| Пресека квартальная  | Якшинское                           | 872            | 24           | 0,3                 | 3,2                       | Заросшие               | Расчистка                 | 2022-2032      |
| Пресека квартальная  | Якшинское                           | 873            | 32           | 0,6                 | 3,0                       | Заросшие               | Расчистка                 | 2022-2032      |
| Пресека квартальная  | Якшинское                           | 874            | 35           | 0,6                 | 3,0                       | Заросшие               | Расчистка                 | 2022-2032      |
| Пресека квартальная  | Якшинское                           | 875            | 28           | 0,6                 | 3,0                       | Заросшие               | Расчистка                 | 2022-2032      |
| Пресека квартальная  | Якшинское                           | 876            | 30           | 0,4                 | 3,0                       | Чистые                 | Расчистка                 | 2022-2032      |
| Пресека квартальная  | Якшинское                           | 877            | 23           | 0,4                 | 3,0                       | Заросшие               | Расчистка                 | 2022-2032      |
| Пресека квартальная  | Якшинское                           | 878            | 21           | 0,6                 | 3,0                       | Заросшие               | -                         |                |
| Пресека квартальная  | Якшинское                           | 879            | 42           | 0,2                 | 4,0                       | Заросшие               | -                         |                |
| Пресека квартальная  | Якшинское                           | 880            | 33           | 0,3                 | 3,0                       | Заросшие               | -                         |                |
| Пресека квартальная  | Якшинское                           | 881            | 29           | 0,2                 | 4,0                       | Заросшие               | Расчистка                 | 2022-2032      |
| Пресека квартальная  | Якшинское                           | 882            | 23           | 0,3                 | 3,0                       | Заросшие               | -                         |                |
| Пресека квартальная  | Якшинское                           | 883            | 16           | 0,3                 | 2,6                       | Чистые                 | -                         |                |
| Пресека квартальная  | Якшинское                           | 884            | 24           | 0,3                 | 2,8                       | Чистые                 | Расчистка                 | 2022-2032      |
| Пресека квартальная  | Якшинское                           | 885            | 20           | 0,3                 | 3,0                       | Чистые                 | -                         |                |
| Пресека квартальная  | Якшинское                           | 886            | 29           | 0,3                 | 3,0                       | Заросшие               | -                         |                |
| Пресека квартальная  | Якшинское                           | 887            | 34           | 0,3                 | 3,0                       | Заросшие               | -                         |                |
| Пресека квартальная  | Якшинское                           | 888            | 26           | 0,3                 | 3,0                       | Заросшие               | -                         |                |
| Пресека квартальная  | Якшинское                           | 889            | 31           | 0,1                 | 5,0                       | Чистые                 | -                         |                |
| Пресека квартальная  | Якшинское                           | 890            | 37           | 0,3                 | 3,0                       | Заросшие               | Расчистка                 | 2022-2032      |
| Пресека квартальная  | Якшинское                           | 891            | 33           | 0,3                 | 3,2                       | Чистые                 | -                         |                |

| Наименование объекта | Лесничество, участковое лесничество | Номер квартала | Номер выдела | Площадь объекта, га | Протяженность объекта, км | Характеристика объекта | Проектируемые мероприятия | Год проведения |
|----------------------|-------------------------------------|----------------|--------------|---------------------|---------------------------|------------------------|---------------------------|----------------|
| Пресека квартальная  | Якшинское                           | 892            | 37           | 0,3                 | 3,5                       | Заросшие               | -                         |                |
| Пресека квартальная  | Якшинское                           | 893            | 35           | 0,1                 | 3,0                       | Заросшие               | -                         |                |
| Пресека квартальная  | Якшинское                           | 894            | 34           | 0,3                 | 3,0                       | Заросшие               | Расчистка                 | 2022-2032      |
| Пресека квартальная  | Якшинское                           | 895            | 30           | 0,2                 | 1,0                       | Удовлетворительное     | Расчистка                 | 2022-2032      |
| Пресека квартальная  | Якшинское                           | 896            | 29           | 0,6                 | 3,0                       | Удовлетворительное     | Расчистка                 | 2022-2032      |
| Пресека квартальная  | Якшинское                           | 897            | 33           | 0,3                 | 3,0                       | Заросшие               | Расчистка                 | 2022-2032      |
| Пресека квартальная  | Якшинское                           | 898            | 31           | 0,4                 | 4,0                       | Заросшие               | Расчистка                 | 2022-2032      |
| Пресека квартальная  | Якшинское                           | 899            | 42           | 0,4                 | 3,7                       | Заросшие               | Расчистка                 | 2022-2032      |
| Пресека квартальная  | Якшинское                           | 900            | 43           | 0,5                 | 5,1                       | Заросшие               | -                         |                |
| Пресека квартальная  | Якшинское                           | 901            | 36           | 0,4                 | 4,0                       | Чистые                 | -                         |                |
| Пресека квартальная  | Якшинское                           | 902            | 30           | 0,4                 | 3,7                       | Чистые                 | Расчистка                 | 2022-2032      |
| Пресека квартальная  | Якшинское                           | 903            | 19           | 0,4                 | 4,0                       | Чистые                 | -                         |                |
| Пресека квартальная  | Якшинское                           | 904            | 16           | 0,2                 | 2,0                       | Заросшие               | -                         |                |
| Пресека квартальная  | Якшинское                           | 905            | 26           | 0,3                 | 3,0                       | Заросшие               | -                         |                |
| Пресека квартальная  | Якшинское                           | 906            | 27           | 0,3                 | 3,0                       | Заросшие               | -                         |                |
| Пресека квартальная  | Якшинское                           | 907            | 16           | 0,2                 | 2,0                       | Заросшие               | -                         |                |
| Пресека квартальная  | Якшинское                           | 908            | 17           | 0,3                 | 3,0                       | Заросшие               | -                         |                |
| Пресека квартальная  | Якшинское                           | 909            | 11           | 0,2                 | 2,2                       | Чистые                 | -                         |                |
| Пресека квартальная  | Якшинское                           | 910            | 19           | 0,2                 | 2,4                       | Чистые                 | -                         |                |
| Пресека квартальная  | Якшинское                           | 911            | 17           | 0,3                 | 3,1                       | Чистые                 | Расчистка                 | 2022-2032      |
| Пресека квартальная  | Якшинское                           | 912            | 28           | 0,1                 | 1,0                       | Заросшие               | Расчистка                 | 2022-2032      |
| Пресека квартальная  | Якшинское                           | 913            | 15           | 0,4                 | 4,0                       | Заросшие               | Расчистка                 | 2022-2032      |
| Пресека квартальная  | Якшинское                           | 914            | 15           | 0,3                 | 3,0                       | Заросшие               | Расчистка                 | 2022-2032      |
| Пресека квартальная  | Якшинское                           | 915            | 15           | 0,5                 | 2,5                       | Заросшие               | Расчистка                 | 2022-2032      |
| Пресека квартальная  | Якшинское                           | 916            | 20           | 0,5                 | 5,0                       | Чистые                 | Расчистка                 | 2022-2032      |

| Наименование объекта | Лесничество, участковое лесничество | Номер квартала | Номер выдела | Площадь объекта, га | Протяженность объекта, км | Характеристика объекта | Проектируемые мероприятия | Год проведения |
|----------------------|-------------------------------------|----------------|--------------|---------------------|---------------------------|------------------------|---------------------------|----------------|
| <b>Итого</b>         |                                     |                |              | <b>513,6</b>        | <b>4979,5</b>             |                        |                           |                |
| Тропа                | Верхне-Ильчское                     | 29             | 12           | 0,7                 | 7,0                       | Удовлетворительное     | -                         |                |
| Тропа                | Верхне-Ильчское                     | 43             | 23           | 0,3                 | 3,0                       | Удовлетворительное     | -                         |                |
| Тропа                | Верхне-Ильчское                     | 44             | 18           | 0,4                 | 4,0                       | Удовлетворительное     | -                         |                |
| Тропа                | Верхне-Ильчское                     | 45             | 18           | 0,7                 | 6,9                       | Удовлетворительное     | -                         |                |
| Тропа                | Верхне-Ильчское                     | 60             | 20           | 0,4                 | 3,6                       | Удовлетворительное     | -                         |                |
| Тропа                | Верхне-Ильчское                     | 75             | 23           | 0,4                 | 4,4                       | Удовлетворительное     | -                         |                |
| Тропа                | Верхне-Ильчское                     | 85             | 42           | 0,3                 | 2,6                       | Заросшие               | -                         |                |
| Тропа                | Верхне-Ильчское                     | 91             | 20           | 0,3                 | 2,8                       | Заросшие               | -                         |                |
| Тропа                | Верхне-Ильчское                     | 101            | 30           | 0,2                 | 2,4                       | Удовлетворительное     | -                         |                |
| Тропа                | Верхне-Ильчское                     | 102            | 30           | 0,3                 | 3,3                       | Заросшие               | -                         |                |
| Тропа                | Верхне-Ильчское                     | 103            | 33           | 0,2                 | 2,4                       | Заросшие               | -                         |                |
| Тропа                | Верхне-Ильчское                     | 107            | 24           | 0,5                 | 5,0                       | Заросшие               | -                         |                |
| Тропа                | Верхне-Ильчское                     | 117            | 24           | 0,2                 | 2,0                       | Заросшие               | -                         |                |
| Тропа                | Верхне-Ильчское                     | 118            | 20           | 0,2                 | 2,5                       | Заросшие               | -                         |                |
| Тропа                | Верхне-Ильчское                     | 119            | 35           | 0,2                 | 2,3                       | Заросшие               | -                         |                |
| Тропа                | Верхне-Ильчское                     | 120            | 33           | 0,3                 | 2,8                       | Заросшие               | -                         |                |
| Тропа                | Верхне-Ильчское                     | 121            | 23           | 0,2                 | 2,4                       | Заросшие               | -                         |                |
| Тропа                | Верхне-Ильчское                     | 122            | 27           | 0,3                 | 3,0                       | Заросшие               | -                         |                |
| Тропа                | Верхне-Ильчское                     | 123            | 29           | 0,7                 | 6,6                       | Заросшие               | -                         |                |
| Тропа                | Верхне-Ильчское                     | 124            | 21           | 0,3                 | 3,2                       | Заросшие               | -                         |                |
| Тропа                | Верхне-Ильчское                     | 125            | 22           | 0,2                 | 2,0                       | Заросшие               | -                         |                |
| Тропа                | Верхне-Ильчское                     | 126            | 27           | 0,4                 | 4,4                       | Заросшие               | -                         |                |
| Тропа                | Верхне-Ильчское                     | 138            | 25           | 0,3                 | 2,6                       | Заросшие               | -                         |                |
| Тропа                | Верхне-Ильчское                     | 139            | 30           | 0,2                 | 1,9                       | Заросшие               | -                         |                |

| Наименование объекта | Лесничество, участковое лесничество | Номер квартала | Номер выдела | Площадь объекта, га | Протяженность объекта, км | Характеристика объекта | Проектируемые мероприятия | Год проведения |
|----------------------|-------------------------------------|----------------|--------------|---------------------|---------------------------|------------------------|---------------------------|----------------|
| Тропа                | Верхне-Ильчское                     | 140            | 35           | 0,3                 | 3,0                       | Заросшие               | -                         |                |
| Тропа                | Верхне-Ильчское                     | 168            | 20           | 0,4                 | 1,5                       | Заросшие               | -                         |                |
| Тропа                | Верхне-Ильчское                     | 205            | 13           | 0,2                 | 1,8                       | Заросшие               | -                         |                |
| Тропа                | Верхне-Ильчское                     | 238            | 15           | 0,4                 | 3,8                       | Заросшие               | -                         |                |
| Тропа                | Верхне-Ильчское                     | 252            | 27           | 0,2                 | 1,7                       | Заросшие               | -                         |                |
| Тропа                | Верхне-Ильчское                     | 253            | 13           | 0,5                 | 2,7                       | Удовлетворительное     | -                         |                |
| Тропа                | Верхне-Ильчское                     | 253            | 15           | 0,5                 | 5,0                       | Заросшие               | -                         |                |
| Тропа                | Верхне-Ильчское                     | 267            | 16           | 0,3                 | 2,7                       | Заросшие               | -                         |                |
| Тропа                | Верхне-Ильчское                     | 307            | 34           | 0,2                 | 2,1                       | Удовлетворительное     | -                         |                |
| Тропа                | Верхне-Ильчское                     | 323            | 58           | 0,1                 | 1,3                       | Удовлетворительное     | Расчистка                 | 2022-2032      |
| Тропа                | Верхне-Ильчское                     | 323            | 59           | 0,2                 | 1,9                       | Удовлетворительное     | Расчистка                 | 2022-2032      |
| Тропа                | Верхне-Ильчское                     | 324            | 36           | 0,4                 | 4,2                       | Удовлетворительное     | Расчистка                 | 2022-2032      |
| Тропа                | Верхне-Ильчское                     | 325            | 28           | 0,5                 | 4,6                       | Удовлетворительное     | Расчистка                 | 2022-2032      |
| Тропа                | Верхне-Ильчское                     | 326            | 27           | 0,1                 | 1,5                       | Заросшие               | Расчистка                 | 2022-2032      |
| Тропа                | Верхне-Ильчское                     | 350            | 35           | 0,1                 | 1,0                       | Удовлетворительное     | Расчистка                 | 2022-2032      |
| Тропа                | Верхне-Ильчское                     | 351            | 33           | 0,2                 | 2,4                       | Удовлетворительное     | Расчистка                 | 2022-2032      |
| Тропа                | Верхне-Ильчское                     | 352            | 13           | 0,2                 | 2,4                       | Удовлетворительное     | -                         |                |
| Тропа                | Верхне-Ильчское                     | 353            | 25           | 0,2                 | 2,1                       | Удовлетворительное     | Расчистка                 | 2022-2032      |
| Тропа                | Верхне-Ильчское                     | 354            | 27           | 0,1                 | 1,1                       | Удовлетворительное     | Расчистка                 | 2022-2032      |
| Тропа                | Верхне-Ильчское                     | 392            | 34           | 0,1                 | 1,1                       | Удовлетворительное     | Расчистка                 | 2022-2032      |
| Тропа                | Верхне-Ильчское                     | 393            | 35           | 0,2                 | 2,3                       | Удовлетворительное     | Расчистка                 | 2022-2032      |
| Тропа                | Верхне-Ильчское                     | 394            | 29           | 0,2                 | 2,2                       | Удовлетворительное     | Расчистка                 | 2022-2032      |
| Тропа                | Верхне-Ильчское                     | 395            | 26           | 0,2                 | 1,6                       | Удовлетворительное     | Расчистка                 | 2022-2032      |
| Тропа                | Верхне-Ильчское                     | 435            | 22           | 0,4                 | 3,7                       | Удовлетворительное     | Расчистка                 | 2022-2032      |
| Тропа                | Верхне-Ильчское                     | 436            | 20           | 0,6                 | 6,5                       | Удовлетворительное     | -                         |                |

| Наименование объекта | Лесничество, участковое лесничество | Номер квартала | Номер выдела | Площадь объекта, га | Протяженность объекта, км | Характеристика объекта | Проектируемые мероприятия | Год проведения |
|----------------------|-------------------------------------|----------------|--------------|---------------------|---------------------------|------------------------|---------------------------|----------------|
| Тропа                | Верхне-Ильчское                     | 437            | 26           | 0,2                 | 2,5                       | Удовлетворительное     | -                         |                |
| Тропа                | Верхне-Ильчское                     | 438            | 21           | 0,2                 | 2,2                       | Удовлетворительное     | -                         |                |
| Тропа                | Верхне-Ильчское                     | 439            | 26           | 0,3                 | 3,3                       | Удовлетворительное     | -                         |                |
| Тропа                | Верхне-Ильчское                     | 474            | 30           | 0,3                 | 3,3                       | Удовлетворительное     | Расчистка                 | 2022-2032      |
| Тропа                | Верхне-Ильчское                     | 475            | 26           | 0,3                 | 3,0                       | Заросшие               | -                         |                |
| Тропа                | Верхне-Ильчское                     | 478            | 19           | 0,1                 | 0,4                       | Удовлетворительное     | -                         |                |
| Тропа                | Верхне-Ильчское                     | 479            | 21           | 0,2                 | 2,2                       | Удовлетворительное     | -                         |                |
| Тропа                | Верхне-Ильчское                     | 480            | 15           | 0,2                 | 2,1                       | Удовлетворительное     | -                         |                |
| Тропа                | Верхне-Ильчское                     | 481            | 18           | 0,4                 | 4,2                       | Удовлетворительное     | -                         |                |
| Тропа                | Верхне-Ильчское                     | 513            | 27           | 0,3                 | 3,4                       | Удовлетворительное     | Расчистка                 | 2022-2032      |
| Тропа                | Верхне-Ильчское                     | 514            | 19           | 0,4                 | 3,6                       | Заросшие               | -                         |                |
| Тропа                | Верхне-Ильчское                     | 553            | 16           | 0,4                 | 3,8                       | Удовлетворительное     | Расчистка                 | 2022-2032      |
| Тропа                | Верхне-Ильчское                     | 558            | 17           | 0,4                 | 3,6                       | Удовлетворительное     | -                         |                |
| Тропа                | Верхне-Ильчское                     | 591            | 25           | 0,1                 | 0,9                       | Удовлетворительное     | Расчистка                 | 2022-2032      |
| Тропа                | Верхне-Ильчское                     | 592            | 11           | 0,3                 | 3,4                       | Удовлетворительное     | Расчистка                 | 2022-2032      |
| Тропа                | Верхне-Ильчское                     | 592            | 13           | 0,1                 | 1,0                       | Удовлетворительное     | -                         |                |
| Тропа                | Верхне-Ильчское                     | 593            | 19           | 0,3                 | 2,6                       | Удовлетворительное     | Расчистка                 | 2022-2032      |
| Тропа                | Верхне-Ильчское                     | 594            | 19           | 0,1                 | 0,1                       | Удовлетворительное     | Расчистка                 | 2022-2032      |
| Тропа                | Верхне-Ильчское                     | 595            | 15           | 0,2                 | 2,0                       | Удовлетворительное     | -                         |                |
| Тропа                | Верхне-Ильчское                     | 632            | 17           | 0,4                 | 3,9                       | Удовлетворительное     | Расчистка                 | 2022-2032      |
| Тропа                | Верхне-Ильчское                     | 632            | 19           | 0,2                 | 2,0                       | Удовлетворительное     | -                         |                |
| Тропа                | Верхне-Ильчское                     | 633            | 7            | 0,3                 | 2,8                       | Удовлетворительное     | -                         |                |
| Тропа                | Нижне-Ильчское                      | 378            | 31           | 0,2                 | 2,0                       | Чистые                 | Расчистка                 | 2022-2032      |
| Тропа                | Нижне-Ильчское                      | 417            | 21           | 0,4                 | 4,5                       | Заросшие               | Расчистка                 | 2022-2032      |
| Тропа                | Нижне-Ильчское                      | 455            | 19           | 0,4                 | 4,5                       | Заросшие               | Расчистка                 | 2022-2032      |

| Наименование объекта | Лесничество, участковое лесничество | Номер квартала | Номер выдела | Площадь объекта, га | Протяженность объекта, км | Характеристика объекта | Проектируемые мероприятия | Год проведения |
|----------------------|-------------------------------------|----------------|--------------|---------------------|---------------------------|------------------------|---------------------------|----------------|
| Тропа                | Нижне-Ильчское                      | 456            | 27           | 0,2                 | 1,6                       | Заросшие               | Расчистка                 | 2022-2032      |
| Тропа                | Нижне-Ильчское                      | 493            | 29           | 0,3                 | 3,0                       | Заросшие               | Расчистка                 | 2022-2032      |
| Тропа                | Нижне-Ильчское                      | 494            | 21           | 0,1                 | 1,5                       | Заросшие               | Расчистка                 | 2022-2032      |
| Тропа                | Нижне-Ильчское                      | 532            | 24           | 0,4                 | 3,7                       | Заросшие               | Расчистка                 | 2022-2032      |
| Тропа                | Нижне-Ильчское                      | 570            | 28           | 0,2                 | 2,5                       | Заросшие               | Расчистка                 | 2022-2032      |
| Тропа                | Нижне-Ильчское                      | 571            | 28           | 0,3                 | 2,9                       | Заросшие               | Расчистка                 | 2022-2032      |
| Тропа                | Нижне-Ильчское                      | 608            | 28           | 0,4                 | 4,0                       | Заросшие               | Расчистка                 | 2022-2032      |
| Тропа                | Верхне-Печорское                    | 648            | 59           | 0,5                 | 4,7                       | Заросшие               | Расчистка                 | 2022-2032      |
| Тропа                | Верхне-Печорское                    | 673            | 18           | 0,4                 | 4,4                       | Заросшие               | -                         |                |
| Тропа                | Верхне-Печорское                    | 683            | 17           | 0,4                 | 4,0                       | Заросшие               | -                         |                |
| Тропа                | Верхне-Печорское                    | 684            | 20           | 0,4                 | 3,7                       | Заросшие               | -                         |                |
| Тропа                | Верхне-Печорское                    | 707            | 28           | 0,3                 | 3,3                       | Удовлетворительное     | Расчистка                 | 2022-2032      |
| Тропа                | Верхне-Печорское                    | 708            | 28           | 0,4                 | 4,0                       | Удовлетворительное     | Расчистка                 | 2022-2032      |
| Тропа                | Верхне-Печорское                    | 741            | 24           | 0,3                 | 2,7                       | Заросшие               | -                         |                |
| Тропа                | Верхне-Печорское                    | 742            | 34           | 0,3                 | 3,0                       | Заросшие               | -                         |                |
| Тропа                | Верхне-Печорское                    | 743            | 42           | 0,6                 | 3,0                       | Заросшие               | Расчистка                 | 2022-2032      |
| Тропа                | Верхне-Печорское                    | 744            | 55           | 0,5                 | 5,0                       | Удовлетворительное     | Расчистка                 | 2022-2032      |
| Тропа                | Верхне-Печорское                    | 744            | 56           | 0,2                 | 2,5                       | Удовлетворительное     | Расчистка                 | 2022-2032      |
| Тропа                | Верхне-Печорское                    | 753            | 32           | 0,1                 | 0,8                       | Заросшие               | Расчистка                 | 2022-2032      |
| Тропа                | Верхне-Печорское                    | 761            | 13           | 0,1                 | 0,5                       | Заросшие               | Расчистка                 | 2022-2032      |
| Тропа                | Верхне-Печорское                    | 762            | 15           | 0,1                 | 1,5                       | Заросшие               | Расчистка                 | 2022-2032      |
| Тропа                | Верхне-Печорское                    | 778            | 35           | 0,3                 | 3,0                       | Заросшие               | -                         |                |
| Тропа                | Верхне-Печорское                    | 779            | 32           | 0,2                 | 1,9                       | Заросшие               | Расчистка                 | 2022-2032      |
| Тропа                | Верхне-Печорское                    | 780            | 37           | 0,6                 | 5,6                       | Заросшие               | Расчистка                 | 2022-2032      |
| Тропа                | Верхне-Печорское                    | 787            | 23           | 0,4                 | 3,6                       | Заросшие               | Расчистка                 | 2022-2032      |

| Наименование объекта | Лесничество, участковое лесничество | Номер квартала | Номер выдела | Площадь объекта, га | Протяженность объекта, км | Характеристика объекта | Проектируемые мероприятия | Год проведения |
|----------------------|-------------------------------------|----------------|--------------|---------------------|---------------------------|------------------------|---------------------------|----------------|
| Тропа                | Верхне-Печорское                    | 794            | 23           | 0,2                 | 1,6                       | Заросшие               | Расчистка                 | 2022-2032      |
| Тропа                | Верхне-Печорское                    | 795            | 14           | 0,3                 | 3,1                       | Заросшие               | Расчистка                 | 2022-2032      |
| Тропа                | Верхне-Печорское                    | 809            | 59           | 0,3                 | 3,0                       | Заросшие               | -                         |                |
| Тропа                | Верхне-Печорское                    | 810            | 47           | 0,3                 | 2,8                       | Заросшие               | -                         |                |
| Тропа                | Верхне-Печорское                    | 811            | 43           | 0,4                 | 4,3                       | Заросшие               | -                         |                |
| Тропа                | Верхне-Печорское                    | 812            | 28           | 0,2                 | 1,9                       | Заросшие               | Расчистка                 | 2022-2032      |
| Тропа                | Верхне-Печорское                    | 813            | 33           | 0,2                 | 1,9                       | Заросшие               | Расчистка                 | 2022-2032      |
| Тропа                | Верхне-Печорское                    | 814            | 45           | 0,5                 | 5,4                       | Заросшие               | Расчистка                 | 2022-2032      |
| Тропа                | Верхне-Печорское                    | 815            | 40           | 0,1                 | 0,2                       | Заросшие               | Расчистка                 | 2022-2032      |
| Тропа                | Верхне-Печорское                    | 818            | 22           | 0,4                 | 3,7                       | Заросшие               | Расчистка                 | 2022-2032      |
| Тропа                | Верхне-Печорское                    | 830            | 91           | 1,9                 | 9,5                       | Заросшие               | -                         |                |
| Тропа                | Верхне-Печорское                    | 831            | 54           | 0,4                 | 4,5                       | Удовлетворительное     | Расчистка                 | 2022-2032      |
| Тропа                | Верхне-Печорское                    | 831            | 55           | 0,1                 | 0,8                       | Удовлетворительное     | -                         |                |
| Тропа                | Верхне-Печорское                    | 832            | 44           | 0,3                 | 4,0                       | Удовлетворительное     | Расчистка                 | 2022-2032      |
| Тропа                | Верхне-Печорское                    | 833            | 55           | 0,3                 | 4,0                       | Удовлетворительное     | Расчистка                 | 2022-2032      |
| Тропа                | Верхне-Печорское                    | 834            | 34           | 0,2                 | 2,5                       | Удовлетворительное     | Расчистка                 | 2022-2032      |
| Тропа                | Верхне-Печорское                    | 834            | 35           | 0,1                 | 1,1                       | Удовлетворительное     | -                         |                |
| Тропа                | Верхне-Печорское                    | 835            | 21           | 0,2                 | 1,9                       | Заросшие               | Расчистка                 | 2022-2032      |
| Тропа                | Верхне-Печорское                    | 836            | 33           | 0,2                 | 1,9                       | Заросшие               | Расчистка                 | 2022-2032      |
| Тропа                | Верхне-Печорское                    | 837            | 35           | 0,2                 | 2,0                       | Заросшие               | Расчистка                 | 2022-2032      |
| Тропа                | Верхне-Печорское                    | 838            | 27           | 0,8                 | 7,7                       | Заросшие               | Расчистка                 | 2022-2032      |
| Тропа                | Якшинское                           | 877            | 22           | 0,2                 | 2,5                       | Удовлетворительное     | Расчистка                 | 2022-2032      |
| Тропа                | Якшинское                           | 882            | 22           | 0,4                 | 4,0                       | Удовлетворительное     | Расчистка                 | 2022-2032      |
| Тропа                | Якшинское                           | 889            | 30           | 0,1                 | 5,0                       | Удовлетворительное     | Расчистка                 | 2022-2032      |
| Тропа                | Якшинское                           | 890            | 36           | 0,2                 | 2,5                       | Удовлетворительное     | Расчистка                 | 2022-2032      |



| Наименование объекта      | Лесничество, участковое лесничество | Номер квартала | Номер выдела | Площадь объекта, га | Протяженность объекта, км | Характеристика объекта       | Проектируемые мероприятия | Год проведения |
|---------------------------|-------------------------------------|----------------|--------------|---------------------|---------------------------|------------------------------|---------------------------|----------------|
| Тропа                     | Якшинское                           | 913            | 14           | 0,1                 | 0,1                       | Заросшие                     | Расчистка                 | 2022-2032      |
| Тропа                     | Якшинское                           | 914            | 14           | 0,2                 | 1,7                       | Заросшие                     | Расчистка                 | 2022-2032      |
| Тропа                     | Якшинское                           | 915            | 14           | 0,1                 | 0,3                       | Заросшие                     | -                         |                |
| <b>Итого</b>              |                                     |                |              | <b>38,6</b>         | <b>374,9</b>              |                              |                           |                |
| Лесоохозяйственный аншлаг | Верхне-Ильчское                     | 9              | 1            | -                   | -                         | Деревянный или металлический | Эксплуатация, обновление  | 2022-2032      |
| Лесоохозяйственный аншлаг | Верхне-Ильчское                     | 9              | 2            | -                   | -                         | Деревянный или металлический | Эксплуатация, обновление  | 2022-2032      |
| Лесоохозяйственный аншлаг | Верхне-Ильчское                     | 9              | 9            | -                   | -                         | Деревянный или металлический | Эксплуатация, обновление  | 2022-2032      |
| Лесоохозяйственный аншлаг | Верхне-Ильчское                     | 19             | 9            | -                   | -                         | Деревянный или металлический | Эксплуатация, обновление  | 2022-2032      |
| Лесоохозяйственный аншлаг | Верхне-Ильчское                     | 30             | 1            | -                   | -                         | Деревянный или металлический | Эксплуатация, обновление  | 2022-2032      |
| Лесоохозяйственный аншлаг | Верхне-Ильчское                     | 46             | 12           | -                   | -                         | Деревянный или металлический | Эксплуатация, обновление  | 2022-2032      |
| Лесоохозяйственный аншлаг | Верхне-Ильчское                     | 63             | 1            | -                   | -                         | Деревянный или металлический | Эксплуатация, обновление  | 2022-2032      |
| Лесоохозяйственный аншлаг | Верхне-Ильчское                     | 76             | 10           | -                   | -                         | Деревянный или металлический | Эксплуатация, обновление  | 2022-2032      |
| Лесоохозяйственный аншлаг | Верхне-Ильчское                     | 77             | 2            | -                   | -                         | Деревянный или металлический | Эксплуатация, обновление  | 2022-2032      |
| Лесоохозяйственный аншлаг | Верхне-Ильчское                     | 92             | 6            | -                   | -                         | Деревянный или металлический | Эксплуатация, обновление  | 2022-2032      |
| Лесоохозяйственный аншлаг | Верхне-Ильчское                     | 92             | 26           | -                   | -                         | Деревянный или металлический | Эксплуатация, обновление  | 2022-2032      |

| Наименование объекта     | Лесничество, участковое лесничество | Номер квартала | Номер выдела | Площадь объекта, га | Протяженность объекта, км | Характеристика объекта       | Проектируемые мероприятия | Год проведения |
|--------------------------|-------------------------------------|----------------|--------------|---------------------|---------------------------|------------------------------|---------------------------|----------------|
| Лесохозяйственный аншлаг | Верхне-Илычское                     | 92             | 28           | -                   | -                         | Деревянный или металлический | Эксплуатация, обновление  | 2022-2032      |
| Лесохозяйственный аншлаг | Верхне-Илычское                     | 108            | 25           | -                   | -                         | Деревянный или металлический | Эксплуатация, обновление  | 2022-2032      |
| Лесохозяйственный аншлаг | Верхне-Илычское                     | 128            | 10           | -                   | -                         | Деревянный или металлический | Эксплуатация, обновление  | 2022-2032      |
| Лесохозяйственный аншлаг | Верхне-Илычское                     | 149            | 5            | -                   | -                         | Деревянный или металлический | Эксплуатация, обновление  | 2022-2032      |
| Лесохозяйственный аншлаг | Верхне-Илычское                     | 149            | 18           | -                   | -                         | Деревянный или металлический | Эксплуатация, обновление  | 2022-2032      |
| Лесохозяйственный аншлаг | Верхне-Илычское                     | 150            | 12           | -                   | -                         | Деревянный или металлический | Эксплуатация, обновление  | 2022-2032      |
| Лесохозяйственный аншлаг | Верхне-Илычское                     | 169            | 18           | -                   | -                         | Деревянный или металлический | Эксплуатация, обновление  | 2022-2032      |
| Лесохозяйственный аншлаг | Верхне-Илычское                     | 169            | 30           | -                   | -                         | Деревянный или металлический | Эксплуатация, обновление  | 2022-2032      |
| Лесохозяйственный аншлаг | Верхне-Илычское                     | 188            | 1            | -                   | -                         | Деревянный или металлический | Эксплуатация, обновление  | 2022-2032      |
| Лесохозяйственный аншлаг | Верхне-Илычское                     | 188            | 25           | -                   | -                         | Деревянный или металлический | Эксплуатация, обновление  | 2022-2032      |
| Лесохозяйственный аншлаг | Верхне-Илычское                     | 206            | 10           | -                   | -                         | Деревянный или металлический | Эксплуатация, обновление  | 2022-2032      |
| Лесохозяйственный аншлаг | Верхне-Илычское                     | 223            | 47           | -                   | -                         | Деревянный или металлический | Эксплуатация, обновление  | 2022-2032      |
| Лесохозяйственный аншлаг | Верхне-Илычское                     | 239            | 10           | -                   | -                         | Деревянный или               | Эксплуатация, обновление  | 2022-2032      |

| Наименование объекта      | Лесничество, участковое лесничество | Номер квартала | Номер выдела | Площадь объекта, га | Протяженность объекта, км | Характеристика объекта       | Проектируемые мероприятия | Год проведения |
|---------------------------|-------------------------------------|----------------|--------------|---------------------|---------------------------|------------------------------|---------------------------|----------------|
|                           |                                     |                |              |                     |                           | металлический                |                           |                |
| Лесоохозяйственный аншлаг | Верхне-Ильчское                     | 254            | 15           | -                   | -                         | Деревянный или металлический | Эксплуатация, обновление  | 2022-2032      |
| Лесоохозяйственный аншлаг | Верхне-Ильчское                     | 254            | 18           | -                   | -                         | Деревянный или металлический | Эксплуатация, обновление  | 2022-2032      |
| Лесоохозяйственный аншлаг | Верхне-Ильчское                     | 255            | 11           | -                   | -                         | Деревянный или металлический | Эксплуатация, обновление  | 2022-2032      |
| Лесоохозяйственный аншлаг | Верхне-Ильчское                     | 280            | 20           | -                   | -                         | Деревянный или металлический | Эксплуатация, обновление  | 2022-2032      |
| Лесоохозяйственный аншлаг | Верхне-Ильчское                     | 292            | 7            | -                   | -                         | Деревянный или металлический | Эксплуатация, обновление  | 2022-2032      |
| Лесоохозяйственный аншлаг | Верхне-Ильчское                     | 292            | 10           | -                   | -                         | Деревянный или металлический | Эксплуатация, обновление  | 2022-2032      |
| Лесоохозяйственный аншлаг | Верхне-Ильчское                     | 307            | 16           | -                   | -                         | Деревянный или металлический | Эксплуатация, обновление  | 2022-2032      |
| Лесоохозяйственный аншлаг | Верхне-Ильчское                     | 348            | 1            | -                   | -                         | Деревянный или металлический | Эксплуатация, обновление  | 2022-2032      |
| Лесоохозяйственный аншлаг | Верхне-Ильчское                     | 349            | 1            | -                   | -                         | Деревянный или металлический | Эксплуатация, обновление  | 2022-2032      |
| Лесоохозяйственный аншлаг | Верхне-Ильчское                     | 349            | 5            | -                   | -                         | Деревянный или металлический | Эксплуатация, обновление  | 2022-2032      |
| Лесоохозяйственный аншлаг | Верхне-Ильчское                     | 631            | 8            | -                   | -                         | Деревянный или металлический | Эксплуатация, обновление  | 2022-2032      |
| Лесоохозяйственный аншлаг | Верхне-Ильчское                     | 631            | 19           | -                   | -                         | Деревянный или металлический | Эксплуатация, обновление  | 2022-2032      |

| Наименование объекта      | Лесничество, участковое лесничество | Номер квартала | Номер выдела | Площадь объекта, га | Протяженность объекта, км | Характеристика объекта       | Проектируемые мероприятия | Год проведения |
|---------------------------|-------------------------------------|----------------|--------------|---------------------|---------------------------|------------------------------|---------------------------|----------------|
| Лесоохозяйственный аншлаг | Верхне-Илычское                     | 632            | 16           | -                   | -                         | Деревянный или металлический | Эксплуатация, обновление  | 2022-2032      |
| Лесоохозяйственный аншлаг | Верхне-Илычское                     | 633            | 6            | -                   | -                         | Деревянный или металлический | Эксплуатация, обновление  | 2022-2032      |
| Лесоохозяйственный аншлаг | Нижне-Илычское                      | 339            | 1            | -                   | -                         | Деревянный или металлический | Эксплуатация, обновление  | 2022-2032      |
| Лесоохозяйственный аншлаг | Нижне-Илычское                      | 339            | 5            | -                   | -                         | Деревянный или металлический | Эксплуатация, обновление  | 2022-2032      |
| Лесоохозяйственный аншлаг | Нижне-Илычское                      | 340            | 3            | -                   | -                         | Деревянный или металлический | Эксплуатация, обновление  | 2022-2032      |
| Лесоохозяйственный аншлаг | Нижне-Илычское                      | 341            | 1            | -                   | -                         | Деревянный или металлический | Эксплуатация, обновление  | 2022-2032      |
| Лесоохозяйственный аншлаг | Нижне-Илычское                      | 341            | 3            | -                   | -                         | Деревянный или металлический | Эксплуатация, обновление  | 2022-2032      |
| Лесоохозяйственный аншлаг | Нижне-Илычское                      | 342            | 16           | -                   | -                         | Деревянный или металлический | Эксплуатация, обновление  | 2022-2032      |
| Лесоохозяйственный аншлаг | Нижне-Илычское                      | 343            | 1            | -                   | -                         | Деревянный или металлический | Эксплуатация, обновление  | 2022-2032      |
| Лесоохозяйственный аншлаг | Нижне-Илычское                      | 343            | 6            | -                   | -                         | Деревянный или металлический | Эксплуатация, обновление  | 2022-2032      |
| Лесоохозяйственный аншлаг | Нижне-Илычское                      | 344            | 1            | -                   | -                         | Деревянный или металлический | Эксплуатация, обновление  | 2022-2032      |
| Лесоохозяйственный аншлаг | Нижне-Илычское                      | 345            | 2            | -                   | -                         | Деревянный или металлический | Эксплуатация, обновление  | 2022-2032      |
| Лесоохозяйственный аншлаг | Нижне-Илычское                      | 345            | 5            | -                   | -                         | Деревянный или               | Эксплуатация, обновление  | 2022-2032      |

| Наименование объекта      | Лесничество, участковое лесничество | Номер квартала | Номер выдела | Площадь объекта, га | Протяженность объекта, км | Характеристика объекта       | Проектируемые мероприятия | Год проведения |
|---------------------------|-------------------------------------|----------------|--------------|---------------------|---------------------------|------------------------------|---------------------------|----------------|
|                           |                                     |                |              |                     |                           | металлический                |                           |                |
| Лесоохозяйственный аншлаг | Нижне-Ильчское                      | 345            | 9            | -                   | -                         | Деревянный или металлический | Эксплуатация, обновление  | 2022-2032      |
| Лесоохозяйственный аншлаг | Нижне-Ильчское                      | 346            | 4            | -                   | -                         | Деревянный или металлический | Эксплуатация, обновление  | 2022-2032      |
| Лесоохозяйственный аншлаг | Нижне-Ильчское                      | 347            | 24           | -                   | -                         | Деревянный или металлический | Эксплуатация, обновление  | 2022-2032      |
| Лесоохозяйственный аншлаг | Нижне-Ильчское                      | 366            | 1            | -                   | -                         | Деревянный или металлический | Эксплуатация, обновление  | 2022-2032      |
| Лесоохозяйственный аншлаг | Нижне-Ильчское                      | 377            | 3            | -                   | -                         | Деревянный или металлический | Эксплуатация, обновление  | 2022-2032      |
| Лесоохозяйственный аншлаг | Нижне-Ильчское                      | 379            | 3            | -                   | -                         | Деревянный или металлический | Эксплуатация, обновление  | 2022-2032      |
| Лесоохозяйственный аншлаг | Нижне-Ильчское                      | 379            | 4            | -                   | -                         | Деревянный или металлический | Эксплуатация, обновление  | 2022-2032      |
| Лесоохозяйственный аншлаг | Нижне-Ильчское                      | 379            | 7            | -                   | -                         | Деревянный или металлический | Эксплуатация, обновление  | 2022-2032      |
| Лесоохозяйственный аншлаг | Нижне-Ильчское                      | 380            | 1            | -                   | -                         | Деревянный или металлический | Эксплуатация, обновление  | 2022-2032      |
| Лесоохозяйственный аншлаг | Нижне-Ильчское                      | 380            | 4            | -                   | -                         | Деревянный или металлический | Эксплуатация, обновление  | 2022-2032      |
| Лесоохозяйственный аншлаг | Нижне-Ильчское                      | 382            | 1            | -                   | -                         | Деревянный или металлический | Эксплуатация, обновление  | 2022-2032      |
| Лесоохозяйственный аншлаг | Нижне-Ильчское                      | 383            | 2            | -                   | -                         | Деревянный или металлический | Эксплуатация, обновление  | 2022-2032      |

| Наименование объекта     | Лесничество, участковое лесничество | Номер квартала | Номер выдела | Площадь объекта, га | Протяженность объекта, км | Характеристика объекта       | Проектируемые мероприятия | Год проведения |
|--------------------------|-------------------------------------|----------------|--------------|---------------------|---------------------------|------------------------------|---------------------------|----------------|
| Лесохозяйственный аншлаг | Нижне-Илычское                      | 385            | 1            | -                   | -                         | Деревянный или металлический | Эксплуатация, обновление  | 2022-2032      |
| Лесохозяйственный аншлаг | Нижне-Илычское                      | 385            | 7            | -                   | -                         | Деревянный или металлический | Эксплуатация, обновление  | 2022-2032      |
| Лесохозяйственный аншлаг | Нижне-Илычское                      | 404            | 1            | -                   | -                         | Деревянный или металлический | Эксплуатация, обновление  | 2022-2032      |
| Лесохозяйственный аншлаг | Нижне-Илычское                      | 444            | 1            | -                   | -                         | Деревянный или металлический | Эксплуатация, обновление  | 2022-2032      |
| Лесохозяйственный аншлаг | Нижне-Илычское                      | 444            | 3            | -                   | -                         | Деревянный или металлический | Эксплуатация, обновление  | 2022-2032      |
| Лесохозяйственный аншлаг | Нижне-Илычское                      | 482            | 1            | -                   | -                         | Деревянный или металлический | Эксплуатация, обновление  | 2022-2032      |
| Лесохозяйственный аншлаг | Нижне-Илычское                      | 482            | 28           | -                   | -                         | Деревянный или металлический | Эксплуатация, обновление  | 2022-2032      |
| Лесохозяйственный аншлаг | Нижне-Илычское                      | 559            | 1            | -                   | -                         | Деревянный или металлический | Эксплуатация, обновление  | 2022-2032      |
| Лесохозяйственный аншлаг | Нижне-Илычское                      | 596            | 1            | -                   | -                         | Деревянный или металлический | Эксплуатация, обновление  | 2022-2032      |
| Лесохозяйственный аншлаг | Верхне-Печорское                    | 634            | 1            | -                   | -                         | Деревянный или металлический | Эксплуатация, обновление  | 2022-2032      |
| Лесохозяйственный аншлаг | Верхне-Печорское                    | 634            | 2            | -                   | -                         | Деревянный или металлический | Эксплуатация, обновление  | 2022-2032      |
| Лесохозяйственный аншлаг | Верхне-Печорское                    | 634            | 12           | -                   | -                         | Деревянный или металлический | Эксплуатация, обновление  | 2022-2032      |
| Лесохозяйственный аншлаг | Верхне-Печорское                    | 634            | 13           | -                   | -                         | Деревянный или               | Эксплуатация, обновление  | 2022-2032      |

| Наименование объекта      | Лесничество, участковое лесничество | Номер квартала | Номер выдела | Площадь объекта, га | Протяженность объекта, км | Характеристика объекта       | Проектируемые мероприятия | Год проведения |
|---------------------------|-------------------------------------|----------------|--------------|---------------------|---------------------------|------------------------------|---------------------------|----------------|
|                           |                                     |                |              |                     |                           | металлический                |                           |                |
| Лесоохозяйственный аншлаг | Верхне-Печорское                    | 686            | 1            | -                   | -                         | Деревянный или металлический | Эксплуатация, обновление  | 2022-2032      |
| Лесоохозяйственный аншлаг | Верхне-Печорское                    | 696            | 1            | -                   | -                         | Деревянный или металлический | Эксплуатация, обновление  | 2022-2032      |
| Лесоохозяйственный аншлаг | Верхне-Печорское                    | 731            | 2            | -                   | -                         | Деревянный или металлический | Эксплуатация, обновление  | 2022-2032      |
| Лесоохозяйственный аншлаг | Верхне-Печорское                    | 741            | 20           | -                   | -                         | Деревянный или металлический | Эксплуатация, обновление  | 2022-2032      |
| Лесоохозяйственный аншлаг | Верхне-Печорское                    | 742            | 28           | -                   | -                         | Деревянный или металлический | Эксплуатация, обновление  | 2022-2032      |
| Лесоохозяйственный аншлаг | Верхне-Печорское                    | 743            | 33           | -                   | -                         | Деревянный или металлический | Эксплуатация, обновление  | 2022-2032      |
| Лесоохозяйственный аншлаг | Верхне-Печорское                    | 743            | 38           | -                   | -                         | Деревянный или металлический | Эксплуатация, обновление  | 2022-2032      |
| Лесоохозяйственный аншлаг | Верхне-Печорское                    | 744            | 49           | -                   | -                         | Деревянный или металлический | Эксплуатация, обновление  | 2022-2032      |
| Лесоохозяйственный аншлаг | Верхне-Печорское                    | 767            | 1            | -                   | -                         | Деревянный или металлический | Эксплуатация, обновление  | 2022-2032      |
| Лесоохозяйственный аншлаг | Верхне-Печорское                    | 767            | 5            | -                   | -                         | Деревянный или металлический | Эксплуатация, обновление  | 2022-2032      |
| Лесоохозяйственный аншлаг | Верхне-Печорское                    | 767            | 42           | -                   | -                         | Деревянный или металлический | Эксплуатация, обновление  | 2022-2032      |
| Лесоохозяйственный аншлаг | Верхне-Печорское                    | 778            | 14           | -                   | -                         | Деревянный или металлический | Эксплуатация, обновление  | 2022-2032      |

| Наименование объекта     | Лесничество, участковое лесничество | Номер квартала | Номер выдела | Площадь объекта, га | Протяженность объекта, км | Характеристика объекта       | Проектируемые мероприятия | Год проведения |
|--------------------------|-------------------------------------|----------------|--------------|---------------------|---------------------------|------------------------------|---------------------------|----------------|
| Лесохозяйственный аншлаг | Верхне-Печорское                    | 778            | 27           | -                   | -                         | Деревянный или металлический | Эксплуатация, обновление  | 2022-2032      |
| Лесохозяйственный аншлаг | Верхне-Печорское                    | 778            | 31           | -                   | -                         | Деревянный или металлический | Эксплуатация, обновление  | 2022-2032      |
| Лесохозяйственный аншлаг | Верхне-Печорское                    | 780            | 34           | -                   | -                         | Деревянный или металлический | Эксплуатация, обновление  | 2022-2032      |
| Лесохозяйственный аншлаг | Верхне-Печорское                    | 780            | 35           | -                   | -                         | Деревянный или металлический | Эксплуатация, обновление  | 2022-2032      |
| Лесохозяйственный аншлаг | Верхне-Печорское                    | 790            | 32           | -                   | -                         | Деревянный или металлический | Эксплуатация, обновление  | 2022-2032      |
| Лесохозяйственный аншлаг | Верхне-Печорское                    | 790            | 34           | -                   | -                         | Деревянный или металлический | Эксплуатация, обновление  | 2022-2032      |
| Лесохозяйственный аншлаг | Верхне-Печорское                    | 791            | 35           | -                   | -                         | Деревянный или металлический | Эксплуатация, обновление  | 2022-2032      |
| Лесохозяйственный аншлаг | Верхне-Печорское                    | 792            | 27           | -                   | -                         | Деревянный или металлический | Эксплуатация, обновление  | 2022-2032      |
| Лесохозяйственный аншлаг | Верхне-Печорское                    | 793            | 33           | -                   | -                         | Деревянный или металлический | Эксплуатация, обновление  | 2022-2032      |
| Лесохозяйственный аншлаг | Верхне-Печорское                    | 794            | 15           | -                   | -                         | Деревянный или металлический | Эксплуатация, обновление  | 2022-2032      |
| Лесохозяйственный аншлаг | Верхне-Печорское                    | 811            | 22           | -                   | -                         | Деревянный или металлический | Эксплуатация, обновление  | 2022-2032      |
| Лесохозяйственный аншлаг | Верхне-Печорское                    | 811            | 34           | -                   | -                         | Деревянный или металлический | Эксплуатация, обновление  | 2022-2032      |
| Лесохозяйственный аншлаг | Верхне-Печорское                    | 812            | 24           | -                   | -                         | Деревянный или               | Эксплуатация, обновление  | 2022-2032      |



| Наименование объекта      | Лесничество, участковое лесничество | Номер квартала | Номер выдела | Площадь объекта, га | Протяженность объекта, км | Характеристика объекта       | Проектируемые мероприятия | Год проведения |
|---------------------------|-------------------------------------|----------------|--------------|---------------------|---------------------------|------------------------------|---------------------------|----------------|
|                           |                                     |                |              |                     |                           | металлический                |                           |                |
| Лесоохозяйственный аншлаг | Верхне-Печорское                    | 813            | 30           | -                   | -                         | Деревянный или металлический | Эксплуатация, обновление  | 2022-2032      |
| Лесоохозяйственный аншлаг | Верхне-Печорское                    | 814            | 43           | -                   | -                         | Деревянный или металлический | Эксплуатация, обновление  | 2022-2032      |
| Лесоохозяйственный аншлаг | Верхне-Печорское                    | 820            | 13           | -                   | -                         | Деревянный или металлический | Эксплуатация, обновление  | 2022-2032      |
| Лесоохозяйственный аншлаг | Верхне-Печорское                    | 820            | 19           | -                   | -                         | Деревянный или металлический | Эксплуатация, обновление  | 2022-2032      |
| Лесоохозяйственный аншлаг | Верхне-Печорское                    | 820            | 26           | -                   | -                         | Деревянный или металлический | Эксплуатация, обновление  | 2022-2032      |
| Лесоохозяйственный аншлаг | Верхне-Печорское                    | 822            | 25           | -                   | -                         | Деревянный или металлический | Эксплуатация, обновление  | 2022-2032      |
| Лесоохозяйственный аншлаг | Верхне-Печорское                    | 822            | 27           | -                   | -                         | Деревянный или металлический | Эксплуатация, обновление  | 2022-2032      |
| Лесоохозяйственный аншлаг | Верхне-Печорское                    | 823            | 19           | -                   | -                         | Деревянный или металлический | Эксплуатация, обновление  | 2022-2032      |
| Лесоохозяйственный аншлаг | Верхне-Печорское                    | 824            | 22           | -                   | -                         | Деревянный или металлический | Эксплуатация, обновление  | 2022-2032      |
| Лесоохозяйственный аншлаг | Верхне-Печорское                    | 825            | 1            | -                   | -                         | Деревянный или металлический | Эксплуатация, обновление  | 2022-2032      |
| Лесоохозяйственный аншлаг | Верхне-Печорское                    | 825            | 61           | -                   | -                         | Деревянный или металлический | Эксплуатация, обновление  | 2022-2032      |
| Лесоохозяйственный аншлаг | Верхне-Печорское                    | 830            | 76           | -                   | -                         | Деревянный или металлический | Эксплуатация, обновление  | 2022-2032      |

| Наименование объекта     | Лесничество, участковое лесничество | Номер квартала | Номер выдела | Площадь объекта, га | Протяженность объекта, км | Характеристика объекта       | Проектируемые мероприятия | Год проведения |
|--------------------------|-------------------------------------|----------------|--------------|---------------------|---------------------------|------------------------------|---------------------------|----------------|
| Лесохозяйственный аншлаг | Верхне-Печорское                    | 830            | 88           | -                   | -                         | Деревянный или металлический | Эксплуатация, обновление  | 2022-2032      |
| Лесохозяйственный аншлаг | Верхне-Печорское                    | 831            | 51           | -                   | -                         | Деревянный или металлический | Эксплуатация, обновление  | 2022-2032      |
| Лесохозяйственный аншлаг | Верхне-Печорское                    | 831            | 52           | -                   | -                         | Деревянный или металлический | Эксплуатация, обновление  | 2022-2032      |
| Лесохозяйственный аншлаг | Верхне-Печорское                    | 832            | 30           | -                   | -                         | Деревянный или металлический | Эксплуатация, обновление  | 2022-2032      |
| Лесохозяйственный аншлаг | Верхне-Печорское                    | 832            | 42           | -                   | -                         | Деревянный или металлический | Эксплуатация, обновление  | 2022-2032      |
| Лесохозяйственный аншлаг | Верхне-Печорское                    | 833            | 33           | -                   | -                         | Деревянный или металлический | Эксплуатация, обновление  | 2022-2032      |
| Лесохозяйственный аншлаг | Верхне-Печорское                    | 833            | 41           | -                   | -                         | Деревянный или металлический | Эксплуатация, обновление  | 2022-2032      |
| Лесохозяйственный аншлаг | Верхне-Печорское                    | 833            | 53           | -                   | -                         | Деревянный или металлический | Эксплуатация, обновление  | 2022-2032      |
| Лесохозяйственный аншлаг | Верхне-Печорское                    | 834            | 7            | -                   | -                         | Деревянный или металлический | Эксплуатация, обновление  | 2022-2032      |
| Лесохозяйственный аншлаг | Верхне-Печорское                    | 835            | 12           | -                   | -                         | Деревянный или металлический | Эксплуатация, обновление  | 2022-2032      |
| Лесохозяйственный аншлаг | Верхне-Печорское                    | 835            | 16           | -                   | -                         | Деревянный или металлический | Эксплуатация, обновление  | 2022-2032      |
| Лесохозяйственный аншлаг | Верхне-Печорское                    | 836            | 31           | -                   | -                         | Деревянный или металлический | Эксплуатация, обновление  | 2022-2032      |
| Лесохозяйственный аншлаг | Верхне-Печорское                    | 838            | 24           | -                   | -                         | Деревянный или               | Эксплуатация, обновление  | 2022-2032      |

| Наименование объекта      | Лесничество, участковое лесничество | Номер квартала | Номер выдела | Площадь объекта, га | Протяженность объекта, км | Характеристика объекта       | Проектируемые мероприятия | Год проведения |
|---------------------------|-------------------------------------|----------------|--------------|---------------------|---------------------------|------------------------------|---------------------------|----------------|
|                           |                                     |                |              |                     |                           | металлический                |                           |                |
| Лесоохозяйственный аншлаг | Верхне-Печорское                    | 839            | 19           | -                   | -                         | Деревянный или металлический | Эксплуатация, обновление  | 2022-2032      |
| Лесоохозяйственный аншлаг | Верхне-Печорское                    | 839            | 27           | -                   | -                         | Деревянный или металлический | Эксплуатация, обновление  | 2022-2032      |
| Лесоохозяйственный аншлаг | Верхне-Печорское                    | 840            | 50           | -                   | -                         | Деревянный или металлический | Эксплуатация, обновление  | 2022-2032      |
| Лесоохозяйственный аншлаг | Верхне-Печорское                    | 840            | 56           | -                   | -                         | Деревянный или металлический | Эксплуатация, обновление  | 2022-2032      |
| Лесоохозяйственный аншлаг | Верхне-Печорское                    | 841            | 67           | -                   | -                         | Деревянный или металлический | Эксплуатация, обновление  | 2022-2032      |
| Лесоохозяйственный аншлаг | Верхне-Печорское                    | 842            | 59           | -                   | -                         | Деревянный или металлический | Эксплуатация, обновление  | 2022-2032      |
| Лесоохозяйственный аншлаг | Верхне-Печорское                    | 843            | 31           | -                   | -                         | Деревянный или металлический | Эксплуатация, обновление  | 2022-2032      |
| Лесоохозяйственный аншлаг | Верхне-Печорское                    | 844            | 27           | -                   | -                         | Деревянный или металлический | Эксплуатация, обновление  | 2022-2032      |
| Лесоохозяйственный аншлаг | Верхне-Печорское                    | 844            | 39           | -                   | -                         | Деревянный или металлический | Эксплуатация, обновление  | 2022-2032      |
| Лесоохозяйственный аншлаг | Верхне-Печорское                    | 844            | 43           | -                   | -                         | Деревянный или металлический | Эксплуатация, обновление  | 2022-2032      |
| Лесоохозяйственный аншлаг | Якшинское                           | 845            | 1            | -                   | -                         | Деревянный или металлический | Эксплуатация, обновление  | 2022-2032      |
| Лесоохозяйственный аншлаг | Якшинское                           | 845            | 2            | -                   | -                         | Деревянный или металлический | Эксплуатация, обновление  | 2022-2032      |

| Наименование объекта      | Лесничество, участковое лесничество | Номер квартала | Номер выдела | Площадь объекта, га | Протяженность объекта, км | Характеристика объекта       | Проектируемые мероприятия | Год проведения |
|---------------------------|-------------------------------------|----------------|--------------|---------------------|---------------------------|------------------------------|---------------------------|----------------|
| Лесоохозяйственный аншлаг | Якшинское                           | 845            | 11           | -                   | -                         | Деревянный или металлический | Эксплуатация, обновление  | 2022-2032      |
| Лесоохозяйственный аншлаг | Якшинское                           | 845            | 18           | -                   | -                         | Деревянный или металлический | Эксплуатация, обновление  | 2022-2032      |
| Лесоохозяйственный аншлаг | Якшинское                           | 845            | 33           | -                   | -                         | Деревянный или металлический | Эксплуатация, обновление  | 2022-2032      |
| Лесоохозяйственный аншлаг | Якшинское                           | 846            | 1            | -                   | -                         | Деревянный или металлический | Эксплуатация, обновление  | 2022-2032      |
| Лесоохозяйственный аншлаг | Якшинское                           | 846            | 6            | -                   | -                         | Деревянный или металлический | Эксплуатация, обновление  | 2022-2032      |
| Лесоохозяйственный аншлаг | Якшинское                           | 847            | 1            | -                   | -                         | Деревянный или металлический | Эксплуатация, обновление  | 2022-2032      |
| Лесоохозяйственный аншлаг | Якшинское                           | 848            | 1            | -                   | -                         | Деревянный или металлический | Эксплуатация, обновление  | 2022-2032      |
| Лесоохозяйственный аншлаг | Якшинское                           | 848            | 4            | -                   | -                         | Деревянный или металлический | Эксплуатация, обновление  | 2022-2032      |
| Лесоохозяйственный аншлаг | Якшинское                           | 849            | 5            | -                   | -                         | Деревянный или металлический | Эксплуатация, обновление  | 2022-2032      |
| Лесоохозяйственный аншлаг | Якшинское                           | 850            | 4            | -                   | -                         | Деревянный или металлический | Эксплуатация, обновление  | 2022-2032      |
| Лесоохозяйственный аншлаг | Якшинское                           | 850            | 5            | -                   | -                         | Деревянный или металлический | Эксплуатация, обновление  | 2022-2032      |
| Лесоохозяйственный аншлаг | Якшинское                           | 852            | 8            | -                   | -                         | Деревянный или металлический | Эксплуатация, обновление  | 2022-2032      |
| Лесоохозяйственный аншлаг | Якшинское                           | 853            | 1            | -                   | -                         | Деревянный или               | Эксплуатация, обновление  | 2022-2032      |

| Наименование объекта      | Лесничество, участковое лесничество | Номер квартала | Номер выдела | Площадь объекта, га | Протяженность объекта, км | Характеристика объекта       | Проектируемые мероприятия | Год проведения |
|---------------------------|-------------------------------------|----------------|--------------|---------------------|---------------------------|------------------------------|---------------------------|----------------|
|                           |                                     |                |              |                     |                           | металлический                |                           |                |
| Лесоохозяйственный аншлаг | Якшинское                           | 853            | 4            | -                   | -                         | Деревянный или металлический | Эксплуатация, обновление  | 2022-2032      |
| Лесоохозяйственный аншлаг | Якшинское                           | 854            | 1            | -                   | -                         | Деревянный или металлический | Эксплуатация, обновление  | 2022-2032      |
| Лесоохозяйственный аншлаг | Якшинское                           | 854            | 5            | -                   | -                         | Деревянный или металлический | Эксплуатация, обновление  | 2022-2032      |
| Лесоохозяйственный аншлаг | Якшинское                           | 855            | 2            | -                   | -                         | Деревянный или металлический | Эксплуатация, обновление  | 2022-2032      |
| Лесоохозяйственный аншлаг | Якшинское                           | 856            | 3            | -                   | -                         | Деревянный или металлический | Эксплуатация, обновление  | 2022-2032      |
| Лесоохозяйственный аншлаг | Якшинское                           | 856            | 16           | -                   | -                         | Деревянный или металлический | Эксплуатация, обновление  | 2022-2032      |
| Лесоохозяйственный аншлаг | Якшинское                           | 856            | 22           | -                   | -                         | Деревянный или металлический | Эксплуатация, обновление  | 2022-2032      |
| Лесоохозяйственный аншлаг | Якшинское                           | 857            | 1            | -                   | -                         | Деревянный или металлический | Эксплуатация, обновление  | 2022-2032      |
| Лесоохозяйственный аншлаг | Якшинское                           | 857            | 2            | -                   | -                         | Деревянный или металлический | Эксплуатация, обновление  | 2022-2032      |
| Лесоохозяйственный аншлаг | Якшинское                           | 857            | 15           | -                   | -                         | Деревянный или металлический | Эксплуатация, обновление  | 2022-2032      |
| Лесоохозяйственный аншлаг | Якшинское                           | 868            | 21           | -                   | -                         | Деревянный или металлический | Эксплуатация, обновление  | 2022-2032      |
| Лесоохозяйственный аншлаг | Якшинское                           | 869            | 3            | -                   | -                         | Деревянный или металлический | Эксплуатация, обновление  | 2022-2032      |

| Наименование объекта      | Лесничество, участковое лесничество | Номер квартала | Номер выдела | Площадь объекта, га | Протяженность объекта, км | Характеристика объекта       | Проектируемые мероприятия | Год проведения |
|---------------------------|-------------------------------------|----------------|--------------|---------------------|---------------------------|------------------------------|---------------------------|----------------|
| Лесоохозяйственный аншлаг | Якшинское                           | 869            | 9            | -                   | -                         | Деревянный или металлический | Эксплуатация, обновление  | 2022-2032      |
| Лесоохозяйственный аншлаг | Якшинское                           | 881            | 17           | -                   | -                         | Деревянный или металлический | Эксплуатация, обновление  | 2022-2032      |
| Лесоохозяйственный аншлаг | Якшинское                           | 881            | 28           | -                   | -                         | Деревянный или металлический | Эксплуатация, обновление  | 2022-2032      |
| Лесоохозяйственный аншлаг | Якшинское                           | 882            | 11           | -                   | -                         | Деревянный или металлический | Эксплуатация, обновление  | 2022-2032      |
| Лесоохозяйственный аншлаг | Якшинское                           | 883            | 13           | -                   | -                         | Деревянный или металлический | Эксплуатация, обновление  | 2022-2032      |
| Лесоохозяйственный аншлаг | Якшинское                           | 883            | 14           | -                   | -                         | Деревянный или металлический | Эксплуатация, обновление  | 2022-2032      |
| Лесоохозяйственный аншлаг | Якшинское                           | 885            | 17           | -                   | -                         | Деревянный или металлический | Эксплуатация, обновление  | 2022-2032      |
| Лесоохозяйственный аншлаг | Якшинское                           | 885            | 18           | -                   | -                         | Деревянный или металлический | Эксплуатация, обновление  | 2022-2032      |
| Лесоохозяйственный аншлаг | Якшинское                           | 886            | 27           | -                   | -                         | Деревянный или металлический | Эксплуатация, обновление  | 2022-2032      |
| Лесоохозяйственный аншлаг | Якшинское                           | 887            | 22           | -                   | -                         | Деревянный или металлический | Эксплуатация, обновление  | 2022-2032      |
| Лесоохозяйственный аншлаг | Якшинское                           | 888            | 22           | -                   | -                         | Деревянный или металлический | Эксплуатация, обновление  | 2022-2032      |
| Лесоохозяйственный аншлаг | Якшинское                           | 889            | 22           | -                   | -                         | Деревянный или металлический | Эксплуатация, обновление  | 2022-2032      |
| Лесоохозяйственный аншлаг | Якшинское                           | 889            | 25           | -                   | -                         | Деревянный или               | Эксплуатация, обновление  | 2022-2032      |

| Наименование объекта      | Лесничество, участковое лесничество | Номер квартала | Номер выдела | Площадь объекта, га | Протяженность объекта, км | Характеристика объекта       | Проектируемые мероприятия | Год проведения |
|---------------------------|-------------------------------------|----------------|--------------|---------------------|---------------------------|------------------------------|---------------------------|----------------|
|                           |                                     |                |              |                     |                           | металлический                |                           |                |
| Лесоохозяйственный аншлаг | Якшинское                           | 894            | 10           | -                   | -                         | Деревянный или металлический | Эксплуатация, обновление  | 2022-2032      |
| Лесоохозяйственный аншлаг | Якшинское                           | 894            | 20           | -                   | -                         | Деревянный или металлический | Эксплуатация, обновление  | 2022-2032      |
| Лесоохозяйственный аншлаг | Якшинское                           | 894            | 28           | -                   | -                         | Деревянный или металлический | Эксплуатация, обновление  | 2022-2032      |
| Лесоохозяйственный аншлаг | Якшинское                           | 895            | 1            | -                   | -                         | Деревянный или металлический | Эксплуатация, обновление  | 2022-2032      |
| Лесоохозяйственный аншлаг | Якшинское                           | 895            | 12           | -                   | -                         | Деревянный или металлический | Эксплуатация, обновление  | 2022-2032      |
| Лесоохозяйственный аншлаг | Якшинское                           | 895            | 28           | -                   | -                         | Деревянный или металлический | Эксплуатация, обновление  | 2022-2032      |
| Лесоохозяйственный аншлаг | Якшинское                           | 896            | 26           | -                   | -                         | Деревянный или металлический | Эксплуатация, обновление  | 2022-2032      |
| Лесоохозяйственный аншлаг | Якшинское                           | 899            | 13           | -                   | -                         | Деревянный или металлический | Эксплуатация, обновление  | 2022-2032      |
| Лесоохозяйственный аншлаг | Якшинское                           | 899            | 28           | -                   | -                         | Деревянный или металлический | Эксплуатация, обновление  | 2022-2032      |
| Лесоохозяйственный аншлаг | Якшинское                           | 899            | 32           | -                   | -                         | Деревянный или металлический | Эксплуатация, обновление  | 2022-2032      |
| Лесоохозяйственный аншлаг | Якшинское                           | 900            | 10           | -                   | -                         | Деревянный или металлический | Эксплуатация, обновление  | 2022-2032      |
| Лесоохозяйственный аншлаг | Якшинское                           | 900            | 22           | -                   | -                         | Деревянный или металлический | Эксплуатация, обновление  | 2022-2032      |

| Наименование объекта     | Лесничество, участковое лесничество | Номер квартала | Номер выдела | Площадь объекта, га | Протяженность объекта, км | Характеристика объекта       | Проектируемые мероприятия | Год проведения |
|--------------------------|-------------------------------------|----------------|--------------|---------------------|---------------------------|------------------------------|---------------------------|----------------|
| Лесохозяйственный аншлаг | Якшинское                           | 902            | 4            | -                   | -                         | Деревянный или металлический | Эксплуатация, обновление  | 2022-2032      |
| Лесохозяйственный аншлаг | Якшинское                           | 902            | 9            | -                   | -                         | Деревянный или металлический | Эксплуатация, обновление  | 2022-2032      |
| Лесохозяйственный аншлаг | Якшинское                           | 902            | 15           | -                   | -                         | Деревянный или металлический | Эксплуатация, обновление  | 2022-2032      |
| Лесохозяйственный аншлаг | Якшинское                           | 902            | 29           | -                   | -                         | Деревянный или металлический | Эксплуатация, обновление  | 2022-2032      |
| Лесохозяйственный аншлаг | Якшинское                           | 903            | 1            | -                   | -                         | Деревянный или металлический | Эксплуатация, обновление  | 2022-2032      |
| Лесохозяйственный аншлаг | Якшинское                           | 903            | 2            | -                   | -                         | Деревянный или металлический | Эксплуатация, обновление  | 2022-2032      |
| Лесохозяйственный аншлаг | Якшинское                           | 903            | 13           | -                   | -                         | Деревянный или металлический | Эксплуатация, обновление  | 2022-2032      |
| Лесохозяйственный аншлаг | Якшинское                           | 904            | 1            | -                   | -                         | Деревянный или металлический | Эксплуатация, обновление  | 2022-2032      |
| Лесохозяйственный аншлаг | Якшинское                           | 904            | 14           | -                   | -                         | Деревянный или металлический | Эксплуатация, обновление  | 2022-2032      |
| Лесохозяйственный аншлаг | Якшинское                           | 904            | 15           | -                   | -                         | Деревянный или металлический | Эксплуатация, обновление  | 2022-2032      |
| Лесохозяйственный аншлаг | Якшинское                           | 905            | 1            | -                   | -                         | Деревянный или металлический | Эксплуатация, обновление  | 2022-2032      |
| Лесохозяйственный аншлаг | Якшинское                           | 905            | 4            | -                   | -                         | Деревянный или металлический | Эксплуатация, обновление  | 2022-2032      |
| Лесохозяйственный аншлаг | Якшинское                           | 905            | 24           | -                   | -                         | Деревянный или               | Эксплуатация, обновление  | 2022-2032      |



| Наименование объекта      | Лесничество, участковое лесничество | Номер квартала | Номер выдела | Площадь объекта, га | Протяженность объекта, км | Характеристика объекта       | Проектируемые мероприятия | Год проведения |
|---------------------------|-------------------------------------|----------------|--------------|---------------------|---------------------------|------------------------------|---------------------------|----------------|
|                           |                                     |                |              |                     |                           | металлический                |                           |                |
| Лесоохозяйственный аншлаг | Якшинское                           | 906            | 5            | -                   | -                         | Деревянный или металлический | Эксплуатация, обновление  | 2022-2032      |
| Лесоохозяйственный аншлаг | Якшинское                           | 909            | 8            | -                   | -                         | Деревянный или металлический | Эксплуатация, обновление  | 2022-2032      |
| Лесоохозяйственный аншлаг | Якшинское                           | 911            | 6            | -                   | -                         | Деревянный или металлический | Эксплуатация, обновление  | 2022-2032      |
| Лесоохозяйственный аншлаг | Якшинское                           | 911            | 8            | -                   | -                         | Деревянный или металлический | Эксплуатация, обновление  | 2022-2032      |
| Лесоохозяйственный аншлаг | Якшинское                           | 911            | 11           | -                   | -                         | Деревянный или металлический | Эксплуатация, обновление  | 2022-2032      |
| Лесоохозяйственный аншлаг | Якшинское                           | 911            | 14           | -                   | -                         | Деревянный или металлический | Эксплуатация, обновление  | 2022-2032      |
| Лесоохозяйственный аншлаг | Якшинское                           | 912            | 14           | -                   | -                         | Деревянный или металлический | Эксплуатация, обновление  | 2022-2032      |
| Лесоохозяйственный аншлаг | Якшинское                           | 912            | 19           | -                   | -                         | Деревянный или металлический | Эксплуатация, обновление  | 2022-2032      |
| Лесоохозяйственный аншлаг | Якшинское                           | 913            | 7            | -                   | -                         | Деревянный или металлический | Эксплуатация, обновление  | 2022-2032      |
| Лесоохозяйственный аншлаг | Якшинское                           | 913            | 10           | -                   | -                         | Деревянный или металлический | Эксплуатация, обновление  | 2022-2032      |
| Лесоохозяйственный аншлаг | Якшинское                           | 913            | 13           | -                   | -                         | Деревянный или металлический | Эксплуатация, обновление  | 2022-2032      |
| Лесоохозяйственный аншлаг | Якшинское                           | 914            | 10           | -                   | -                         | Деревянный или металлический | Эксплуатация, обновление  | 2022-2032      |

| Наименование объекта     | Лесничество, участковое лесничество | Номер квартала | Номер выдела | Площадь объекта, га | Протяженность объекта, км | Характеристика объекта       | Проектируемые мероприятия | Год проведения |
|--------------------------|-------------------------------------|----------------|--------------|---------------------|---------------------------|------------------------------|---------------------------|----------------|
| Лесохозяйственный аншлаг | Якшинское                           | 914            | 12           | -                   | -                         | Деревянный или металлический | Эксплуатация, обновление  | 2022-2032      |
| Лесохозяйственный аншлаг | Якшинское                           | 914            | 13           | -                   | -                         | Деревянный или металлический | Эксплуатация, обновление  | 2022-2032      |
| Лесохозяйственный аншлаг | Якшинское                           | 915            | 2            | -                   | -                         | Деревянный или металлический | Эксплуатация, обновление  | 2022-2032      |
| Лесохозяйственный аншлаг | Якшинское                           | 915            | 3            | -                   | -                         | Деревянный или металлический | Эксплуатация, обновление  | 2022-2032      |
| Лесохозяйственный аншлаг | Якшинское                           | 915            | 5            | -                   | -                         | Деревянный или металлический | Эксплуатация, обновление  | 2022-2032      |
| Лесохозяйственный аншлаг | Якшинское                           | 915            | 8            | -                   | -                         | Деревянный или металлический | Эксплуатация, обновление  | 2022-2032      |
| Лесохозяйственный аншлаг | Якшинское                           | 915            | 9            | -                   | -                         | Деревянный или металлический | Эксплуатация, обновление  | 2022-2032      |
| Лесохозяйственный аншлаг | Якшинское                           | 916            | 3            | -                   | -                         | Деревянный или металлический | Эксплуатация, обновление  | 2022-2032      |
| Лесохозяйственный аншлаг | Якшинское                           | 916            | 9            | -                   | -                         | Деревянный или металлический | Эксплуатация, обновление  | 2022-2032      |
| Лесохозяйственный аншлаг | Якшинское                           | 916            | 12           | -                   | -                         | Деревянный или металлический | Эксплуатация, обновление  | 2022-2032      |
| Лесохозяйственный аншлаг | Якшинское                           | 916            | 13           | -                   | -                         | Деревянный или металлический | Эксплуатация, обновление  | 2022-2032      |
| Лесохозяйственный аншлаг | Якшинское                           | 916            | 15           | -                   | -                         | Деревянный или металлический | Эксплуатация, обновление  | 2022-2032      |
| Итого аншлагов           |                                     |                | 223          |                     |                           |                              |                           |                |

| Наименование объекта    | Лесничество, участковое лесничество | Номер квартала | Номер выдела | Площадь объекта, га | Протяженность объекта, км | Характеристика объекта | Проектируемые мероприятия      | Год проведения |
|-------------------------|-------------------------------------|----------------|--------------|---------------------|---------------------------|------------------------|--------------------------------|----------------|
| Минерализованные полосы | Верхне-Ильчское                     | 323            | 31           | 0,08                | 0,523                     | Ширина минполос 1,5 м  | Эксплуатация, уход, обновление | 2022-2032      |
| Минерализованные полосы | Нижне-Ильчское                      | 378            | 13           | 0,07                | 0,494                     | Ширина минполос 1,5 м  | Эксплуатация, уход, обновление | 2022-2032      |
| Минерализованные полосы | Верхне-Печорское                    | 744            | 49           | 0,13                | 0,836                     | Ширина минполос 1,5 м  | Эксплуатация, уход, обновление | 2022-2032      |
| Минерализованные полосы | Верхне-Печорское                    | 830            | 86           | 0,03                | 0,193                     | Ширина минполос 1,5 м  | Эксплуатация, уход, обновление | 2022-2032      |
| Минерализованные полосы | Верхне-Печорское                    | 831            | 52           | 0,09                | 0,592                     | Ширина минполос 1,5 м  | Эксплуатация, уход, обновление | 2022-2032      |
| Минерализованные полосы | Верхне-Печорское                    | 834            | 17           | 0,18                | 1,196                     | Ширина минполос 1,5 м  | Эксплуатация, уход, обновление | 2022-2032      |
| Минерализованные полосы | Якшинское                           | 911            | 14           | 0,03                | 0,171                     | Ширина минполос 1,5 м  | Эксплуатация, уход, обновление | 2022-2032      |
| Минерализованные полосы | Якшинское                           | 913            | 10           | 0,17                | 1,138                     | Ширина минполос 1,5 м  | Эксплуатация, уход, обновление | 2022-2032      |
| Минерализованные полосы | Якшинское                           | 916            | 3            | 0,03                | 0,174                     | Ширина минполос 1,5 м  | Эксплуатация, уход, обновление | 2022-2032      |
| Минерализованные полосы | Якшинское                           | 916            | 4            | 0,06                | 0,428                     | Ширина минполос 1,5 м  | Эксплуатация, уход, обновление | 2022-2032      |
| Минерализованные полосы | Якшинское                           | 916            | 7            | 0,05                | 0,320                     | Ширина минполос 1,5 м  | Эксплуатация, уход, обновление | 2022-2032      |
| Минерализованные полосы | Якшинское                           | 916            | 9            | 0,02                | 0,156                     | Ширина минполос 1,5 м  | Эксплуатация, уход, обновление | 2022-2032      |
| Минерализованные полосы | Якшинское                           | 916            | 12           | 0,03                | 0,201                     | Ширина минполос 1,5 м  | Эксплуатация, уход,            | 2022-2032      |

| Наименование объекта   | Лесничество, участковое лесничество | Номер квартала | Номер выдела | Площадь объекта, га | Протяженность объекта, км | Характеристика объекта | Проектируемые мероприятия                | Год проведения |
|--|-------------------------------------|----------------|--------------|---------------------|---------------------------|------------------------|--|----------------|
|  |                                     |                |              |                     |                           |                        | обновление                               |                |
| Минерализованные полосы  | Якшинское                           | 916            | 13           | 0,09                | 0,625                     | Ширина минполос 1,5 м  | Эксплуатация, уход, обновление           | 2022-2032      |
| Минерализованные полосы  | Якшинское                           | 916            | 16           | 0,06                | 0,386                     | Ширина минполос 1,5 м  | Эксплуатация, уход, обновление           | 2022-2032      |
| Итого минполос   |                                     |                |              | 1,12                | 7,448                     |                        |  |                |
| Стационар для полевых научных исследований со вспомогательным и сооружениями | Верхне-Ильчское                     | 5              | 5            | -                   | -                         | Капитальная постройка  | Эксплуатация, уход по мере необходимости | 2022-2032      |
| Стационар для полевых научных исследований со вспомогательным и сооружениями | Верхне-Ильчское                     | 96             | 23           | -                   | -                         | Капитальная постройка  | Эксплуатация, уход по мере необходимости | 2022-2032      |
| Стационар для полевых научных исследований со вспомогательным и сооружениями | Верхне-Ильчское                     | 226            | 27           | -                   | -                         | Капитальная постройка  | Эксплуатация, уход по мере необходимости | 2022-2032      |
| Стационар для полевых научных исследований со вспомогательным и сооружениями | Верхне-Ильчское                     | 390            | 8            | -                   | -                         | Капитальная постройка  | Эксплуатация, уход по мере необходимости | 2022-2032      |
| Стационар для полевых научных исследований со вспомогательным и сооружениями | Верхне-Ильчское                     | 432            | 27           | -                   | -                         | Капитальная постройка  | Эксплуатация, уход по мере необходимости | 2022-2032      |
| Стационар для полевых научных исследований со вспомогательным и сооружениями | Верхне-Ильчское                     | 437            | 9            | -                   | -                         | Капитальная постройка  | Эксплуатация, уход по мере необходимости | 2022-2032      |
| Стационар для полевых научных исследований со вспомогательным и сооружениями | Нижне-Ильчское                      | 422            | 1            | -                   | -                         | Капитальная постройка  | Эксплуатация, уход по мере необходимости | 2022-2032      |
| Стационар для полевых научных исследований со вспомогательным и сооружениями | Нижне-Ильчское                      | 455            | 8            | -                   | -                         | Капитальная постройка  | Эксплуатация, уход по мере необходимости | 2022-2032      |

| Наименование объекта  | Лесничество, участковое лесничество | Номер квартала | Номер выдела | Площадь объекта, га | Протяженность объекта, км | Характеристика объекта | Проектируемые мероприятия                | Год проведения |
|---|-------------------------------------|----------------|--------------|---------------------|---------------------------|------------------------|--|----------------|
| Стационар для полевых научных исследований со вспомогательными и сооружениями | Нижне-Ильчское                      | 459            | 25           | -                   | -                         | Капитальная постройка  | Эксплуатация, уход по мере необходимости | 2022-2032      |
| Стационар для полевых научных исследований со вспомогательными и сооружениями | Нижне-Ильчское                      | 497            | 15           | -                   | -                         | Капитальная постройка  | Эксплуатация, уход по мере необходимости | 2022-2032      |
| Стационар для полевых научных исследований со вспомогательными и сооружениями | Верхне-Печорское                    | 648            | 29           | -                   | -                         | Капитальная постройка  | Эксплуатация, уход по мере необходимости | 2022-2032      |
| Стационар для полевых научных исследований со вспомогательными и сооружениями | Верхне-Печорское                    | 753            | 28           | -                   | -                         | Капитальная постройка  | Эксплуатация, уход по мере необходимости | 2022-2032      |
| Стационар для полевых научных исследований со вспомогательными и сооружениями | Верхне-Печорское                    | 762            | 6            | -                   | -                         | Капитальная постройка  | Эксплуатация, уход по мере необходимости | 2022-2032      |
| Стационар для полевых научных исследований со вспомогательными и сооружениями | Верхне-Печорское                    | 762            | 7            | -                   | -                         | Капитальная постройка  | Эксплуатация, уход по мере необходимости | 2022-2032      |
| Стационар для полевых научных исследований со вспомогательными и сооружениями | Верхне-Печорское                    | 793            | 44           | -                   | -                         | Капитальная постройка  | Эксплуатация, уход по мере необходимости | 2022-2032      |
| Стационар для полевых научных исследований со вспомогательными и сооружениями | Верхне-Печорское                    | 802            | 25           | -                   | -                         | Капитальная постройка  | Эксплуатация, уход по мере необходимости | 2022-2032      |
| Стационар для полевых научных исследований со вспомогательными и сооружениями | Верхне-Печорское                    | 813            | 30           | -                   | -                         | Капитальная постройка  | Эксплуатация, уход по мере необходимости | 2022-2032      |
| Стационар для полевых научных исследований со вспомогательными и сооружениями | Верхне-Печорское                    | 825            | 17           | -                   | -                         | Капитальная постройка  | Эксплуатация, уход по мере необходимости | 2022-2032      |

| Наименование объекта  | Лесничество, участковое лесничество | Номер квартала | Номер выдела | Площадь объекта, га | Протяженность объекта, км | Характеристика объекта | Проектируемые мероприятия                | Год проведения |
|---|-------------------------------------|----------------|--------------|---------------------|---------------------------|------------------------|--|----------------|
| Стационар для полевых научных исследований со вспомогательными и сооружениями | Верхне-Печорское                    | 838            | 25           | -                   | -                         | Капитальная постройка  | Эксплуатация, уход по мере необходимости | 2022-2032      |
| Стационар для полевых научных исследований со вспомогательными и сооружениями | Верхне-Печорское                    | 841            | 59           | -                   | -                         | Капитальная постройка  | Эксплуатация, уход по мере необходимости | 2022-2032      |
| Стационар для полевых научных исследований со вспомогательными и сооружениями | Якшинское                           | 845            | 4            | -                   | -                         | Капитальная постройка  | Эксплуатация, уход по мере необходимости | 2022-2032      |
| Стационар для полевых научных исследований со вспомогательными и сооружениями | Якшинское                           | 853            | 15           | -                   | -                         | Капитальная постройка  | Эксплуатация, уход по мере необходимости | 2022-2032      |
| Стационар для полевых научных исследований со вспомогательными и сооружениями | Якшинское                           | 856            | 6            | -                   | -                         | Капитальная постройка  | Эксплуатация, уход по мере необходимости | 2022-2032      |
| Стационар для полевых научных исследований со вспомогательными и сооружениями | Якшинское                           | 877            | 13           | -                   | -                         | Капитальная постройка  | Эксплуатация, уход по мере необходимости | 2022-2032      |
| Стационар для полевых научных исследований со вспомогательными и сооружениями | Якшинское                           | 881            | 9            | -                   | -                         | Капитальная постройка  | Эксплуатация, уход по мере необходимости | 2022-2032      |
| Стационар для полевых научных исследований со вспомогательными и сооружениями | Якшинское                           | 899            | 13           | -                   | -                         | Капитальная постройка  | Эксплуатация, уход по мере необходимости | 2022-2032      |
| Стационар для полевых научных исследований со вспомогательными и сооружениями | Якшинское                           | 901            | 24           | -                   | -                         | Капитальная постройка  | Эксплуатация, уход по мере необходимости | 2022-2032      |
| Стационар для полевых научных исследований со вспомогательными и сооружениями | Якшинское                           | 912            | 8            | -                   | -                         | Капитальная постройка  | Эксплуатация, уход по мере необходимости | 2022-2032      |

| Наименование объекта  | Лесничество, участковое лесничество | Номер квартала | Номер выдела | Площадь объекта, га | Протяженность объекта, км | Характеристика объекта  | Проектируемые мероприятия                | Год проведения |
|---|-------------------------------------|----------------|--------------|---------------------|---------------------------|-------------------------|--|----------------|
| Стационар для полевых научных исследований со вспомогательными и сооружениями | Якшинское                           | 916            | 13           | -                   | -                         | Капитальная постройка   | Эксплуатация, уход по мере необходимости | 2022-2032      |
| Итого   |                                     |                | 29           | -                   |                           |                         |  |                |
| Служебный кордон со вспомогательными сооружениями                             | Верхне-Ильчское                     | 323            | 31           | 5.0                 | -                         | Капитальная постройка   | Эксплуатация                             | 2022-2032      |
| Служебный кордон со вспомогательными сооружениями                             | Нижне-Ильчское                      | 378            | 13           | 2.0                 | -                         | Капитальная постройка   | Эксплуатация                             | 2022-2032      |
| Служебный кордон со вспомогательными сооружениями                             | Верхне-Печорское                    | 744            | 49           | 4.0                 | -                         | Капитальная постройка   | Эксплуатация                             | 2022-2032      |
| Служебный кордон со вспомогательными сооружениями                             | Верхне-Печорское                    | 830            | 86           | 0.6                 | -                         | Капитальная постройка   | Эксплуатация                             | 2022-2032      |
| Служебный кордон со вспомогательными сооружениями                             | Верхне-Печорское                    | 831            | 52           | 4.0                 | -                         | Капитальная постройка   | Эксплуатация                             | 2022-2032      |
| Служебный кордон со вспомогательными сооружениями                             | Верхне-Печорское                    | 834            | 17           | 9.0                 | -                         | Капитальная постройка   | Эксплуатация                             | 2022-2032      |
| Итого   |                                     |                | 6            | 24.6                |                           |                         |  |                |
| Опорный пункт службы охраны со вспомогательными сооружениями                  | Верхне-Ильчское                     | 5              | 1            | -                   | -                         | Некапитальная постройка | Эксплуатация                             | 2022-2032      |
| Опорный пункт службы охраны со вспомогательными сооружениями                  | Верхне-Ильчское                     | 632            | 16           | -                   | -                         | Некапитальная постройка | Эксплуатация                             | 2022-2032      |
| Опорный пункт службы охраны со вспомогательными сооружениями                  | Нижне-Ильчское                      | 343            | 2            | -                   | -                         | Некапитальная постройка | Эксплуатация                             | 2022-2032      |
| Опорный пункт службы охраны со вспомогательными сооружениями                  | Нижне-Ильчское                      | 444            | 1            | -                   | -                         | Некапитальная постройка | Эксплуатация                             | 2022-2032      |

| Наименование объекта  | Лесничество, участковое лесничество | Номер квартала | Номер выдела | Площадь объекта, га | Протяженность объекта, км | Характеристика объекта  | Проектируемые мероприятия | Год проведения |
|---|-------------------------------------|----------------|--------------|---------------------|---------------------------|-------------------------|---------------------------|----------------|
| Опорный пункт службы охраны со вспомогательными сооружениями        | Нижне-Илычское                      | 596            | 6            | -                   | -                         | Некапитальная постройка | Эксплуатация              | 2022-2032      |
| Опорный пункт службы охраны со вспомогательными сооружениями        | Верхне-Печорское                    | 634            | 2            | -                   | -                         | Некапитальная постройка | Эксплуатация              | 2022-2032      |
| Опорный пункт службы охраны со вспомогательными сооружениями        | Верхне-Печорское                    | 731            | 41           | -                   | -                         | Некапитальная постройка | Эксплуатация              | 2022-2032      |
| Опорный пункт службы охраны со вспомогательными сооружениями        | Верхне-Печорское                    | 824            | 18           | -                   | -                         | Некапитальная постройка | Эксплуатация              | 2022-2032      |
| Опорный пункт службы охраны со вспомогательными сооружениями        | Верхне-Печорское                    | 824            | 20           | -                   | -                         | Некапитальная постройка | Эксплуатация              | 2022-2032      |
| Опорный пункт службы охраны со вспомогательными сооружениями        | Якшинское                           | 900            | 18           | -                   | -                         | Некапитальная постройка | Эксплуатация              | 2022-2032      |
| Опорный пункт службы охраны со вспомогательными сооружениями        | Якшинское                           | 912            | 1            | -                   | -                         | Некапитальная постройка | Эксплуатация              | 2022-2032      |
| Опорный пункт службы охраны со вспомогательными сооружениями        | Якшинское                           | 913            | 8            | -                   | -                         | Некапитальная постройка | Эксплуатация              | 2022-2032      |
| Опорный пункт службы охраны со вспомогательными сооружениями        | Якшинское                           | 915            | 1            | -                   | -                         | Некапитальная постройка | Эксплуатация              | 2022-2032      |
| Итого   |                                     |                | 13           | -                   |                           |                         |                           |                |
| Иные объекты обеспечения рекреационного использования (Лесная изба) | Верхне-Илычское                     | 5              | 1            | -                   | -                         | Некапитальная постройка | Эксплуатация              | 2022-2032      |



| Наименование объекта  | Лесничество, участковое лесничество | Номер квартала | Номер выдела | Площадь объекта, га | Протяженность объекта, км | Характеристика объекта  | Проектируемые мероприятия | Год проведения |
|---|-------------------------------------|----------------|--------------|---------------------|---------------------------|-------------------------|---------------------------|----------------|
| Иные объекты обеспечения рекреационного использования (Лесная изба) | Верхне-Ильчское                     | 5              | 5            | -                   | -                         | Некапитальная постройка | Эксплуатация              | 2022-2032      |
| Иные объекты обеспечения рекреационного использования (Лесная изба) | Верхне-Ильчское                     | 96             | 23           | -                   | -                         | Некапитальная постройка | Эксплуатация              | 2022-2032      |
| Иные объекты обеспечения рекреационного использования (Лесная изба) | Верхне-Ильчское                     | 226            | 27           | -                   | -                         | Некапитальная постройка | Эксплуатация              | 2022-2032      |
| Иные объекты обеспечения рекреационного использования (Лесная изба) | Верхне-Ильчское                     | 390            | 8            | -                   | -                         | Некапитальная постройка | Эксплуатация              | 2022-2032      |
| Иные объекты обеспечения рекреационного использования (Лесная изба) | Верхне-Ильчское                     | 432            | 27           | -                   | -                         | Некапитальная постройка | Эксплуатация              | 2022-2032      |
| Иные объекты обеспечения рекреационного использования (Лесная изба) | Верхне-Ильчское                     | 437            | 9            | -                   | -                         | Некапитальная постройка | Эксплуатация              | 2022-2032      |
| Иные объекты обеспечения рекреационного использования (Лесная изба) | Нижне-Ильчское                      | 343            | 2            | -                   | -                         | Некапитальная постройка | Эксплуатация              | 2022-2032      |
| Иные объекты обеспечения рекреационного использования (Лесная изба) | Нижне-Ильчское                      | 422            | 1            | -                   | -                         | Некапитальная постройка | Эксплуатация              | 2022-2032      |
| Иные объекты обеспечения рекреационного использования (Лесная изба) | Нижне-Ильчское                      | 444            | 1            | -                   | -                         | Некапитальная постройка | Эксплуатация              | 2022-2032      |
| Иные объекты обеспечения рекреационного использования (Лесная изба) | Нижне-Ильчское                      | 455            | 9            | -                   | -                         | Некапитальная постройка | Эксплуатация              | 2022-2032      |

| Наименование объекта  | Лесничество, участковое лесничество | Номер квартала | Номер выдела | Площадь объекта, га | Протяженность объекта, км | Характеристика объекта  | Проектируемые мероприятия | Год проведения |
|---|-------------------------------------|----------------|--------------|---------------------|---------------------------|-------------------------|---------------------------|----------------|
| Иные объекты обеспечения рекреационного использования (Лесная изба) | Нижне-Ильчское                      | 459            | 25           | -                   | -                         | Некапитальная постройка | Эксплуатация              | 2022-2032      |
| Иные объекты обеспечения рекреационного использования (Лесная изба) | Нижне-Ильчское                      | 497            | 15           | -                   | -                         | Некапитальная постройка | Эксплуатация              | 2022-2032      |
| Иные объекты обеспечения рекреационного использования (Лесная изба) | Нижне-Ильчское                      | 571            | 15           | -                   | -                         | Некапитальная постройка | Эксплуатация              | 2022-2032      |
| Иные объекты обеспечения рекреационного использования (Лесная изба) | Нижне-Ильчское                      | 596            | 6            | -                   | -                         | Некапитальная постройка | Эксплуатация              | 2022-2032      |
| Иные объекты обеспечения рекреационного использования (Лесная изба) | Верхне-Печорское                    | 648            | 29           | -                   | -                         | Некапитальная постройка | Эксплуатация              | 2022-2032      |
| Иные объекты обеспечения рекреационного использования (Лесная изба) | Верхне-Печорское                    | 731            | 41           | -                   | -                         | Некапитальная постройка | Эксплуатация              | 2022-2032      |
| Иные объекты обеспечения рекреационного использования (Лесная изба) | Верхне-Печорское                    | 753            | 28           | -                   | -                         | Некапитальная постройка | Эксплуатация              | 2022-2032      |
| Иные объекты обеспечения рекреационного использования (Лесная изба) | Верхне-Печорское                    | 762            | 6            | -                   | -                         | Некапитальная постройка | Эксплуатация              | 2022-2032      |
| Иные объекты обеспечения рекреационного использования (Лесная изба) | Верхне-Печорское                    | 762            | 7            | -                   | -                         | Некапитальная постройка | Эксплуатация              | 2022-2032      |
| Иные объекты обеспечения рекреационного использования (Лесная изба) | Верхне-Печорское                    | 802            | 25           | -                   | -                         | Некапитальная постройка | Эксплуатация              | 2022-2032      |

| Наименование объекта  | Лесничество, участковое лесничество | Номер квартала | Номер выдела | Площадь объекта, га | Протяженность объекта, км | Характеристика объекта  | Проектируемые мероприятия | Год проведения |
|---|-------------------------------------|----------------|--------------|---------------------|---------------------------|-------------------------|---------------------------|----------------|
| Иные объекты обеспечения рекреационного использования (Лесная изба) | Верхне-Печорское                    | 813            | 30           | -                   | -                         | Некапитальная постройка | Эксплуатация              | 2022-2032      |
| Иные объекты обеспечения рекреационного использования (Лесная изба) | Верхне-Печорское                    | 820            | 26           | -                   | -                         | Некапитальная постройка | Эксплуатация              | 2022-2032      |
| Иные объекты обеспечения рекреационного использования (Лесная изба) | Верхне-Печорское                    | 825            | 17           | -                   | -                         | Некапитальная постройка | Эксплуатация              | 2022-2032      |
| Иные объекты обеспечения рекреационного использования (Лесная изба) | Верхне-Печорское                    | 841            | 59           | -                   | -                         | Некапитальная постройка | Эксплуатация              | 2022-2032      |
| Иные объекты обеспечения рекреационного использования (Лесная изба) | Якшинское                           | 845            | 4            | -                   | -                         | Некапитальная постройка | Эксплуатация              | 2022-2032      |
| Иные объекты обеспечения рекреационного использования (Лесная изба) | Якшинское                           | 853            | 15           | -                   | -                         | Некапитальная постройка | Эксплуатация              | 2022-2032      |
| Иные объекты обеспечения рекреационного использования (Лесная изба) | Якшинское                           | 856            | 6            | -                   | -                         | Некапитальная постройка | Эксплуатация              | 2022-2032      |
| Иные объекты обеспечения рекреационного использования (Лесная изба) | Якшинское                           | 877            | 13           | -                   | -                         | Некапитальная постройка | Эксплуатация              | 2022-2032      |
| Иные объекты обеспечения рекреационного использования (Лесная изба) | Якшинское                           | 881            | 9            | -                   | -                         | Некапитальная постройка | Эксплуатация              | 2022-2032      |
| Иные объекты обеспечения рекреационного использования (Лесная изба) | Якшинское                           | 899            | 13           | -                   | -                         | Некапитальная постройка | Эксплуатация              | 2022-2032      |

| Наименование объекта   | Лесничество, участковое лесничество | Номер квартала | Номер выдела | Площадь объекта, га | Протяженность объекта, км | Характеристика объекта  | Проектируемые мероприятия                    | Год проведения |
|--|-------------------------------------|----------------|--------------|---------------------|---------------------------|-------------------------|--|----------------|
| Иные объекты обеспечения рекреационного использования (Лесная изба)        | Якшинское                           | 900            | 18           | -                   | -                         | Некапитальная постройка | Эксплуатация                                 | 2022-2032      |
| Иные объекты обеспечения рекреационного использования (Лесная изба)        | Якшинское                           | 901            | 24           | -                   | -                         | Некапитальная постройка | Эксплуатация                                 | 2022-2032      |
| Иные объекты обеспечения рекреационного использования (Лесная изба)        | Якшинское                           | 912            | 1            | -                   | -                         | Некапитальная постройка | Эксплуатация                                 | 2022-2032      |
| Иные объекты обеспечения рекреационного использования (Лесная изба)        | Якшинское                           | 912            | 8            | -                   | -                         | Некапитальная постройка | Эксплуатация                                 | 2022-2032      |
| Иные объекты обеспечения рекреационного использования (Лесная изба)        | Якшинское                           | 913            | 8            | -                   | -                         | Некапитальная постройка | Эксплуатация                                 | 2022-2032      |
| Иные объекты обеспечения рекреационного использования (Лесная изба)        | Якшинское                           | 915            | 1            | -                   | -                         | Некапитальная постройка | Эксплуатация                                 | 2022-2032      |
| Иные объекты обеспечения рекреационного использования (Лесная изба)        | Якшинское                           | 916            | 13           | -                   | -                         | Некапитальная постройка | Эксплуатация                                 | 2022-2032      |
| Итого  |                                     |                | 38           | -                   |                           |                         |  |                |
| Обустроенная туристическая стоянка с местом для разведения костра и отдыха | Верхне-Ильчское                     | 353            | 22           | -                   | -                         | Рекреационный объект    | Ремонт и реконструкция по мере необходимости | 2022-2032      |
| Обустроенная туристическая стоянка с местом для разведения костра и отдыха | Верхне-Ильчское                     | 393            | 8            | -                   | -                         | Рекреационный объект    | Ремонт и реконструкция по мере необходимости | 2022-2032      |
| Обустроенная туристическая стоянка с                                       | Верхне-Ильчское                     | 394            | 15           | -                   | -                         | Рекреационный объект    | Ремонт и реконструкция по                    | 2022-2032      |

| Наименование объекта   | Лесничество, участковое лесничество | Номер квартала | Номер выдела | Площадь объекта, га | Протяженность объекта, км | Характеристика объекта | Проектируемые мероприятия                    | Год проведения |
|--|-------------------------------------|----------------|--------------|---------------------|---------------------------|------------------------|--|----------------|
| местом для разведения костра и отдыха                                      |                                     |                |              |                     |                           |                        | мере необходимости                           |                |
| Обустроенная туристическая стоянка с местом для разведения костра и отдыха | Верхне-Ильчское                     | 435            | 14           | -                   | -                         | Рекреационный объект   | Ремонт и реконструкция по мере необходимости | 2022-2032      |
| Обустроенная туристическая стоянка с местом для разведения костра и отдыха | Верхне-Ильчское                     | 436            | 11           | -                   | -                         | Рекреационный объект   | Ремонт и реконструкция по мере необходимости | 2022-2032      |
| Обустроенная туристическая стоянка с местом для разведения костра и отдыха | Верхне-Ильчское                     | 513            | 24           | -                   | -                         | Рекреационный объект   | Ремонт и реконструкция по мере необходимости | 2022-2032      |
| Обустроенная туристическая стоянка с местом для разведения костра и отдыха | Верхне-Ильчское                     | 592            | 3            | -                   | -                         | Рекреационный объект   | Ремонт и реконструкция по мере необходимости | 2022-2032      |
| Обустроенная туристическая стоянка с местом для разведения костра и отдыха | Верхне-Ильчское                     | 593            | 16           | -                   | -                         | Рекреационный объект   | Ремонт и реконструкция по мере необходимости | 2022-2032      |
| Обустроенная туристическая стоянка с местом для разведения костра и отдыха | Верхне-Ильчское                     | 593            | 17           | -                   | -                         | Рекреационный объект   | Ремонт и реконструкция по мере необходимости | 2022-2032      |
| Обустроенная туристическая стоянка с местом для разведения костра и отдыха | Верхне-Ильчское                     | 632            | 16           | -                   | -                         | Рекреационный объект   | Ремонт и реконструкция по мере необходимости | 2022-2032      |
| Итого  |                                     |                | 10           | -                   |                           |                        |  |                |
| Посадочная площадка для вертолета  | Верхне-Ильчское                     | 323            | 31           | -                   | -                         | -                      | Эксплуатация                                 | 2022-2032      |

| Наименование объекта  | Лесничество, участковое лесничество | Номер квартала | Номер выдела                                       | Площадь объекта, га | Протяженность объекта, км | Характеристика объекта | Проектируемые мероприятия | Год проведения |
|---|-------------------------------------|----------------|--|---------------------|---------------------------|------------------------|---------------------------|----------------|
| Посадочная площадка для вертолета                                 | Верхне-Ильчское                     | 592            | 3  | -                   | -                         | -                      | Эксплуатация              | 2022-2032      |
| Посадочная площадка для вертолета                                 | Нижне-Ильчское                      | 378            | 13   | -                   | -                         | -                      | Эксплуатация              | 2022-2032      |
| Посадочная площадка для вертолета                                 | Верхне-Печорское                    | 744            | 49   | -                   | -                         | -                      | Эксплуатация              | 2022-2032      |
| Итого   |                                     |                | 4  | -                   |                           |                        |                           |                |
| Экологический маршрут "Исток Печоры – плато Маньпупунер"          | Верхне-Ильчское                     | 591            | 4,25   | 1,0                 | 10,0                      | Эко-маршрут            | Эксплуатация              | 2022-2032      |
|   |                                     | 592            | 3,9,10,11  |                     |                           |                        |                           |                |
|   |                                     | 593            | 1,7,9,15,16,17,19                                  |                     |                           |                        |                           |                |
|   |                                     | 594            | 14,16,19   |                     |                           |                        |                           |                |
|   |                                     | 632            | 1,8,14,15,16,17                                    |                     |                           |                        |                           |                |
| Экологическая тропа для вертолётных посещений «Плато Маньпупунер» | Верхне-Ильчское                     | 591            | 4  | 0,2                 | 1,5                       | Авиа-эко-маршрут       | Эксплуатация              | 2022-2032      |
|   |                                     | 592            | 3  |                     |                           |                        |                           |                |
| Экологический маршрут "Боровой"                                   | Якшинское                           | 877            | 2, 13-22   | 1,0                 | 10,0                      | Эко-маршрут            | Эксплуатация              | 2022-2032      |
|   |                                     | 889            | 1-2, 4-7, 12-13, 17-19, 21-25, 30                  |                     |                           |                        |                           |                |
|   |                                     | 890            | 1, 3, 5-6, 8-9, 11, 14, 36                         |                     |                           |                        |                           |                |
| Экологическая тропа «Заповедный лабиринт»                         | Якшинское                           | 882            | 1, 4, 6-9, 11, 15-17, 22                           | 0,4                 | 4,0                       | Эко-маршрут            | Эксплуатация              | 2022-2032      |
| Экологический маршрут "Предгорная тайга Северного Урала"          | Верхне-Печорское                    | 831            | 22, 25, 32-33, 35, 37-39, 41-42, 45, 47-49, 52, 54 | 1,5                 | 15,0                      | Эко-маршрут            | Эксплуатация              | 2022-2032      |
|   |                                     | 832            | 25-28,   |                     |                           |                        |                           |                |

| Наименование объекта   | Лесничество, участковое лесничество | Номер квартала | Номер выдела                            | Площадь объекта, га | Протяженность объекта, км | Характеристика объекта | Проектируемые мероприятия                                     | Год проведения |
|--|-------------------------------------|----------------|---|---------------------|---------------------------|------------------------|---|----------------|
|  |                                     |                | 30-33, 44                               |                     |                           |                        |   |                |
|  |                                     | 833            | 4, 6-7, 13-14, 17-18, 20, 28, 55        |                     |                           |                        |   |                |
|  |                                     | 834            | 34                                      |                     |                           |                        |   |                |
| Экскурсионно экологический маршрут "Тайга молодая и древняя" | Верхне-Печорское                    | 744            | 17, 22, 24-27, 30-31, 34-37, 44, 49, 55 | 0,5                 | 5,0                       | Эко-маршрут            | Эксплуатация  | 2022-2032      |
| Итого  |                                     |                |   | 4,6                 | 45,5                      |                        |   |                |
| <b>Объекты, подлежащие ремонту и реконструкции</b>           |                                     |                |   |                     |                           |                        |   |                |
| Обустроенное место для разведения костра и отдыха            | Верхне-Ильчское                     | 353            | 22                                      | -                   | -                         |                        | Обустройство мест отдыха, регулярное обновление, вывоз мусора | 2022-2032      |
|  | Верхне-Ильчское                     | 393            | 8                                       | -                   | -                         |                        |   | 2022-2032      |
|  | Верхне-Ильчское                     | 394            | 15                                      | -                   | -                         |                        |   | 2022-2032      |
|  | Верхне-Ильчское                     | 435            | 14                                      | -                   | -                         |                        |   | 2022-2032      |
|  | Верхне-Ильчское                     | 436            | 11                                      | -                   | -                         |                        |   | 2022-2032      |
|  | Верхне-Ильчское                     | 513            | 24                                      | -                   | -                         |                        |   | 2022-2032      |
|  | Верхне-Ильчское                     | 592            | 3                                       | -                   | -                         |                        |   | 2022-2032      |
|  | Верхне-Ильчское                     | 593            | 16                                      | -                   | -                         |                        |   | 2022-2032      |
|  | Верхне-Ильчское                     | 593            | 17                                      | -                   | -                         |                        |   | 2022-2032      |
|  | Верхне-Ильчское                     | 632            | 16                                      | -                   | -                         |                        | 2022-2032   |                |
|  | <b>Итого:</b>                       |                | 10                                      | -                   | -                         |                        |   |                |
| <b>Проектируемые объекты</b>                                 |                                     |                |   |                     |                           |                        |   |                |
| -  | -                                   | -              | -                                       | -                   | -                         | -                      | -   | -              |
|  | <b>Итого:</b>                       | -              | -                                       | -                   | -                         | -                      | -   | -              |

На предстоящий период проектируются хозяйственные мероприятия по расчистке границы заповедника, квартальных просек и троп. Очередность проведения расчистки определяется степенью зарастания и захламления упавшими деревьями. Общая площадь просек и троп – 552,2 га, протяженность – 5354,4 км

Не допускается размещение объектов лесной инфраструктуры в границах ООПТ, режим которых запрещает их строительство.

Поквартальная карта-схема подразделения лесов заповедника по целевому назначению с нанесением местоположения существующих объектов лесной инфраструктуры, а также объектов, не связанных с созданием лесной инфраструктуры, представлена в приложении 6.

## 1.2. ВИДЫ РАЗРЕШЕННОГО ИСПОЛЬЗОВАНИЯ ЛЕСОВ

В соответствии со статьей 25 ЛК РФ, лесные участки могут использоваться для одной или нескольких целей:

- 1) заготовка древесины;
- 2) заготовка живицы;
- 3) заготовка и сбор недревесных лесных ресурсов;
- 4) заготовка пищевых лесных ресурсов и сбор лекарственных растений;
- 5) осуществление видов деятельности в сфере охотничьего хозяйства;
- 6) ведение сельского хозяйства;
- 7) осуществление научно-исследовательской деятельности, образовательной деятельности;
- 8) осуществление рекреационной деятельности;
- 9) создание лесных плантаций и их эксплуатация;
- 10) выращивание лесных плодовых, ягодных, декоративных растений, лекарственных растений;
- 11) создание лесных питомников и их эксплуатация;
- 12) осуществление геологического изучения недр, разведка и добыча полезных ископаемых;
- 13) строительство и эксплуатация водохранилищ и иных искусственных водных объектов, создание и расширение морских и речных портов, строительство, реконструкция и эксплуатация гидротехнических сооружений;
- 14) строительство, реконструкция, эксплуатация линейных объектов;
- 15) создание и эксплуатация объектов лесоперерабатывающей инфраструктуры;
- 16) осуществление религиозной деятельности;
- 17) иные виды, определенные в соответствии с частью 2 статьи 6 ЛК РФ.

Виды разрешенного использования лесов в заповеднике определены в соответствии с Лесным Кодексом РФ, Земельным Кодексом РФ, Приказом Министерства природных ресурсов и экологии РФ от 05.04.2022 г. №250 «Об утверждении Положения о Печоро-Ильчском государственном природном биосферном заповеднике» (Зарегистрировано в Минюсте России 29.07.2022 г. №69461), Федеральным законом от 14.03.1995 г. №33-ФЗ «Об особо охраняемых природных территориях» и другими нормативно-правовыми актами.

Виды разрешенного использования лесов на территории лесничества с распределением по участковым лесничествам и кварталам приведены в таблице 1.2.1.



## Виды разрешенного использования лесов

| Виды разрешенного использования лесов  | Наименование участкового лесничества | Перечень кварталов и их частей   | Площадь, га |
|--|--------------------------------------|--|-------------|
| Заготовка древесины  | нет                                  | нет  | нет         |
| Выборочные рубки лесных насаждений в целях обеспечения функционирования государственных природных заповедников и жизнедеятельности проживающих в их пределах граждан, в том числе:<br>- расчистка квартальных и граничных просек, лесных дорог и троп;<br>-обеспечение деятельности объектов лесной инфраструктуры | Якшинское                            | 845(4), 850 (4, 6), 853(15), 856(6), 877(13), 881(9), 882 (9,11,12,15,17,20), 899(13), 900(23), 901(24), 912(2), 913(8), 915(1), 916(13)     | 226,9       |
|  | Верхне-Печорское                     | 648(29), 731(41), 744(44), 753(28), 762 (6,7), 793(44), 802(25), 813(30), 824(18,20), 825(17), 831(45,47,51), 834(3), 838(24,25), 841(58,59) | 547,7       |
|  | Нижне-Ильчское                       | 339 (6,11), 343 (6), 378 (17,18), 444 (1), 455 (9), 459 (25), 496 (18)   | 317,3       |
|  | Верхне-Ильчское                      | 5(5), 96 (23,27), 197(7,8), 223 (23,29,34), 226 (27), 323 (32,33), 390 (3,8,12), 432(27), 437(12), 632(8), 633(3)                            | 797,8       |
| Итого:   |                                      |  | 1889,7      |
| Заготовка живицы   | нет                                  | нет  | нет         |
| Заготовка и сбор недревесных лесных ресурсов   | нет                                  | Нет  | нет         |
| Заготовка лесных пищевых ресурсов и сбор лекарственных растений  | Верхне-Ильчское                      | 323 (1-54)   | 1029,0      |
|  | Нижне-Ильчское                       | 378 (1-32)   | 638,0       |
|  | Верхне-Печорское                     | 744 (1-51), 831 (1-64), 834 (1-37)   | 2003,0      |
| Итого:   |                                      |  | 4292,0      |
| Осуществление видов деятельности в сфере охотничьего хозяйства   | нет                                  | нет  | нет         |
| Ведение сельского хозяйства: Огородничество и сенокосы   | Верхне-Печорское                     | Кордон Шайтановка: 834 (14, 17, 33); Кордон Шежым-Печорский: 743 (41), 744 (45, 49)  | 24,5        |
|  | Нижне-Ильчское                       | Кордон Шежымдикост: 343 (5), 378 (13)  | 21,2        |
|  | Верхне-Ильчское                      | Кордон Усть-Ляга: 323 (31, 44); Кордон Укью 223 (34)   | 14,0        |
| Итого:   |                                      |  | 59,7        |
| Ведение сельского хозяйства: Прогон и выпас сельскохозяйственных   | Якшинское                            | Центральная усадьба заповедника 882 (1-23), 883 (1-16), 884 (1-24), 885 (1-20)   | 622,0       |

| Виды разрешенного использования лесов  | Наименование участкового лесничества | Перечень кварталов и их частей   | Площадь, га |
|--|--------------------------------------|--|-------------|
| животных, принадлежащих работникам учреждения и гражданам, проживающим на территории заповедника | Верхне-Печорское                     | Кордон Шайтановка: 834 (4, 5, 6, 7, 13, 14, 15, 16, 17, 19, 20, 24, 25, 26, 31), 811 (38, 39, 40, 41), Кордон Шежым-Печорский: 744 (36, 37, 38, 44, 45, 49)  | 285,5       |
|  | Нижне-Илычское                       | Кордон Шежымдикост: 378 (2, 17, 18)  | 74,1        |
|  | Верхне-Илычское                      | Кордон Усть-Ляга: 323 (27, 32, 36, 42, 43, 44)   | 85,3        |
| Итого:   |                                      |  | 1066,9      |
| Всего:   |                                      |  | 1126,6      |
| Осуществление научно-исследовательской деятельности, образовательной деятельности                | Якшинское                            | все  | 16174,0     |
|  | Верхне-Печорское                     | все  | 169538,0    |
|  | Нижне-Илычское                       | все  | 141257,0    |
|  | Верхне-Илычское                      | все  | 394353,0    |
| Итого:   |                                      |  | 721322,0    |
| Осуществление рекреационной деятельности (экологические маршруты, тропы)                         | Якшинское                            | Экологический маршрут «Боровой»: 877 (2, 13-22), 889 (1-2, 4-7, 12-13, 17-19, 21-25, 30), 890 (1,3,5,6,8,9,11,14,36).<br>Экологическая тропа «Заповедный лабиринт»: 882 (1,4,6-9,11,15-17,22)  | 1,0<br>0,4  |
|  |                                      | Экологический маршрут «Предгорная тайга Северного Урала»: 831 (22,25,32,33,35,37-39, 41,42,45,47-49,52,54), 832 (25-28,30-33, 44),833 (4,6,7,13,14,17,18,20,28,55), 834 (34).<br>Экологический маршрут «Тайга молодая и древняя»: 744 (17, 22, 24-27, 30,31,34-37, 44, 49, 55) | 1,5<br>0,5  |
|  | Верхне-Илычское                      | Экологический маршрут «Исток Печоры – плато Маньпупунёр»: 591 (4, 25), 592 (3, 9-11), 593 (1,7,9, 15-17,19), 594 (14,16,19), 632 (1, 8, 14-16,17);<br>Экологическая тропа для вертолетных посещений «Плато Маньпупунёр»: 591 (4), 592 (3)                                      | 1,0<br>0,2  |
| Итого:   |                                      |  | 4,6         |
| Создание лесных плантаций и их эксплуатация  | нет                                  | нет  | нет         |

| Виды разрешенного использования лесов   | Наименование участкового лесничества | Перечень кварталов и их частей  | Площадь, га             |
|---|--------------------------------------|---|-------------------------|
| Выращивание лесных плодовых, ягодных, декоративных растений, лекарственных растений   | нет                                  | нет   | нет                     |
| Выращивание посадочного материала лесных растений (сеянцев, саженцев)   | нет                                  | нет   | нет                     |
| Выполнение работ по геологическому изучению недр, разработка месторождений полезных ископаемых  | нет                                  | нет   | нет                     |
| Строительство и эксплуатация водохранилищ и иных искусственных водных объектов, гидротехнических сооружений, и специализированных портов; | нет                                  | нет   | нет                     |
| Строительство, реконструкция, эксплуатация линейных объектов  | нет                                  | нет   | нет                     |
| Переработка древесины и иных лесных ресурсов  | нет                                  | нет   | нет                     |
| Осуществление религиозной деятельности  | нет                                  | нет   | нет                     |
| Иная деятельность:<br>Осуществление любительского рыболовства работниками заповедника для личного потребления (без права продажи)         | Нижне-Ильчское                       | Река Шежымью: 499, 498, 458, 457, 418, 417, 416, 378; река Большая Шайтановка: 570, 571, 602, 608   | На всем протяжении реки |
|   | Верхне-Печорское                     | Река Большая Шайтановка: 641, 642, 692, 701, 702, 736, 774, 775, 808-810, 834; Река Большой Шежым: 648, 708, 744, 745; Река Большая Порожня: 758, 759, 793; Река Малая Порожня: 727, 763, 764, 797, 798, 820-822; Река Кедровка: 826-828. | На всем протяжении реки |
|   | Верхне-Ильчское                      | Река Ыджид-Ляга: 323, 350, 351, 362, 389-391, 399, 400, 431-439; Река Укью: 163, 164, 181, 182, 197-199, 207, 211-214, 223-227; Река Пырсью: 70-73, 77, 78, 83-85, 92-98.   | На всем протяжении реки |

## **ГЛАВА 2. НОРМАТИВЫ, ПАРАМЕТРЫ И СРОКИ РАЗРЕШЕННЫХ ВИДОВ ИСПОЛЬЗОВАНИЯ ЛЕСОВ**

### **2.1. НОРМАТИВЫ, ПАРАМЕТРЫ И СРОКИ ИСПОЛЬЗОВАНИЯ ЛЕСОВ ДЛЯ ЗАГОТОВКИ ДРЕВЕСИНЫ**

На территории заповедника согласно статье 54 «Правил заготовки древесины и особенностей заготовки древесины в лесничествах, указанных в статье 23 Лесного кодекса Российской Федерации» от 01.12.2020 г. «В лесах, расположенных на территориях государственных природных заповедников, запрещается проведение рубок лесных насаждений на лесных участках, на которых исключается любое вмешательство человека в природные процессы. На иных участках, если это не противоречит правовому режиму особой охраны территорий государственных природных заповедников, допускается проведение выборочных рубок лесных насаждений в целях обеспечения функционирования государственных природных заповедников и жизнедеятельности проживающих в их пределах граждан».

Все намеченные лесохозяйственные работы на территории заповедника направлены на сохранение и повышение экологической, научной, рекреационной и культурной ценности природных комплексов и объектов и дифференцированы согласно функциональному зонированию. В их основу положены природоохранные аспекты проведения лесохозяйственных мероприятий.

Все запроектированные мероприятия в лесохозяйственном регламенте на предстоящий период решают следующие задачи:

- 1) сохранение природных комплексов и эталонных природных участков леса и объектов;
- 2) обеспечение деятельности заповедника и его инфраструктуры;
- 3) создание благоприятных условий для познавательного туризма.

Учитывая установленный режим особой охраны, требования действующего законодательства по проведению рубок на особо охраняемых природных территориях, а также состояние лесных насаждений, заготовка древесины для целей отопления осуществляется в первую очередь в порядке очистки лесных насаждений от захламленности, уборки ветровальных, буреломных, усыхающих, сухостойных, поврежденных болезнями и вредителями деревьев, при проведении выборочных и санитарных рубок. При этом для заготовки древесины должны быть запроектированы участки, расположенные вблизи объектов лесной инфраструктуры, а также участки наиболее доступные в транспортном отношении.

Положением о заповеднике от 05.04.2022 года на территории лесничества «Печоро-Илычский государственный природный биосферный заповедник» выделены кварталы ограниченной хозяйственной деятельности, примыкающие к кордонам и территории пос. Якша (центральная усадьба). В указанных кварталах ведется хозяйственная деятельность, направленная на поддержание кордонов: заготовка дровяной древесины для отопления домов, заготовка деловой древесины для строительства и ремонта служебных зданий и помещений.

Дровяная древесина для отопления жилых домов заготавливается из сухостоя и путем уборки захламленности валежной и буреломной древесины. Часть дровяной древесины может выбираться при выборочных рубках, остатков от раскряжевки хлыстов деловой древесины, и т.п.

Заготовка древесины на территории лесничества регламентируется Приказом Министерства природных ресурсов и экологии РФ «Об утверждении порядка и нормативов заготовки гражданами древесины для собственных нужд, осуществляемой на землях особо охраняемых природных территориях федерального значения» от 02.04.2015 г. №169 и

Законом Республики Коми «О регулировании лесных отношений на территории Республики Коми» от 27.12.2006 г. №136-РЗ.

### **2.1.1. Расчетная лесосека для осуществления рубок спелых и перестойных лесных насаждений**

Расчетная лесосека для заготовки древесины при осуществлении рубок спелых и перестойных лесных насаждений на территории лесничества не предусматривается. Сплошные рубки запрещены.

### **2.1.2. Расчетная лесосека (ежегодный допустимый объем изъятия древесины) для осуществления рубок средневозрастных, приспевающих, спелых, перестойных насаждений при уходе за лесами**

Расчётная лесосека в средневозрастных, приспевающих, спелых, перестойных лесных насаждениях, а также при уходе за лесами не проектируется, так как эти хозяйственные мероприятия на территории лесничества на период действия настоящего регламента не предусматриваются.

### **2.1.3. Расчетная лесосека (ежегодный допустимый объем изъятия древесины) при всех видах рубок**

На территории лесничества на специально выделенных участках частичного хозяйственного использования, не включающих особо ценные экологические системы и объекты, ради сохранения которых создавался заповедник, допускается деятельность, которая направлена на обеспечение функционирования заповедника и жизнедеятельности граждан, проживающих на его территории, в том числе и заготовка древесины для собственных нужд (согласно Положению о заповеднике).

Допустимый объем изъятия древесины при всех видах рубок приведен в таблице 2.1.3.1.

Таблица 2.1.3.1

Расчетная лесосека (ежегодный допустимый объем изъятия древесины) при всех видах рубок\*

| Хозяйственная секция | Площадь, га | Вырубаемый запас древесины, тыс. м <sup>3</sup> |       |       | Ежегодный объем рубки |                     |
|----------------------|-------------|---|-------|-------|-----------------------|---------------------|
|                      |             | ликвид.   | дел.  | общий | га                    | тыс. м <sup>3</sup> |
| Хвойная              | 1641,0      | 2,228   | 0,421 | 2,475 | 164                   | 0,248               |
| Мягколиственная      | 248,7       | 0,318   | 0,062 | 0,354 | 25                    | 0,035               |
| Итого                | 1889,7      | 2,546   | 0,483 | 2,829 | 189                   | 0,283               |

\* - в том числе при рубках, связанных с созданием лесной инфраструктуры в целях охраны, защиты, воспроизводства лесов (строительство, ремонт, уборка от захламленности) на хозяйственных участках.

### 2.1.4. Возрасты рубок

Возрасты рубок основных лесообразующих пород устанавливаются для Западно-Уральского и Северо-Уральского таежных районов, в которые входят Вуктыльский и Троицко-Печорский муниципальные образования. Возрасты рубок основных лесообразующих пород согласно Приказа Министерства природных ресурсов и экологии РФ № 105 от 09.04.2015 г. «Об установлении возрастов рубок» приведены в таблице 2.1.4.1.

Таблица 2.1.4.1

Возрасты рубок лесных насаждений

| Виды целевого назначения лесов, в т.ч. категории защитных лесов | Хозсекции и входящие в них преобладающие породы | Классы бонитета | Возрасты рубок, лет |
|---|---|-----------------|---------------------|
| Леса<br>ООПТ  | сосна,<br>лиственница,<br>ель                   | IV и выше       | 121-140             |
|   |   | V и ниже        | 141-160             |
|   | пихта   | все             | 121-140             |
|   | кедр  | все             | 241-280             |
|   | береза  | все             | 71-80               |
|   | осина   | все             | 51-60               |

### 2.1.5. Процент (интенсивность) выборки древесины с учетом полноты древостоя, состава, и т.п.

Интенсивность выборки древесины с учетом полноты древостоя, состава и других таксационных показателей, регламентируется правилами ухода за лесами, правилами санитарной безопасности в лесах и другими нормативно-правовыми документами.

На территории лесничества ведутся выборочные рубки слабой интенсивности в целях реконструкции и эксплуатации объектов лесной инфраструктуры. Максимальный процент выборки – 20% от общего запаса насаждения. При рубке поврежденных и погибших лесных насаждений будут убираться только сухостойные, ветровальные и буреломные деревья, рубка этих деревьев на полноту насаждения не влияет, при этом процент выборки не учитывается.

### 2.1.6. Размеры лесосек

Параметры и форма лесосек выборочных рубок определяются размерами и конфигурацией лесотаксационных выделов с их естественными границами. Размеры лесосек запроектированных к вырубке насаждений должны соответствовать нормативам по объему разрешенной к вырубке древесины, согласно закону Республики Коми «О регулировании лесных отношений на территории Республики Коми» от 27.12.2006 г. №136-РЗ (с изменениями на 4.07.2022 г.).

### **2.1.7. Сроки примыкания лесосек**

В связи с отсутствием сплошных рубок на территории лесничества, сроки примыкания лесосек не устанавливаются.

### **2.1.8. Количество зарубов**

В связи с отсутствием рубок спелых и перестойных лесных насаждений количество зарубов не устанавливается.

### **2.1.9. Сроки повторяемости рубок**

Рубка сухостойных единичных деревьев на территории лесничества производится по мере усыхания древостоя.

### **2.1.10. Методы лесовосстановления**

Проводимые выборочные рубки проходят с сохранением естественного возобновления и дополнительные меры по лесовосстановлению не требуются.

### **2.1.11. Сроки использования лесов для заготовки древесины и другие сведения**

Не устанавливаются.

## **2.2. НОРМАТИВЫ, ПАРАМЕТРЫ И СРОКИ ИСПОЛЬЗОВАНИЯ ЛЕСОВ ДЛЯ ЗАГОТОВКИ ЖИВИЦЫ**

Заготовка живицы на территории лесничества «Печоро-Илычский государственный природный биосферный заповедник» запрещена в соответствии с пунктом 2 статьи 15 Федерального закона от 14 марта 1995 г. № 33-ФЗ «Об особо охраняемых природных территориях» (с изм. на 01.05.2022 г.).

## **2.3. НОРМАТИВЫ, ПАРАМЕТРЫ И СРОКИ ИСПОЛЬЗОВАНИЯ ЛЕСОВ ДЛЯ ЗАГОТОВКИ И СБОРА НЕДРЕВЕСНЫХ ЛЕСНЫХ РЕСУРСОВ**

К недревесным лесным ресурсам в соответствии с ЛК РФ относятся: пни, береста, кора деревьев и кустарников, хворост, веточный корм, еловая, пихтовая, сосновая лапы, ели или деревья других хвойных пород для новогодних праздников, мох, лесная подстилка, камыш, тростник и подобные лесные ресурсы. Заготовка недревесных лесных ресурсов на территории лесничества «Печоро-Илычский государственный природный биосферный заповедник» запрещена.

## **2.4. НОРМАТИВЫ, ПАРАМЕТРЫ И СРОКИ ИСПОЛЬЗОВАНИЯ ЛЕСОВ ДЛЯ ЗАГОТОВКИ ПИЩЕВЫХ ЛЕСНЫХ РЕСУРСОВ И СБОРА ЛЕКАРСТВЕННЫХ РАСТЕНИЙ**

На территории заповедника запрещается осуществлять сбор грибов, ягод, орехов, виды которых занесены в Красную книгу Российской Федерации, красную книгу Республики Коми, а также грибов и дикорастущих растений, которые признаются наркотическими средствами в соответствии с Федеральным законом от 08.01.1998 № 3-ФЗ «О наркотических средствах и психотропных веществах».

Сбор дикорастущих плодов и ягод осуществляется строго в установленные сроки, которые зависят от времени наступления массового созревания урожая.

Запрещается рубка плодоносящих деревьев и обрезка ветвей для сбора плодов. При сборе орехов запрещается рубка деревьев и кустарников, а также применение способов, приводящих к повреждению деревьев и кустарников. При сборе орехов должна обеспечиваться сохранность орехоплодных насаждений. Сбор грибов должен проводиться способами, обеспечивающими сохранность их ресурсов. Сбор ягод должен вестись способами, не ухудшающими состояние зарослей, в том числе запрещается вырывать растения с корнями, повреждать листья и корневища.

Сбор других видов пищевых ресурсов (березовый сок, лекарственные растения и т.п.) в лесохозяйственном регламенте не проектируется.

#### 2.4.1. Нормативы (ежегодные допустимые объемы) и параметры использования лесов для заготовки пищевых лесных ресурсов и сбора лекарственных растений по их видам

На территории заповедника, в соответствии с Положением о заповеднике разрешается сбор грибов, ягод и других дикоросов сотрудникам заповедника при проведении полевых работ на территории заповедника и для личного потребления (без права продажи) в порядке, устанавливаемом администрацией заповедника в соответствии с рекомендациями Научно-технического совета заповедника. Параметры использования лесов при заготовке пищевых лесных ресурсов и сборе лекарственного сырья приведены в таблице 2.4.1.1.

Таблица 2.4.1.1

Ведомость лесотаксационных выделов, в которых проектируется заготовка (сбор) пищевых лесных ресурсов

| Лесничество, участковое лесничество | Номер квартала | Номер выдела | Площадь, га | Вид            | Способ заготовки | Объём заготовки, т |          |              |      |
|-------------------------------------|----------------|--------------|-------------|----------------|------------------|--------------------|----------|--------------|------|
| Верхне-Ильчское                     | 323            | 1-54         | 1029,0      | Черника        | Сбор             | 0,55               |          |              |      |
|                                     |                |              |             | Брусника       |                  | 0,74               |          |              |      |
| Нижне-Ильчское                      | 378            | 1-32         | 638,0       | Морошка        |                  | 0,17               |          |              |      |
|                                     |                |              |             | Голубика       |                  | 0,43               |          |              |      |
| Верхне-Печорское                    | 744            | 1-57         | 889,0       | Клюква         |                  | 0,86               |          |              |      |
|                                     | 831            | 1-56         | 862,0       | Кедровые орехи |                  | 0,55               |          |              |      |
|                                     | 834            | 1-35         | 252,0       | (шишки)        |                  | 0,31               |          |              |      |
| Якшинское                           | 885            | 1-20         | 185,0       | 882            |                  | 1-23               | 146,0    | Белый гриб   | 0,13 |
|                                     |                |              |             | 883            |                  | 1-16               | 150,0    | Подберезовик | 0,13 |
|                                     |                |              |             | 884            |                  | 1-24               | 141,0    | Подосиновик  | 0,38 |
|                                     |                |              |             |                |                  |                    |          | Маслёнок     | 0,16 |
|                                     |                |              |             |                |                  |                    |          | Моховик      | 0,15 |
|                                     |                |              |             |                |                  |                    |          | Лисичка      | 0,03 |
|                                     |                |              |             |                |                  |                    |          | Груздь       | 0,38 |
|                                     |                |              |             |                |                  |                    | Рыжик    | 0,11         |      |
|                                     |                |              |             |                |                  |                    | Волнушка | 0,11         |      |
|                                     |                |              |             |                |                  |                    | Козляк   | 0,03         |      |
|                                     |                |              | Сыроежка    | 0,16           |                  |                    |          |              |      |
|                                     |                |              | Валуй       |                |                  |                    |          |              |      |



Заготовка ягод осуществляется при наступлении массового созревания урожая. Заготовка грибов осуществляется по мере их появления и охватывает примерно 3 месяца. Сроки сбора и повторной заготовки лекарственного сырья определяются в зависимости от видовой принадлежности сырья.

Сроки заготовки определяются согласно требованиям «Правил заготовки пищевых лесных ресурсов и сбора лекарственных растений», утвержденным Приказом Минприроды 28.07.2020 г. за №494 и не должны допускать истощения имеющихся ресурсов и обеспечить своевременное восстановление растений и воспроизводство запасов сырья.

На территории заповедника ежегодные допустимые объемы заготовки пищевых лесных ресурсов по видам приведено в таблице 2.4.1.2.

Таблица 2.4.1.2

## Проектируемые ежегодные объемы заготовки пищевых лесных ресурсов

| Вид пищевых лесных ресурсов                          | Ед. изм. | Всего |        |
|--|----------|-------|--------|
| Продуцирующая площадь дикорастущих сырьевых ресурсов |          |       |        |
| 1. Плоды и ягоды по видам:                           |          |       |        |
| Черника:   | площадь  | га    | 4292,0 |
|  | масса    | т     | 0,55   |
| Брусника:  | площадь  | га    | 4292,0 |
|  | масса    | т     | 0,74   |
| Морошка:   | площадь  | га    | 4292,0 |
|  | масса    | т     | 0,17   |
| Голубика:  | площадь  | га    | 4292,0 |
|  | масса    | т     | 0,43   |
| Клюква:  | площадь  | га    | 4292,0 |
|  | масса    | т     | 0,86   |
| 2. Орехи по видам:                                   |          |       |        |
| Кедровые орехи (шишки):                              | площадь  | га    | 4292,0 |
|  | масса    | т     | 0,55   |
| 3. Грибы по видам:                                   |          |       |        |
| Белый гриб:  | площадь  | га    | 4292,0 |
|  | масса    | т     | 0,31   |
| Подберезовик:  | площадь  | га    | 4292,0 |
|  | масса    | т     | 0,13   |
| Подосиновик:   | площадь  | га    | 4292,0 |
|  | масса    | т     | 0,13   |
| Маслёнок:  | площадь  | га    | 4292,0 |
|  | масса    | т     | 0,38   |
| Моховик:   | площадь  | га    | 4292,0 |
|  | масса    | т     | 0,16   |
| Лисички:   | площадь  | га    | 4292,0 |
|  | масса    | т     | 0,15   |
| Груздь:  | площадь  | га    | 4292,0 |
|  | масса    | т     | 0,03   |
| Рыжик:   | площадь  | га    | 4292,0 |
|  | масса    | т     | 0,38   |
| Волнушка:  | площадь  | га    | 4292,0 |
|  | масса    | т     | 0,11   |
| Козляк:  | площадь  | га    | 4292,0 |
|  | масса    | т     | 0,11   |

| Вид пищевых лесных ресурсов |         | Ед. изм. | Всего  |
|-----------------------------|---------|----------|--------|
| Сыроежки:                   | площадь | га       | 4292,0 |
|                             | масса   | т        | 0,03   |
| Валуй:                      | площадь | га       | 4292,0 |
|                             | масса   | т        | 0,16   |
| 4. Семена                   |         | -        | -      |
| 5. Лекарственные растения   |         | -        | -      |

#### **2.4.2. Нормативы при заготовке древесных соков и кустов папоротника-орляка**

Заготовка соков лиственных пород и кустов папоротника-орляка настоящим регламентом не предусматриваются.

#### **2.4.3. Сроки использования лесов для заготовки пищевых лесных ресурсов и сбора лекарственных растений**

Использование лесов для заготовки пищевых лесных ресурсов и сбора лекарственных растений распространяется на весь срок действия настоящего регламента до 2032 года включительно.

### **2.5. НОРМАТИВЫ, ПАРАМЕТРЫ И СРОКИ ИСПОЛЬЗОВАНИЯ ЛЕСОВ ДЛЯ ОСУЩЕСТВЛЕНИЯ ВИДОВ ДЕЯТЕЛЬНОСТИ В СФЕРЕ ОХОТНИЧЬЕГО ХОЗЯЙСТВА**

На всей территории заповедника запрещается промысловая, спортивная и любительская охота и иные виды пользования животным миром. Биотехнические мероприятия на территории заповедника не проводятся.

### **2.6. НОРМАТИВЫ, ПАРАМЕТРЫ И СРОКИ ИСПОЛЬЗОВАНИЯ ЛЕСОВ ДЛЯ ВЕДЕНИЯ СЕЛЬСКОГО ХОЗЯЙСТВА**

На всей территории заповедника запрещается сенокосение, пастьба скота, размещение ульев и пчеловодческих ульев за исключением случаев, предусмотренных Положением о ФГБУ «Печоро-Илычский государственный природный биосферный заповедник».

Согласно Положению о заповеднике, на специально выделенных участках ограниченного хозяйственного использования территории и природных ресурсов, не включающих особо ценные экологические системы и объекты, допускается деятельность, которая направлена на обеспечение функционирования заповедника:

- разрешается на специально выделенных участках традиционного пользования заготовка сена и ведение огородничества в порядке, устанавливаемом администрацией заповедника в соответствии с рекомендациями научно-технического совета заповедника;

- на территории заповедника выделены участки под прогон и выпас сельскохозяйственных животных, принадлежащих работникам учреждения и гражданам, проживающим на территории заповедника.

**2.6.1. Сведения о площадях лесных участков, на которых возможно сенокошение, выпас сельскохозяйственных животных, пчеловодство, северное оленеводство, мараловодство, выращивание сельскохозяйственных культур, и иной сельскохозяйственной деятельности, рыбоводство, а также соответствующие нормативы (допустимые объемы)**

Ведомость лесотаксационных выделов в которых проектируются мероприятия по ведению сельского хозяйства в заповеднике приводится в таблице 2.6.1.1.

Таблица 2.6.1.1

Ведомость лесотаксационных выделов в которых проектируются мероприятия по ведению сельского хозяйства в заповеднике

| Мероприятия по видам                                 | Участковое лесничество | Номер квартала | Номер выдела | Единица измерения | Объём |
|--|------------------------|----------------|--------------|-------------------|-------|
| Ведение огородничества (пахотные земли), сенокошение | Верхне-Ильчское        | 223            | 34           | га                | 4,0   |
| Ведение огородничества (пахотные земли), сенокошение | Верхне-Ильчское        | 323            | 31           | га                | 5,0   |
| Ведение огородничества (пахотные земли), сенокошение | Верхне-Ильчское        | 323            | 44           | га                | 5,0   |
| Ведение огородничества (пахотные земли), сенокошение | Нижне-Ильчское         | 343            | 5            | га                | 19,2  |
| Ведение огородничества (пахотные земли), сенокошение | Нижне-Ильчское         | 378            | 13           | га                | 2,0   |
| Ведение огородничества (пахотные земли), сенокошение | Верхне-Печорское       | 743            | 41           | га                | 2,4   |
| Ведение огородничества (пахотные земли), сенокошение | Верхне-Печорское       | 744            | 45           | га                | 1,8   |
| Ведение огородничества (пахотные земли), сенокошение | Верхне-Печорское       | 744            | 49           | га                | 4,0   |
| Ведение огородничества (пахотные земли), сенокошение | Верхне-Печорское       | 834            | 14           | га                | 3,6   |
| Ведение огородничества (пахотные земли), сенокошение | Верхне-Печорское       | 834            | 17           | га                | 9,0   |
| Ведение огородничества (пахотные земли), сенокошение | Верхне-Печорское       | 834            | 33           | га                | 3,7   |
| Итого:   | -                      | -              | -            | га                | 59,7  |
| Выпас сельскохозяйственных животных                  | Верхне-Ильчское        | 323            | 27           | га                | 41,9  |

| Мероприятия по видам                | Участковое лесничество | Номер квартала | Номер выдела | Единица измерения | Объём |
|-------------------------------------|------------------------|----------------|--------------|-------------------|-------|
| Выпас сельскохозяйственных животных | Верхне-Ильчское        | 323            | 32           | га                | 28,2  |
| Выпас сельскохозяйственных животных | Верхне-Ильчское        | 323            | 36           | га                | 1,7   |
| Выпас сельскохозяйственных животных | Верхне-Ильчское        | 323            | 42           | га                | 7,7   |
| Выпас сельскохозяйственных животных | Верхне-Ильчское        | 323            | 43           | га                | 0,8   |
| Выпас сельскохозяйственных животных | Верхне-Ильчское        | 323            | 44           | га                | 5,0   |
| Выпас сельскохозяйственных животных | Нижне-Ильчское         | 378            | 2            | га                | 46,1  |
| Выпас сельскохозяйственных животных | Нижне-Ильчское         | 378            | 17           | га                | 13,0  |
| Выпас сельскохозяйственных животных | Нижне-Ильчское         | 378            | 18           | га                | 15,0  |
| Выпас сельскохозяйственных животных | Верхне-Печорское       | 744            | 36           | га                | 10,3  |
| Выпас сельскохозяйственных животных | Верхне-Печорское       | 744            | 37           | га                | 15,0  |
| Выпас сельскохозяйственных животных | Верхне-Печорское       | 744            | 38           | га                | 30,8  |
| Выпас сельскохозяйственных животных | Верхне-Печорское       | 744            | 44           | га                | 49,9  |
| Выпас сельскохозяйственных животных | Верхне-Печорское       | 744            | 45           | га                | 1,8   |
| Выпас сельскохозяйственных животных | Верхне-Печорское       | 744            | 49           | га                | 4,0   |
| Выпас сельскохозяйственных животных | Верхне-Печорское       | 811            | 38           | га                | 23,9  |
| Выпас сельскохозяйственных животных | Верхне-Печорское       | 811            | 39           | га                | 3,8   |
| Выпас сельскохозяйственных животных | Верхне-Печорское       | 811            | 40           | га                | 42,5  |
| Выпас сельскохозяйственных животных | Верхне-Печорское       | 811            | 41           | га                | 12,8  |
| Выпас сельскохозяйственных животных | Верхне-Печорское       | 834            | 4            | га                | 7,7   |
| Выпас сельскохозяйственных животных | Верхне-Печорское       | 834            | 5            | га                | 1,2   |
| Выпас сельскохозяйственных животных | Верхне-Печорское       | 834            | 6            | га                | 4,8   |
| Выпас сельскохозяйственных животных | Верхне-Печорское       | 834            | 7            | га                | 12,6  |
| Выпас сельскохозяйственных животных | Верхне-Печорское       | 834            | 13           | га                | 7,2   |
| Выпас сельскохозяйственных животных | Верхне-Печорское       | 834            | 14           | га                | 3,6   |

| Мероприятия по видам                | Участковое лесничество | Номер квартала | Номер выдела | Единица измерения | Объём  |
|-------------------------------------|------------------------|----------------|--------------|-------------------|--------|
| Выпас сельскохозяйственных животных | Верхне-Печорское       | 834            | 15           | га                | 3,7    |
| Выпас сельскохозяйственных животных | Верхне-Печорское       | 834            | 16           | га                | 8,5    |
| Выпас сельскохозяйственных животных | Верхне-Печорское       | 834            | 17           | га                | 9,0    |
| Выпас сельскохозяйственных животных | Верхне-Печорское       | 834            | 19           | га                | 2,8    |
| Выпас сельскохозяйственных животных | Верхне-Печорское       | 834            | 20           | га                | 7,7    |
| Выпас сельскохозяйственных животных | Верхне-Печорское       | 834            | 24           | га                | 4,4    |
| Выпас сельскохозяйственных животных | Верхне-Печорское       | 834            | 25           | га                | 1,3    |
| Выпас сельскохозяйственных животных | Верхне-Печорское       | 834            | 26           | га                | 9,3    |
| Выпас сельскохозяйственных животных | Верхне-Печорское       | 834            | 31           | га                | 6,9    |
| Выпас сельскохозяйственных животных | Якшинское              | 882            | 1-23         | га                | 146,0  |
| Выпас сельскохозяйственных животных | Якшинское              | 883            | 1-16         | га                | 150,0  |
| Выпас сельскохозяйственных животных | Якшинское              | 884            | 1-24         | га                | 141,0  |
| Выпас сельскохозяйственных животных | Якшинское              | 885            | 1-20         | га                | 185,0  |
| Итого:                              | -                      | -              | -            | га                | 1066,9 |
| Любительское рыболовство            | Верхне-Ильчское        | 70             | 1-20         | га                | 708,0  |
| Любительское рыболовство            | Верхне-Ильчское        | 71             | 1-20         | га                | 550,0  |
| Любительское рыболовство            | Верхне-Ильчское        | 72             | 1-23         | га                | 794,0  |
| Любительское рыболовство            | Верхне-Ильчское        | 73             | 1-28         | га                | 858,0  |
| Любительское рыболовство            | Верхне-Ильчское        | 77             | 1-20         | га                | 650,0  |
| Любительское рыболовство            | Верхне-Ильчское        | 78             | 1-33         | га                | 794,0  |
| Любительское рыболовство            | Верхне-Ильчское        | 83             | 1-20         | га                | 831,0  |
| Любительское рыболовство            | Верхне-Ильчское        | 84             | 1-31         | га                | 770,0  |
| Любительское рыболовство            | Верхне-Ильчское        | 85             | 1-43         | га                | 1147,0 |
| Любительское рыболовство            | Верхне-Ильчское        | 92             | 1-33         | га                | 749,0  |
| Любительское рыболовство            | Верхне-                | 93             | 1-35         | га                | 899,0  |

| Мероприятия по видам     | Участковое лесничество | Номер квартала | Номер выдела | Единица измерения | Объём  |
|--------------------------|------------------------|----------------|--------------|-------------------|--------|
|                          | Ильчское               |                |              |                   |        |
| Любительское рыболовство | Верхне-Ильчское        | 94             | 1-41         | га                | 987,0  |
| Любительское рыболовство | Верхне-Ильчское        | 95             | 1-37         | га                | 963,0  |
| Любительское рыболовство | Верхне-Ильчское        | 96             | 1-49         | га                | 850,0  |
| Любительское рыболовство | Верхне-Ильчское        | 97             | 1-31         | га                | 868,0  |
| Любительское рыболовство | Верхне-Ильчское        | 98             | 1-31         | га                | 779,0  |
| Любительское рыболовство | Верхне-Ильчское        | 163            | 1-21         | га                | 619,0  |
| Любительское рыболовство | Верхне-Ильчское        | 164            | 1-43         | га                | 983,0  |
| Любительское рыболовство | Верхне-Ильчское        | 181            | 1-26         | га                | 916,0  |
| Любительское рыболовство | Верхне-Ильчское        | 182            | 1-30         | га                | 714,0  |
| Любительское рыболовство | Верхне-Ильчское        | 197            | 1-19         | га                | 905,0  |
| Любительское рыболовство | Верхне-Ильчское        | 198            | 1-20         | га                | 1042,0 |
| Любительское рыболовство | Верхне-Ильчское        | 199            | 1-21         | га                | 982,0  |
| Любительское рыболовство | Верхне-Ильчское        | 207            | 1-26         | га                | 834,0  |
| Любительское рыболовство | Верхне-Ильчское        | 211            | 1-20         | га                | 817,0  |
| Любительское рыболовство | Верхне-Ильчское        | 212            | 1-25         | га                | 820,0  |
| Любительское рыболовство | Верхне-Ильчское        | 213            | 1-20         | га                | 798,0  |
| Любительское рыболовство | Верхне-Ильчское        | 214            | 1-22         | га                | 737,0  |
| Любительское рыболовство | Верхне-Ильчское        | 223            | 1-48         | га                | 1015,0 |
| Любительское рыболовство | Верхне-Ильчское        | 224            | 1-33         | га                | 819,0  |
| Любительское рыболовство | Верхне-Ильчское        | 225            | 1-43         | га                | 813,0  |
| Любительское рыболовство | Верхне-Ильчское        | 226            | 1-49         | га                | 839,0  |
| Любительское рыболовство | Верхне-Ильчское        | 227            | 1-34         | га                | 827,0  |
| Любительское рыболовство | Верхне-Ильчское        | 323            | 1-60         | га                | 1029,0 |
| Любительское рыболовство | Верхне-                | 350            | 1-37         | га                | 798,0  |

| Мероприятия по видам     | Участковое лесничество | Номер квартала | Номер выдела | Единица измерения | Объём |
|--------------------------|------------------------|----------------|--------------|-------------------|-------|
|                          | Ильчское               |                |              |                   |       |
| Любительское рыболовство | Верхне-Ильчское        | 351            | 1-35         | га                | 852,0 |
| Любительское рыболовство | Верхне-Ильчское        | 362            | 1-35         | га                | 781,0 |
| Любительское рыболовство | Верхне-Ильчское        | 389            | 1-29         | га                | 862,0 |
| Любительское рыболовство | Верхне-Ильчское        | 390            | 1-37         | га                | 761,0 |
| Любительское рыболовство | Верхне-Ильчское        | 391            | 1-29         | га                | 738,0 |
| Любительское рыболовство | Верхне-Ильчское        | 399            | 1-22         | га                | 860,0 |
| Любительское рыболовство | Верхне-Ильчское        | 400            | 1-24         | га                | 825,0 |
| Любительское рыболовство | Верхне-Ильчское        | 431            | 1-31         | га                | 725,0 |
| Любительское рыболовство | Верхне-Ильчское        | 432            | 1-45         | га                | 689,0 |
| Любительское рыболовство | Верхне-Ильчское        | 433            | 1-38         | га                | 706,0 |
| Любительское рыболовство | Верхне-Ильчское        | 434            | 1-43         | га                | 752,0 |
| Любительское рыболовство | Верхне-Ильчское        | 435            | 1-24         | га                | 717,0 |
| Любительское рыболовство | Верхне-Ильчское        | 436            | 1-23         | га                | 847,0 |
| Любительское рыболовство | Верхне-Ильчское        | 437            | 1-27         | га                | 799,0 |
| Любительское рыболовство | Верхне-Ильчское        | 438            | 1-23         | га                | 767,0 |
| Любительское рыболовство | Верхне-Ильчское        | 439            | 1-28         | га                | 731,0 |
| Любительское рыболовство | Нижне-Ильчское         | 378            | 1-32         | га                | 638,0 |
| Любительское рыболовство | Нижне-Ильчское         | 416            | 1-32         | га                | 906,0 |
| Любительское рыболовство | Нижне-Ильчское         | 417            | 1-22         | га                | 607,0 |
| Любительское рыболовство | Нижне-Ильчское         | 418            | 1-30         | га                | 831,0 |
| Любительское рыболовство | Нижне-Ильчское         | 457            | 1-34         | га                | 830,0 |
| Любительское рыболовство | Нижне-Ильчское         | 458            | 1-30         | га                | 860,0 |
| Любительское рыболовство | Нижне-Ильчское         | 459            | 1-28         | га                | 895,0 |
| Любительское рыболовство | Нижне-                 | 498            | 1-18         | га                | 879,0 |

| Мероприятия по видам     | Участковое лесничество | Номер квартала | Номер выдела | Единица измерения | Объём  |
|--------------------------|------------------------|----------------|--------------|-------------------|--------|
|                          | Ильчское               |                |              |                   |        |
| Любительское рыболовство | Нижне-Ильчское         | 499            | 1-23         | га                | 874,0  |
| Любительское рыболовство | Нижне-Ильчское         | 570            | 1-29         | га                | 1143,0 |
| Любительское рыболовство | Нижне-Ильчское         | 571            | 1-29         | га                | 1031,0 |
| Любительское рыболовство | Нижне-Ильчское         | 602            | 1-28         | га                | 719,0  |
| Любительское рыболовство | Нижне-Ильчское         | 608            | 1-29         | га                | 1046,0 |
| Любительское рыболовство | Верхне-Печорское       | 641            | 1-16         | га                | 927,0  |
| Любительское рыболовство | Верхне-Печорское       | 642            | 1-21         | га                | 1066,0 |
| Любительское рыболовство | Верхне-Печорское       | 648            | 1-60         | га                | 1301,0 |
| Любительское рыболовство | Верхне-Печорское       | 692            | 1-15         | га                | 1028,0 |
| Любительское рыболовство | Верхне-Печорское       | 701            | 1-28         | га                | 660,0  |
| Любительское рыболовство | Верхне-Печорское       | 702            | 1-22         | га                | 622,0  |
| Любительское рыболовство | Верхне-Печорское       | 708            | 1-29         | га                | 603,0  |
| Любительское рыболовство | Верхне-Печорское       | 727            | 1-22         | га                | 816,0  |
| Любительское рыболовство | Верхне-Печорское       | 736            | 1-26         | га                | 758,0  |
| Любительское рыболовство | Верхне-Печорское       | 744            | 1-57         | га                | 889,0  |
| Любительское рыболовство | Верхне-Печорское       | 745            | 1-44         | га                | 732,0  |
| Любительское рыболовство | Верхне-Печорское       | 758            | 1-20         | га                | 784,0  |
| Любительское рыболовство | Верхне-Печорское       | 759            | 1-35         | га                | 819,0  |
| Любительское рыболовство | Верхне-Печорское       | 763            | 1-18         | га                | 784,0  |
| Любительское рыболовство | Верхне-Печорское       | 764            | 1-20         | га                | 805,0  |
| Любительское рыболовство | Верхне-Печорское       | 774            | 1-34         | га                | 967,0  |
| Любительское рыболовство | Верхне-Печорское       | 775            | 1-31         | га                | 871,0  |
| Любительское рыболовство | Верхне-Печорское       | 793            | 1-46         | га                | 737,0  |
| Любительское рыболовство | Верхне-                | 797            | 1-20         | га                | 761,0  |



| Мероприятия по видам     | Участковое лесничество | Номер квартала | Номер выдела | Единица измерения | Объём  |
|--------------------------|------------------------|----------------|--------------|-------------------|--------|
|                          | Печорское              |                |              |                   |        |
| Любительское рыболовство | Верхне-Печорское       | 798            | 1-27         | га                | 750,0  |
| Любительское рыболовство | Верхне-Печорское       | 808            | 1-50         | га                | 1019,0 |
| Любительское рыболовство | Верхне-Печорское       | 809            | 1-60         | га                | 913,0  |
| Любительское рыболовство | Верхне-Печорское       | 810            | 1-48         | га                | 963,0  |
| Любительское рыболовство | Верхне-Печорское       | 820            | 1-28         | га                | 1094,0 |
| Любительское рыболовство | Верхне-Печорское       | 821            | 1-28         | га                | 761,0  |
| Любительское рыболовство | Верхне-Печорское       | 822            | 1-29         | га                | 634,0  |
| Любительское рыболовство | Верхне-Печорское       | 826            | 1-77         | га                | 936,0  |
| Любительское рыболовство | Верхне-Печорское       | 827            | 1-63         | га                | 926,0  |
| Любительское рыболовство | Верхне-Печорское       | 828            | 1-79         | га                | 907,0  |
| Любительское рыболовство | Верхне-Печорское       | 834            | 1-35         | га                | 252,0  |

Сводная ведомость кварталов и выделов, в которых проектируются мероприятия для ведения сельского хозяйства в разрезе кордонов и участковых лесничеств приведена в таблице 2.6.1.2.

Таблица 2.6.1.2

Сводная ведомость кварталов и выделов, в которых проектируются мероприятия для ведения сельского хозяйства

| Виды разрешенного использования лесов   | Наименование участкового лесничества | Перечень кордонов, кварталов и их частей  | Площадь, га |
|---|--------------------------------------|---|-------------|
| Ведение огородничества и косьба травы работниками учреждения и гражданами, проживающими на территории заповедника | Верхне-Печорское                     | Кордон Шайтановка: 834 (14, 17, 33); Кордон Шежым-Печорский: 743 (41), 744 (45, 49) | 24,5        |
|   | Нижне-Илычское                       | Кордон Шежымдикост: 343 (5), 378 (13)   | 21,2        |
|   | Верхне-Илычское                      | Кордон Усть-Ляга: 323 (31, 44); Кордон Укью 223 (34)                                | 14,0        |
| Итого:  |                                      |   | 59,7        |
| Прогон и выпас сельскохозяйственных животных,   | Якшинское                            | Центральная усадьба заповедника 882 (1-23), 883 (1-16), 884 (1-24), 885 (1-20)      | 622,0       |

| Виды разрешенного использования лесов  | Наименование участкового лесничества | Перечень кордонов, кварталов и их частей  | Площадь, га |
|--|--------------------------------------|---|-------------|
| принадлежащих работникам учреждения и гражданам, проживающим на территории заповедника | Верхне-Печорское                     | Кордон Шайтановка: 834 (4, 5, 6, 7, 13, 14, 15, 16, 17, 19, 20, 24, 25, 26, 31), 811 (38, 39, 40, 41), Кордон Шежым-Печорский: 744 (36, 37, 38, 44, 45, 49) | 285,5       |
|  | Нижне-Ильчское                       | Кордон Шежымдикост: 378 (2, 17, 18)   | 74,1        |
|  | Верхне-Ильчское                      | Кордон Усть-Ляга: 323 (27, 32, 36, 42, 43, 44)  | 85,3        |
| Итого:   |                                      |   | 1066,9      |
| Всего:   |                                      |   | 1126,6      |

### 2.6.2. Параметры использования лесов для ведения сельского хозяйства

Основные проектируемые параметры разрешенного использования лесов для ведения сельского хозяйства и их нормативы приведены в таблице 2.6.2.1.

Таблица 2.6.2.1

Основные проектируемые параметры разрешенного использования лесов для ведения сельского хозяйства и их нормативы в соответствии

| № п/п | Виды использований                                | Единица измерения     | Норматив (ежегодный допустимый объём) | Ежегодный проектируемый объём |
|-------|---|-----------------------|---------------------------------------|-------------------------------|
| 1     | Использование пашни                               | га                    | -                                     | -                             |
| 2     | Сенокошение                                       | га / тонн             | 59,7/23,8                             | 59,7/23,8                     |
| 3     | Пастьба скота                                     | га / голов            | 1066,9/268                            | 1066,9/267                    |
|       | а) в лесу   | га / голов            | 1066,9/268                            | 1066,9/267                    |
|       | б) на выгонах, пастбищах                          | га / голов            | -                                     | -                             |
| 4     | Пчеловодство                                      |                       |                                       |                               |
|       | а) медоносы:                                      |                       |                                       |                               |
|       | липа  | га                    | -                                     | -                             |
|       | травы   | га                    | -                                     | -                             |
|       | б) медопродуктивность:                            |                       |                                       |                               |
|       | липа  | кг / га               | -                                     | -                             |
|       | травы   | кг / га               | -                                     | -                             |
|       | в) возможное к содержанию количество пчелосемей   | количество пчелосемей | -                                     | -                             |
| 5     | Оленеводство                                      | га / голов            | -                                     | -                             |
| 6     | Выращивание посадочного материала лесных растений | га / тыс. шт.         | -                                     | -                             |
| 7     | Любительское рыболовство                          | кг / га               |                                       |                               |

При сенокошении необходимо выполнять следующие условия, способствующие оптимизации условий обитания объектов животного мира:

- сенокошение на лесных сенокосах должно проводиться не ранее 12 июля;

- необходимо сохранение на сенокосах небольших куртин кустарников, обеспечивающих для животных благоприятные условия защитности;
- в целях улучшения защитных условий на опушках полей и вблизи кустарниковых куртин необходимо сохранять не скашиваемые полосы шириной 2-3 м.

Основные нормативы, параметры и сроки использования лесов для ведения сельского хозяйства приведены в приказе Минприроды РФ «Об утверждении Правил использования лесов для ведения сельского хозяйства и Перечня случаев использования лесов для ведения сельского хозяйства без предоставления лесного участка, с установлением или без установления сервитута, публичного сервитута» от 2.07.2020 г. №408 (с изменениями на 24.08.2021 г.).

Положением о Печоро-Илычском государственном природном биосферном заповеднике выделены лесные участки для осуществления любительского рыболовства работниками заповедника для личного потребления (без права продажи). Пользование водными объектами разрешено по рекам Шежимью, Укью, Пырсью, Ыджид-Ляга, Кедровка, Большая Шайтановка, Большой Шежим, Большая Порожня, Малая Порожня.

При использовании лесов для осуществления любительского рыболовства не допускается:

- повреждение лесных насаждений, растительного покрова и почв за пределами предоставленного лесного участка;
- захламливание лесного участка, примыкающего к водным объектам, строительным и бытовым мусором, отходами древесины;
- загрязнение площади лесного участка, примыкающего к водным объектам, химическими и радиоактивными веществами.

## **2.7. НОРМАТИВЫ, ПАРАМЕТРЫ И СРОКИ ИСПОЛЬЗОВАНИЯ ЛЕСОВ ДЛЯ ОСУЩЕСТВЛЕНИЯ НАУЧНО-ИССЛЕДОВАТЕЛЬСКОЙ И ОБРАЗОВАТЕЛЬНОЙ ДЕЯТЕЛЬНОСТИ**

Согласно статье 9 Федерального закона «Об особо охраняемых природных территориях» от 14.03.1995 г. № 33-ФЗ в основные задачи государственных природных заповедников входит:

- выполнение научно-исследовательских задач;
- ведение эколого-просветительской работы.

Ведение научно-исследовательской деятельности, образовательной деятельности на территории Печоро-Илычского государственного природного биосферного заповедника регламентируется приказом Минприроды России от 05.04.2022 г. №250 «Об утверждении Положения о Печоро-Илычском государственном природном биосферном заповеднике», приказом Минприроды России от 27.07.2020 г. №487 «Об утверждении Правил использования лесов для осуществления научно-исследовательской деятельности, образовательной деятельности», а также Приказом Госкомэкологии России от 10.04.1998 г. №205 «Об утверждении Положения о научно-исследовательской деятельности государственных природных заповедников Государственного комитета Российской Федерации по охране окружающей среды».

Научно-исследовательская деятельность осуществляется в соответствии с планами ФГБУ «Печоро-Илычского государственного природного биосферного заповедника». Для осуществления научно-исследовательской и образовательной деятельности раз в пять лет принимаются перспективные Планы научно-исследовательских работ, а также ежегодные тематические планы, в которые входит осуществление мероприятий по созданию Летописи природы, комплексного мониторинга, экологии и оценке состояния популяций редких и охотничье-промысловых видов, а также по инвентаризации животного и растительного мира заповедника. Ежегодно проводятся зимние маршрутные учеты, а также исследования по состоянию растительности, млекопитающих и птиц, фенологические исследования и по

мере необходимости на договорных началах, исследования по гидробиологии, бриологии, лишенофлоре и т.д.

Исследования проводятся на стационарных объектах, на учетных маршрутах по учету численности орнитофауны, млекопитающих; на пробных площадях по отлову мелких млекопитающих, пробных геоботанических площадях.

Объем проводимых мероприятий по НИР определяется количеством исследуемого материала, площади и сроков проведения работ, а также условиями работы.

Программа заповедника по научно-исследовательской и образовательной деятельности приведена в таблице 2.7.1.

Таблица 2.7.1.

Программа научно-исследовательской и образовательной деятельности

| № п/п | Раздел  | Наименование темы, разделов       | Содержание работ  |
|-------|---|-----------------------------------|---|
| I     | Научные исследования  |                                   |   |
|       | Изучение естественного хода процессов, протекающих в природе, и выявление взаимосвязей между отдельными частями природного комплекса (Летопись природы) |                                   | Обработка, анализ и обобщение полевых материалов, выпуск очередного тома Летописи природы, научные публикации   |
| 1     |   | Территория заповедника            | Сведения о текущих изменениях территории заповедника, охранной и буферной зоны. Оценка состояния лесного фонда заповедника.   |
| 2     |   | Пробные учетные площади, маршруты | Информация о текущих работах на постоянных и временных пробных площадках, маршрутах. Описание, цели, задачи, схема и пр. для новых ПП.  |
| 3     |   | Ландшафт, рельеф                  | Сведения о заметных изменениях ландшафтов и рельефа заповедника.  |
| 4     |   | Почвы                             | Информация о почвенных исследованиях, проводимых на территории заповедника сторонними организациями.  |
| 5     |   | Погода, воды                      | Характеристика погодных условий по данным метеостанции 2 разряда «Якша» Северного УГМС и автоматических метеостанций, установленных в трех районах заповедника (равнинном, предгорном, горном). Таблицы климатических и гидрологических характеристик по данным метеостанции, госинспекторов заповедника и гидропостов Якша и Шежымдикост. Данные высоты снежного покрова, анализ данных термохронных, установленных в Верхне-Печорском участковом лесничестве. |
| 6     | Флора и растительность  |                                   |   |

| № п/п | Раздел | Наименование темы, разделов               | Содержание работ   |
|-------|--------|---|--|
| 6.1   |        | Флора и ее изменения                      | Данные о новых видах флоры сосудистых растений, сбор и определение гербарных образцов высших растений. Описания состояния модельных популяций редких и охраняемых видов, картирование новых местообитаний редких и охраняемых видов. Список синантропных видов.  |
| 6.2   |        | Сезонная динамика растительности          | Феноклиматическая характеристика года. Данные фенонаблюдений сезонного развития фоновых древесно-кустарниковых и травянистых видов равнинной части заповедника. Сводные данные по сезонному развитию фоновых видов приильчской и припечорской частей заповедника. Данные о сроках сезонного развития ягодников и грибов. Бальная и количественная оценка урожайности ягодников и грибов. |
| 6.3   |        | Долговременные изменения растительности   | Сеть постоянных пробных площадей. Материалы по многолетнему изменению растительных сообществ заповедника.  |
| 7     | Фауна  |   |  |
| 7.1   |        | Видовой состав фауны и его изменения      | Количество видов животных разных систематических групп, отмеченных на территории заповедника, данные о новых видах для заповедника.  |
| 7.2   |        | Млекопитающие                             |  |
| 7.2.1 |        | Беличьи и летяговые, бурундук, рукокрылые | Данные учетов белки с лайкой. Данные по видовому составу изучаемых групп.  |
| 7.2.2 |        | Мелкие млекопитающие                      | Данные количественных учетов мелких млекопитающих на постоянных пробных площадях с помощью ловушко-линий и канавок: видовой состав, численность, структура популяций, экология.  |
| 7.2.3 |        | Зайцеобразные                             | Численность вида по данным ЗМУ, по карточкам встреч.   |
| 7.2.4 |        | Копытные                                  | Численность копытных по данным ЗМУ, учетов на зимних стойбищах и авиаучетов, данные фотоловушек  |
| 7.2.5 |        | Куньи                                     | Результаты отлова и учетов на постоянном пробном маршруте стационара Елминский, маршрутах ЗМУ; обилие, структура популяции, экология   |
| 7.2.6 |        | Крупные хищные звери                      | Обработка учетов ЗМУ, данные фотоловушек, обработка карточек встреч  |

| № п/п | Раздел              | Наименование темы, разделов  | Содержание работ  |
|-------|---------------------|--|---|
| 7.3   |                     | Птицы  | Списки гнездящихся и пролетных видов. Встречаемость, численность на постоянных пробных маршрутах.   |
| 7.4   |                     | Амфибии и рептилии   | Данные по фенологии и экологии  |
| 7.5   |                     | Рыбы   | Данные по учету бугров семги на постоянных пробных маршрутах.   |
| 7.6   |                     | Мечение животных   |   |
| 8     |                     | Календарь природы  |   |
| 9     |                     | Состояние заповедного режима. Влияние антропогенных факторов   |   |
| II    | Дополнительные темы |  |   |
| 1     |                     | Организация и ведение ГИС заповедника  | Создание и редактирование существующих слоев топоосновы и тематических слоев заповедника, дополнение базы данных по ППП.  |
| 2     |                     | Организация и ведение WEB-ГИС заповедника  | Наполнение данными информационной системы заповедника на web- портале.  |
| 3     |                     | Оценка состояния при-родных комплексов в зоне влияния туристических троп, выявление потенциальных и существующих угроз природным комплексам и разработка рекомендаций по снижению антропогенного воздействия в районе объекта «Столбы выветривания на хребте Мань-пупунер» | Оценка состояния туристических троп и прилегающих к ним природных комплексов в районе Столбов выветривания. Разработка рекомендаций по организации экскурсионной деятельности, расчет туристической нагрузки. Разработка рекомендаций по снижению антропогенного воздействия. Разработка рекомендаций по рекультивации нарушенных участков троп и прилегающих к ним природных комплексов. |
| 4     |                     | Подготовка и публикация данных в информационной системе GBIF   | Опубликованные данные в системе GBIF.   |
| 5     |                     | Изучение концентрации черного углерода в приземном слое атмосферы на   | Сбор проб аэрозоля на фильтры (ежесуточно) – для дальнейшего анализа в ИФА РАН на содержание черного углерода. Временные вариации уровня загрязнения черным углеродом   |

| № п/п | Раздел | Наименование темы, разделов   | Содержание работ  |
|-------|--------|---|---|
|       |        | Якшинском участке Печоро-Ильчского заповедника  | приземного слоя атмосферы Якшинского участка заповедника, моделирование обратного переноса, выявленные наиболее вероятные источники черного углерода в воздухе Якшинского участка Печоро-Ильчского заповедника.   |
| 6     |        | Мониторинг химического загрязнения снежного покрова Печоро-Ильчского заповедника  | Выполнение количественного химического анализа образцов снега, отобранных на территории заповедника: Химические показатели фильтрата талой воды:<br>-водородный показатель (рН);<br>-минерализация воды (удельная электропроводность, хлориды, сульфаты, нитраты, гидрокарбонаты, азот аммония),<br>-химические вещества: натрий, калий, кальций, магний, железо, кадмий, свинец, медь, цинк, марганец, кобальт, хром, ванадий, барий, молибден, алюминий, кремний, фосфор, сера, общий азот, общий органический углерод, ртуть.<br>Составление картографических схем распределения химических компонентов в снеге на территории заповедника. Расчет обратных траекторий переноса воздушных масс. |
| 7     |        | Изучение ареалов хромосомных рас и их гибридных зон: кариотипические, молекулярные и морфологические различия (на примере обыкновенной бурозубки) | Инвентаризация хромосомных рас, конфигурация их границ, выявление гибридных зон. Морфологические и молекулярные особенности рас и их сопряженность между собой.   |
| 8     |        | Разработка сукцессионной системы таежных лесов Печоро-Ильчского заповедника   | - реконструкция истории природопользования на территории заповедника по археологическим, историческим и картографическим данным;<br>- реконструкция истории пожаров по радиоуглеродным данным и архивным материалам;<br>- выявление и типизация основных вариантов экосистем таежных лесов;<br>- исследования состояния древесной синузии и локальных популяций   |

| № п/п | Раздел | Наименование темы, разделов  | Содержание работ  |
|-------|--------|--|---|
|       |        |  | деревьев в основных вариантах экосистем;<br>- определение видового состава, обилия и продуктивности видов-доминантов и индикаторов основных групп наземной и почвенной биоты;<br>- построение сукцессионной системы таежных лесов заповедника и ее картографическая реализация.   |
| 9     |        | Биологические свойства почвенного покрова Печоро-Илычского заповедника | Оценка биологической активности почв Печоро-Илычского заповедника. Оценка связи биологической активности почв с биологическим разнообразием растительности и элементным составом верхних горизонтов почв и лесной подстилки.<br>Классификация растительности и почв ключевых участков, расположенных в бассейне реки Большая Порожня. Оценка скорости разложения поступающего в почву растительного опада. Оценка ферментативной активности, базального дыхания почв и подстилок, расчёт в них микробной биомассы методом субстрат-индуцированного дыхания. Сравнение биологической активности верхних горизонтов почв и лесных подстилок в разных типах леса Печоро-Илычского заповедника. |
| 10    |        | Влияние пожаров на лесные фитоценозы                                   | Характеристика восстановительного процесса в сосняках лишайниковом и черничном после пожаров на Якшинском участке заповедника   |
| 11    |        | Фитоклимат и лес   | Сбор данных о фитоклимате в хвойных фитоценозах на Якшинском участке заповедника, Гаревке и плато Маньпупунер, эмиссии и водной миграции углерода в сосняке на Якшинском участке. Характеристика динамики и биологической продуктивности ельников в верховьях р. Печора (Шежым и Гаревка).  |
| 12    |        | Изучение разнообразия и оценка состояния экосистем в верховьях р. Илыч | Данные о видовом, ценотическом и экосистемном разнообразии ландшафтов верхнего течения р. Илыч. Оценка ценности для охраны и степени антропогенного воздействия на ландшафты. Сведения о местах   |



| № п/п | Раздел | Наименование темы, разделов   | Содержание работ  |
|-------|--------|---|---|
|       |        |   | произрастания/обитания редких видов. Электронные карты и базы данных  |
| 13    |        | Разнообразие растительного мира и почвенного покрова горной ландшафтной зоны Печоро-Ильчского заповедника | <p>Оценка состояния и динамики современного разнообразия растительного мира горной ландшафтной зоны Северного Урала на ценолитическом, видовом и популяционном уровнях, его ресурсных и средообразующих функций. Классификация растительности и почв ключевых участков, расположенных на хребтах Янывондерсяхал, Печерья-Талячахль, Маньквотнер, Яныквотнер</p> <p>Ординация выделенных синтаксонов в осях важнейших экологических факторов. Создание тематических карт растительного и почвенного покрова. Получение новых данных о разнообразии почв Печоро-Ильчского заповедника, их свойствах, закономерностях пространственно-временной динамики в условиях отсутствия антропогенного фактора; новых данных о биоразнообразии наземных и водных экосистем западного макросклона Северного Урала на основе обобщения аннотированных списков видов сосудистых и споровых растений, лишайников и грибов. Сведения о состоянии ценопопуляций редких видов сосудистых растений. Карты распространения редких таксонов сосудистых и споровых растений, лишайников и грибов</p> <p>Пополнение научных коллекций гербария SYKO и живых штаммов водорослей.</p> |
| 14    |        | Литогенетические особенности и геохимия осадочных формаций северо-востока Европейской платформы           | <p>1. Установление состава, строения и условий образования нижнепалеозойских осадочных формаций. 2. Выявление ассоциаций пород, отражающих строение разных структурно-морфологических участков осадочного палеобассейна на разных промежутках его эволюции. 3. Построение палеогеографических профилей для каждого временного интервала; характеристика экологии бентосных морских экосистем прошлого.</p>  |

| № п/п | Раздел   | Наименование темы, разделов  | Содержание работ  |
|-------|--|--|---|
| 15    |  | Изучение видового состава грибов Якшинского участка заповедника  | Получение сведений о видовом составе грибов Якшинского участка заповедника.   |
| III   | Организация и проведение мероприятий               |  |   |
| 1     |  | II Всероссийская конференция «Природные и исторические факторы формирования современных экосистем Среднего и Северного Урала», посвященная 90-летию Печоро-Ильчского заповедника           | Проведение конференции на базе заповедника, публикация материалов конференции.                                      |
| IV    | Издание научно-исследовательских работ             |  |   |
| 1     |  | Труды Печоро-Ильчского заповедника (выпуск 18).  |   |
| 2     |  | Материалы II Всероссийской конференции «Природные и исторические факторы формирования современных экосистем Среднего и Северного Урала», посвященная 90-летию Печоро-Ильчского заповедника |   |
| 3     |  | Статьи в центральных журналах  | 10 статей за планируемый срок   |
| V     | Популяризация научных знаний и идей охраны природы |  |   |
| 1     |  | Экспозиция «Заповедный сад»  | Действующая экспозиция под открытым небом, представляющая растительность различных ландшафтных районов заповедника. |

При использовании лесов для осуществления научно-исследовательской и образовательной деятельности допускаются следующие мероприятия:

- установка специальных аншлагов и информационных знаков, отграничивающих территорию, на которой осуществляются научно-исследовательские работы, образовательная деятельность (пробные учетные площади, постоянные пробные площадки, таблички нумерации деревьев, указатели экологических троп и т.п.);

- сбор зоологических, ботанических, минералогических и археологических коллекций в рамках научно-исследовательской деятельности, предусмотренной тематикой и планами научных исследований заповедника;

- закладка почвенных разрезов с дальнейшей их рекультивацией (засыпкой почвенной ямы) в рамках научно-исследовательской деятельности, предусмотренной тематикой и планами научных исследований заповедника;

- использование звуковых приманок и световых ловушек для насекомых.

При использовании лесов для осуществления научно-исследовательской и образовательной деятельности исключаются случаи:

- повреждение лесных насаждений, растительного покрова и почв;

- захламления используемой территории строительным и бытовым мусором, отходами древесины, иными видами отходов;

- загрязнение площади используемого лесного участка и территории за его пределами химическими и радиоактивными веществами.

Лица, использующие леса для научно-исследовательской и образовательной деятельности обеспечивают:

- регулярное проведение очистки используемого лесного участка, примыкающих опушек леса, искусственных и естественных водотоков от захламления строительными, бытовыми и иными отходами, токсичными веществами;

- восстановление нарушенных в процессе деятельности дорог, мостов, других гидротехнических сооружений, квартальных столбов, квартальных просек;

- принятие необходимых мер по предотвращению аварийных ситуаций и лесных пожаров, а также по ликвидации их последствий, возникших по вине указанных лиц;

Земли, разрушенные или загрязненные при использовании лесов для научно-исследовательской и образовательной деятельности, подлежат рекультивации в срок не более 1 года после завершения соответствующего этапа работ.

Ведомость лесотаксационных выделов, в которых проектируется осуществление мероприятий по научно-исследовательской и/или образовательной деятельности, и их пространственное размещение приведена в таблице 2.7.2.

Таблица 2.7.2.

Ведомость лесотаксационных выделов в которых проектируется осуществление мероприятий по научно-исследовательской и/или образовательной деятельности

| Вид мероприятия      | Лесничество, участковое лесничество | Номер квартала  | Номер выдела | Единица измерения | Объем    |
|----------------------|-------------------------------------|---|--------------|-------------------|----------|
| Научные исследования | Верхне-Ильчское                     | 1-338, 348-365, 386-403, 426-443, 465-481, 504-519, 543-558, 581-595, 619-633 | Все          | га                | 394353,0 |
|                      | Нижне-Ильчское                      | 339-347, 366-385, 404-425, 444-464, 482-503, 520-542, 559-580, 596-618        | Все          | га                | 141257,0 |
|                      | Верхне-Печорское                    | 634-844   | Все          | га                | 169538,0 |
|                      | Якшинское                           | 845-916   | Все          | га                | 16174,0  |
|                      | Верхне-Ильчское                     | 1-338, 348-365, 386-403, 426-443, 465-481,                                    | Все          | га                | 394353,0 |

| Вид мероприятия           | Лесничество, участковое лесничество | Номер квартала  | Номер выдела | Единица измерения | Объём    |
|---------------------------|-------------------------------------|---|--------------|-------------------|----------|
| Экологический мониторинг  |                                     | 504-519, 543-558, 581-595, 619-633  |              |                   |          |
|                           | Нижне-Ильчское                      | 339-347, 366-385, 404-425, 444-464, 482-503, 520-542, 559-580, 596-618        | Все          | га                | 141257,0 |
|                           | Верхне-Печорское                    | 634-844   | Все          | га                | 169538,0 |
|                           | Якшинское                           | 845-916   | Все          | га                | 16174,0  |
| Образовательные программы | Верхне-Ильчское                     | 1-338, 348-365, 386-403, 426-443, 465-481, 504-519, 543-558, 581-595, 619-633 | Все          | га                | 394353,0 |
|                           | Нижне-Ильчское                      | 339-347, 366-385, 404-425, 444-464, 482-503, 520-542, 559-580, 596-618        | Все          | га                | 141257,0 |
|                           | Верхне-Печорское                    | 634-844   | Все          | га                | 169538,0 |
|                           | Якшинское                           | 845-916   | Все          | га                | 16174,0  |

Научно-исследовательская деятельность в заповеднике, направлена на изучение природных комплексов и долговременное слежение за динамикой природных процессов с целью оценки и прогноза экологической обстановки, разработки научных основ охраны природы, сохранения биологического разнообразия, воспроизводства и рационального использования природных ресурсов.

Научно-исследовательская деятельность в заповеднике проводится:

- штатными сотрудниками научного отдела по планам научно-исследовательских работ;

- научно-исследовательскими учреждениями и высшими учебными заведениями соответствующего профиля, а также отдельными лицами, в том числе иностранными, на договорных началах по общим с заповедником программам;

- иными штатными работниками других подразделений заповедника.

Организация и непосредственное руководство научными исследованиями, проводимыми в заповеднике, осуществляется заместителем директора по научной работе, являющимся по должности первым заместителем директора заповедника и назначаемым директором заповедника по согласованию со структурным подразделением Министерства природы и экологии РФ.

В заповеднике создан Научно-технический совет, который функционирует в соответствии с Положением о научно-исследовательской деятельности государственных природных заповедников. В заповеднике формируются и находятся на хранении научные фонды (архивные, коллекционные, музейные и библиотечные). Заповедник имеет право издавать свои научные труды.

## **2.8. НОРМАТИВЫ, ПАРАМЕТРЫ И СРОКИ ИСПОЛЬЗОВАНИЯ ЛЕСОВ ДЛЯ ОСУЩЕСТВЛЕНИЯ РЕКРЕАЦИОННОЙ ДЕЯТЕЛЬНОСТИ**

Использование лесов для осуществления рекреационной деятельности регламентируется статьей 41 Лесного кодекса РФ, Правилами использования лесов для осуществления рекреационной деятельности, утвержденными Приказом Минприроды РФ от 9.11.2020 г. №908, Положением о заповеднике, утвержденным Приказом Минприроды России от 5.04.2022 г. №250.

Осуществление рекреационной деятельности в целях организации регулируемого туризма и отдыха на территории лесничества не должно противоречить задачам лесничества «Печоро-Илычский государственный природный биосферный заповедник», а также установленному режиму особой охраны. Осуществление рекреационной деятельности возможно на всей территории лесничества, кроме заповедной и особо охраняемой функциональных зон.

На лесных участках, предоставленных для осуществления рекреационной деятельности, подлежат сохранению природные ландшафты, объекты животного мира, растительного мира, водные объекты.

При осуществлении рекреационной деятельности на территории лесничества допускается возведение временных построек на лесных участках (беседок, пунктов хранения инвентаря и т.д.) и осуществление благоустройства лесных участков (размещение дорожно-тропиночной сети, информационных стендов и аншлагов по природоохранной тематике, скамей, навесов от дождя, указателей направления движения, контейнеров для сбора и хранения мусора и др.). Размещение временных построек допускается, прежде всего, на участках, не занятых деревьями и кустарниками, а при их отсутствии – на участках, занятых наименее ценными лесными насаждениями.

При осуществлении рекреационной деятельности не допускается повреждение лесных насаждений, растительного покрова и почв за пределами предоставленного лесного участка, захламливание площади предоставленного участка и прилегающих территорий за пределами предоставленного лесного участка бытовым мусором, иными видами отходов, проезд транспортных средств и иных механизмов по произвольным, неустановленным маршрутам (вне существующих дорог).

При определении размеров лесных участков, выделяемых для осуществления рекреационной деятельности на территории лесничества, необходимо руководствоваться оптимальной рекреационной нагрузкой на лесные экосистемы при соблюдении условий не нанесения ущерба лесным насаждениям и окружающей среде.

### **2.8.1. Нормативы использования лесов для осуществления рекреационной деятельности**

Под рекреационной емкостью территории понимается максимальное, с учетом видов отдыха, количество людей, которые могут одновременно отдыхать в пределах территории, не вызывая деградации биогеоценоза и не испытывая психологического дискомфорта. Вместимость (рекреационная емкость) лесничества один из важнейших нормативов использования лесов для осуществления рекреационной деятельности. Она состоит из:

- физической способности природных комплексов выдерживать, противостоять и не погибнуть под воздействием рекреационных потоков;
- пропускной способности (вместимости) центров расселения и обслуживания рекреантов, турбаз, приютов, экспозиционных объектов – музеев, выставок, а также протяженность трасс туристических маршрутов. Рекреационная деятельность допускается на территориях, перечисленных в таблице 2.8.2.1.

Срок разрешенного использования лесов для осуществления рекреационной деятельности устанавливается с даты утверждения лесохозяйственного регламента до 2032 года включительно.

### 2.8.2. Перечень кварталов и их частей зоны рекреационной деятельности, в том числе перечень кварталов и их частей, в которых допускается возведение физкультурно-оздоровительных, спортивных и спортивно-технических сооружений

Положением о Печоро-Илычском государственном природном биосферном заповеднике (пункт 12 Положения) установлен перечень лесных кварталов, специально выделенных для частичного хозяйственного использования в части организации и устройства экскурсионных экологических троп и маршрутов.

В таблице 2.8.2.1. приведено разрешенное использование лесов для осуществления рекреационной деятельности на территории Печоро-Илычского государственного природного биосферного заповедника в соответствии с лесохозяйственным регламентом и Положением о Печоро-Илычском государственном природном биосферном заповеднике.

Таблица 2.8.2.1.

Разрешенное использование лесов для осуществления рекреационной деятельности на территории Печоро-Илычского государственного природного биосферного заповедника

| Вид разрешенного использования лесов                              | Наименование участкового лесничества | Перечень кварталов или их частей   | Площадь, га |
|---|--------------------------------------|--|-------------|
| Осуществление рекреационной деятельности:                         |                                      |  |             |
| Экологический маршрут "Исток Печоры – плато Маньпупунер"          | Верхне-Илычское                      | Квартал № 591 выделы №№ 4, 25; квартал № 592 выделы №№ 3, 9, 10, 11; квартал № 593 выделы №№ 1, 7, 9, 15, 16, 17, 19; квартал № 594 выделы №№ 14, 16, 19; квартал № 632 выделы №№ 1, 8, 14, 15, 16, 17 | 1728,0      |
| Экологическая тропа для вертолётных посещений «Плато Маньпупунер» | Верхне-Илычское                      | Квартал № 591 выдел № 4; квартал № 592 выдел № 3   | -           |
| Экологический маршрут "Боровой"                                   | Якшинское                            | Квартал № 877 выделы №№ 2, 13-22; Квартал № 889 выделы №№ 1, 2, 4-7, 12, 13, 17-19, 21-25, 30; квартал № 890 выделы №№ 1, 3, 5, 6, 8, 9, 11, 14, 36  | 341,5       |
| Экологическая тропа «Заповедный лабиринт»                         | Якшинское                            | Квартал № 882 выделы №№ 1, 4, 6-9, 11, 15-17, 22   | 90,3        |
| Экологический маршрут "Предгорная тайга Северного Урала"          | Верхне-Печорское                     | Квартал № 831 выделы №№ 22, 25, 32-33, 35, 37-39, 41-42, 45, 47-49, 52, 54; квартал № 832 выделы №№ 25-28, 30-33, 44;  | 670,1       |

|  |                  |   |        |
|--|------------------|---|--------|
|  |                  | квартал № 833 выделы №№ 4, 6-7, 13-14, 17-18, 20, 28, 55;<br>квартал № 834 выдел № 34 |        |
| Экскурсионно экологический маршрут "Тайга молодая и древняя" | Верхне-Печорское | Квартал № 744 выделы №№ 17, 22, 24-27, 30-31, 34-37, 44, 49, 55                       | 316,5  |
| Итого  |                  |   | 3146,4 |

Правовой статус заповедника не предусматривает на территории лесничества «Печоро-Илычский государственный природный биосферный заповедник» возведение физкультурно-оздоровительных, спортивных и спортивно-технических сооружений.

### **2.8.3. Функциональное зонирование территории зоны рекреационной деятельности**

В соответствии со статусом государственного заповедника, имеющего особый режим охраны, на территории Печоро-Илычский государственного природного биосферного заповедника не установлено деление по функциональным зонам.

### **2.8.4. Перечень временных построек на лесных участках и нормативы их благоустройства**

Возведение временных построек на лесных участках и нормативы их благоустройства должны осуществляться в строгом соответствии с Приказом Федерального агентства лесного хозяйства «Об утверждении Правил использования лесов для осуществления рекреационной деятельности» от 09.11.2020 г. №908 (с изменениями на 03.02.2022 г.). Временные постройки могут возводиться в зависимости от потребностей заповедника и согласно Приказу Министерства природных ресурсов и экологии РФ «Об утверждении Положения о Печоро-Илычском государственном природном биосферном заповеднике» от 05.04.2022 г. №250 (Зарегистрировано в Минюсте России 29.07.2022 г. №69461).

### **2.8.5. Параметры и сроки использования лесов для осуществления рекреационной деятельности**

Параметры использования лесов для осуществления рекреационной деятельности регламентируются Приказом Федерального агентства лесного хозяйства «Об утверждении Правил использования лесов для осуществления рекреационной деятельности» от 09.11.2020 г. №908 (с изменениями на 03.02.2022 г.).

Сотрудниками администрации заповедника разработаны экологические маршруты и правила посещения заповедника согласно «Положению о посещении территории Печоро-Илычский государственный природный биосферный заповедник».

Печоро-Илычский государственный природный биосферный заповедник – это особо охраняемая природная территория, где в соответствии с федеральным законом действует особый охранный режим. Согласно ему, запрещена любая деятельность, которая может повлечь за собой нарушение или повреждение уникальных природных комплексов.

Туристы могут посещать территорию заповедника только в пределах утвержденных маршрутов в составе организованных пеших групп в сопровождении гидов-проводников или экскурсоводов, являющихся сотрудниками заповедника или сотрудниками турфирм-партнёров (в рамках договоров о сотрудничестве).

Для туристов по маршрутам «Исток р. Печора – плато Мань-Пупунёр», «пст. Якша-кордон – Шежим-Печорский – плато Мань-Пупунёр»; «Кордон Полой – кордон Шежим-Печорский – плато Мань-Пупунёр» введены возрастные ограничения: зима 14+, лето 8+.

На каждую группу туристов выписывается Разрешение, которое выдаётся после получения администрацией заповедника заявки и согласования сроков посещения. Формирование организованных групп для посещения труднодоступных маршрутов возложено на турфирмы, с которыми у заповедника действуют договора о сотрудничестве.

При въезде на территорию заповедника проверяется наличие у старшего группы списка состава группы, у каждого члена группы – документ, удостоверяющий личность (либо четкое фото/скан его на телефоне).

Нахождение на территории заповедника без Разрешения администрации заповедника является нарушением установленного режима охраны. В соответствии со статьей 8.39 Федерального закона № 195-ФЗ «О внесении изменений в Кодекс Российской Федерации Об административных правонарушениях», нарушение правил охраны и использования природных ресурсов на особо охраняемых природных территориях влечёт наложение административного штрафа:

- на граждан в размере: от 3 000 до 4 000 рублей;
- на должностных лиц: от 15 000 до 20 000 рублей;
- на юридических лиц: от 300 000 до 500 000 рублей.

с конфискацией орудий совершения административного нарушения и продукции незаконного природопользования или без таковой с взысканием по иску суммы ущерба, нанесенного природному комплексу.

Посещение маршрутов допускается только в сопровождении инспекторов охраны или сотрудников научного отдела и отдела экологического просвещения ответственных за группы. Посещение может быть ограничено в дни с высоким классом пожарной опасности.

## **2.9. НОРМАТИВЫ, ПАРАМЕТРЫ И СРОКИ ИСПОЛЬЗОВАНИЯ ЛЕСОВ ДЛЯ СОЗДАНИЯ ЛЕСНЫХ ПЛАНТАЦИЙ И ИХ ЭКСПЛУАТАЦИЯ**

На территории лесничества использование лесов для создания лесных плантаций и их эксплуатации не предусматривается.

## **2.10. НОРМАТИВЫ, ПАРАМЕТРЫ И СРОКИ ИСПОЛЬЗОВАНИЯ ЛЕСОВ ДЛЯ ВЫРАЩИВАНИЯ ЛЕСНЫХ ПЛОДОВЫХ, ЯГОДНЫХ, ДЕКОРАТИВНЫХ РАСТЕНИЙ И ЛЕКАРСТВЕННЫХ РАСТЕНИЙ**

На территории лесничества использование лесов для выращивания лесных плодовых, ягодных, декоративных растений и лекарственных растений не предусматривается.

## **2.11. НОРМАТИВЫ, ПАРАМЕТРЫ И СРОКИ ИСПОЛЬЗОВАНИЯ ЛЕСОВ ДЛЯ ВЫРАЩИВАНИЯ ПОСАДОЧНОГО МАТЕРИАЛА ЛЕСНЫХ РАСТЕНИЙ (САЖЕНЦЕВ, СЕЯНЦЕВ)**

На территории лесничества использование лесов для выращивания посадочного материала лесных растений (саженцев и сеянцев) не предусматривается.



## **2.12. НОРМАТИВЫ, ПАРАМЕТРЫ И СРОКИ ИСПОЛЬЗОВАНИЯ ЛЕСОВ ДЛЯ ВЫПОЛНЕНИЯ РАБОТ ПО ГЕОЛОГИЧЕСКОМУ ИЗУЧЕНИЮ НЕДР, ДЛЯ РАЗРАБОТКИ МЕСТОРОЖДЕНИЙ ПОЛЕЗНЫХ ИСКОПАЕМЫХ**

В соответствии с действующим законодательством Российской Федерации и Положением о заповеднике», использование лесов для выполнения работ по геологическому изучению недр, для разработки месторождений полезных ископаемых запрещено.

## **2.13. НОРМАТИВЫ, ПАРАМЕТРЫ И СРОКИ ИСПОЛЬЗОВАНИЯ ЛЕСОВ ДЛЯ СТРОИТЕЛЬСТВА И ЭКСПЛУАТАЦИИ ВОДОХРАНИЛИЩ И ИНЫХ ИСКУССТВЕННЫХ ВОДНЫХ ОБЪЕКТОВ, А ТАКЖЕ ГИДРОТЕХНИЧЕСКИХ СООРУЖЕНИЙ И СПЕЦИАЛИЗИРОВАННЫХ ПОРТОВ**

На территории заповедника использование лесов для строительства и эксплуатации водохранилищ и иных искусственных водных объектов, а также гидротехнических сооружений, запрещено.

## **2.14. НОРМАТИВЫ, ПАРАМЕТРЫ И СРОКИ ИСПОЛЬЗОВАНИЯ ЛЕСОВ ДЛЯ СТРОИТЕЛЬСТВА, РЕКОНСТРУКЦИИ, ЭКСПЛУАТАЦИИ ЛИНЕЙНЫХ ОБЪЕКТОВ**

В соответствии с действующим законодательством РФ, строительство магистральных дорог, трубопроводов, линий электропередач и других коммуникаций, не связанных с функционированием заповедника, запрещено.

## **2.15. НОРМАТИВЫ, ПАРАМЕТРЫ И СРОКИ ИСПОЛЬЗОВАНИЯ ЛЕСОВ ДЛЯ ПЕРЕРАБОТКИ ДРЕВЕСИНЫ И ИНЫХ ЛЕСНЫХ РЕСУРСОВ**

Нормативы, параметры и сроки разрешенного использования лесов для переработки древесины и иных лесных ресурсов на территории лесничества не установлены, так как этот вид деятельности в заповеднике запрещен.

## **2.16. НОРМАТИВЫ, ПАРАМЕТРЫ И СРОКИ ИСПОЛЬЗОВАНИЯ ЛЕСОВ ДЛЯ ОСУЩЕСТВЛЕНИЯ РЕЛИГИОЗНОЙ ДЕЯТЕЛЬНОСТИ**

Нормативы, параметры и сроки разрешенного использования лесов для религиозной деятельности на территории лесничества не установлены.

## **2.17. ТРЕБОВАНИЯ К ОХРАНЕ, ЗАЩИТЕ И ВОСПРОИЗВОДСТВУ ЛЕСОВ**

Заповедник в соответствии с возложенными на него основными задачами выполняет охрану природных территорий в целях сохранения биологического разнообразия и поддержания в естественном состоянии охраняемых природных комплексов и объектов.

### **2.17.1. Требования к мерам пожарной безопасности в лесах, охрана лесов от загрязнения радиоактивными веществами и иного негативного воздействия**

Охрана лесов от пожаров, загрязнения и иного негативного воздействия на территории лесничества в соответствии со статьей 103 Лесного кодекса РФ регламентируется «Особенностями использования, охраны, защиты, воспроизводства лесов, расположенных на особо охраняемых природных территориях», утвержденными

приказом Минприроды РФ от 12.08.2021 г. №558, и в соответствии с «Правилами пожарной безопасности в лесах», утвержденными Постановлением Правительства РФ от 07.10.2020 г. №1614.

Охрана лесов от пожаров включает в себя комплекс противопожарных мероприятий на территории заповедника. Это пропаганда противопожарных правил, распространение листовок на противопожарную тематику, установка предупреждающих аншлагов, устройство и ремонт мест отдыха, устройство минерализованных полос, строительство и ремонт дорог противопожарного назначения, строительство переходных мостов и мест забора воды, приобретение и ремонт противопожарного инвентаря и др. В лесничестве ежегодно издается приказ «О подготовке к пожароопасному периоду». Приказом определяются конкретные мероприятия и определяются ответственные лица за их выполнение. На каждый год, на период пожароопасного сезона, разрабатывается «План тушения лесных пожаров на территории лесничества «Печоро-Илычский государственный природный биосферный заповедник», который утверждается в структурном подразделении Минприроды РФ и согласовывается с МЧС России по Республике Коми. Этот план определяет количество рабочей силы и техники, а также противопожарного инвентаря, привлекаемых для тушения лесных пожаров.

Большинство пожаров возникает из-за грозových разрядов, часть пожаров переходит с сопредельной территории. При тушении лесных пожаров определяющее значение имеет своевременное обнаружение пожара на наименьшей площади. Организация системы обнаружения и учета лесных пожаров включает в себя наземное патрулирование и авиатрулирование. Авиатрулирование территории лесничества, доставка людей и грузов на пожары производится согласно заявке директора лесничества по результатам аукциона.

В таблице 2.17.1.1 приведено распределение площади земель лесничества по классам пожарной опасности.

Высокая доля лесов относится к IV и V классам пожарной опасности: из-за недоступности территории и доминирования лесов влажных и заболоченных типов.

Охрана лесов от пожаров включает комплекс организационных, технических, правовых и других мер, направленных на предотвращение, своевременное обнаружение и ликвидацию лесных пожаров.

Основной задачей обеспечения охраны лесов от пожаров является выполнение системы противопожарных мероприятий: противопожарная профилактика, мероприятия по обнаружению лесных пожаров, организация борьбы с лесными пожарами, ликвидация последствий лесных пожаров.

Таблица 2.17.1.1

Распределение площади земель лесничества по классам пожарной опасности

| Наименование лесничества, участкового лесничества | Площадь по классам пожарной опасности, га |        |        |        |          |          | Средний класс пожарной опасности |
|---|---|--------|--------|--------|----------|----------|----------------------------------|
|   | I   | II     | III    | IV     | V        | Итого    |                                  |
| Верхне-Илычское участковое лесничество            | 30,2                                      | -      | 825,4  | 8207,5 | 385289,9 | 394353,0 | V,0                              |
| Нижне-Илычское участковое лесничество             | -   | -      | 2936,7 | 1394,4 | 136925,9 | 141257,0 | IV,9                             |
| Верхне-Печорское участковое лесничество           | 473,6                                     | 1253,1 | 909,4  | 3780,3 | 163121,6 | 169538,0 | IV,9                             |



| Объект<br>противо-<br>пожар-<br>ного<br>обуст-<br>ройства | Виды<br>мероприятий   | Лесничество,<br>участковое<br>лесничество | №<br>квар-<br>тала | №<br>выд-<br>ела | Ед.<br>изм. | Потреб-<br>ность в<br>соответ-<br>ствии с<br>действи-<br>ующими<br>нормати-<br>вами | Име-<br>ется в<br>налич-<br>ии | Проектируе-<br>мый объем<br>мероприятий |                         |
|---|---|---|--------------------|------------------|-------------|---|--------------------------------|---|-------------------------|
|   |   |   |                    |                  |             |   |                                | всего                                   | ежегод-<br>ный<br>объем |
|   | Объявлений<br>(аншлагов) и<br>других знаков и<br>указателей | Верхне-<br>Ильчское                       | 9                  | 1                | шт.         | 1   | 1                              | 1                                       | 1                       |
|   |   | Верхне-<br>Ильчское                       | 9                  | 2                | шт.         | 1   | 1                              | 1                                       | 1                       |
|   |   | Верхне-<br>Ильчское                       | 9                  | 9                | шт.         | 1   | 1                              | 1                                       | 1                       |
|   |   | Верхне-<br>Ильчское                       | 19                 | 9                | шт.         | 1   | 1                              | 1                                       | 1                       |
|   |   | Верхне-<br>Ильчское                       | 30                 | 1                | шт.         | 1   | 1                              | 1                                       | 1                       |
|   |   | Верхне-<br>Ильчское                       | 46                 | 12               | шт.         | 1   | 1                              | 1                                       | 1                       |
|   |   | Верхне-<br>Ильчское                       | 63                 | 1                | шт.         | 1   | 1                              | 1                                       | 1                       |
|   |   | Верхне-<br>Ильчское                       | 76                 | 10               | шт.         | 1   | 1                              | 1                                       | 1                       |
|   |   | Верхне-<br>Ильчское                       | 77                 | 2                | шт.         | 1   | 1                              | 1                                       | 1                       |
|   |   | Верхне-<br>Ильчское                       | 92                 | 6                | шт.         | 1   | 1                              | 1                                       | 1                       |
|   |   | Верхне-<br>Ильчское                       | 92                 | 26               | шт.         | 1   | 1                              | 1                                       | 1                       |
|   |   | Верхне-<br>Ильчское                       | 92                 | 28               | шт.         | 1   | 1                              | 1                                       | 1                       |
|   |   | Верхне-<br>Ильчское                       | 108                | 25               | шт.         | 1   | 1                              | 1                                       | 1                       |
|   |   | Верхне-<br>Ильчское                       | 128                | 10               | шт.         | 1   | 1                              | 1                                       | 1                       |
|   |   | Верхне-<br>Ильчское                       | 149                | 5                | шт.         | 1   | 1                              | 1                                       | 1                       |
|   |   | Верхне-<br>Ильчское                       | 149                | 18               | шт.         | 1   | 1                              | 1                                       | 1                       |
|   |   | Верхне-<br>Ильчское                       | 150                | 12               | шт.         | 1   | 1                              | 1                                       | 1                       |
|   |   | Верхне-<br>Ильчское                       | 169                | 18               | шт.         | 1   | 1                              | 1                                       | 1                       |
|   |   | Верхне-<br>Ильчское                       | 169                | 30               | шт.         | 1   | 1                              | 1                                       | 1                       |
|   |   | Верхне-<br>Ильчское                       | 188                | 1                | шт.         | 1   | 1                              | 1                                       | 1                       |
|   |   | Верхне-<br>Ильчское                       | 188                | 25               | шт.         | 1   | 1                              | 1                                       | 1                       |

| Объект<br>противо-<br>пожар-<br>ного<br>обуст-<br>ройства | Виды<br>мероприятий   | Лесничество,<br>участковое<br>лесничество | №<br>квар-<br>тала | №<br>выд-<br>ела | Ед.<br>изм. | Потреб-<br>ность в<br>соответ-<br>ствии с<br>действи-<br>ующими<br>нормати-<br>вами | Име-<br>ется в<br>налич-<br>ии | Проектируе-<br>мый объем<br>мероприятий |                         |
|---|---|---|--------------------|------------------|-------------|---|--------------------------------|---|-------------------------|
|   |   |   |                    |                  |             |   |                                | всего                                   | ежегод-<br>ный<br>объем |
|   | Объявлений<br>(аншлагов) и<br>других знаков и<br>указателей | Верхне-<br>Ильчское                       | 206                | 10               | шт.         | 1   | 1                              | 1                                       | 1                       |
|   |   | Верхне-<br>Ильчское                       | 223                | 47               | шт.         | 1   | 1                              | 1                                       | 1                       |
|   |   | Верхне-<br>Ильчское                       | 239                | 10               | шт.         | 1   | 1                              | 1                                       | 1                       |
|   |   | Верхне-<br>Ильчское                       | 254                | 15               | шт.         | 1   | 1                              | 1                                       | 1                       |
|   |   | Верхне-<br>Ильчское                       | 254                | 18               | шт.         | 1   | 1                              | 1                                       | 1                       |
|   |   | Верхне-<br>Ильчское                       | 255                | 11               | шт.         | 1   | 1                              | 1                                       | 1                       |
|   |   | Верхне-<br>Ильчское                       | 280                | 20               | шт.         | 1   | 1                              | 1                                       | 1                       |
|   |   | Верхне-<br>Ильчское                       | 292                | 7                | шт.         | 1   | 1                              | 1                                       | 1                       |
|   |   | Верхне-<br>Ильчское                       | 292                | 10               | шт.         | 1   | 1                              | 1                                       | 1                       |
|   |   | Верхне-<br>Ильчское                       | 307                | 16               | шт.         | 1   | 1                              | 1                                       | 1                       |
|   |   | Верхне-<br>Ильчское                       | 348                | 1                | шт.         | 1   | 1                              | 1                                       | 1                       |
|   |   | Верхне-<br>Ильчское                       | 349                | 1                | шт.         | 1   | 1                              | 1                                       | 1                       |
|   |   | Верхне-<br>Ильчское                       | 349                | 5                | шт.         | 1   | 1                              | 1                                       | 1                       |
|   |   | Верхне-<br>Ильчское                       | 631                | 8                | шт.         | 1   | 1                              | 1                                       | 1                       |
|   |   | Верхне-<br>Ильчское                       | 631                | 19               | шт.         | 1   | 1                              | 1                                       | 1                       |
|   |   | Верхне-<br>Ильчское                       | 632                | 16               | шт.         | 1   | 1                              | 1                                       | 1                       |
|   |   | Верхне-<br>Ильчское                       | 633                | 6                | шт.         | 1   | 1                              | 1                                       | 1                       |
|   |   | Нижне-<br>Ильчское                        | 339                | 1                | шт.         | 1   | 1                              | 1                                       | 1                       |
|   |   | Нижне-<br>Ильчское                        | 339                | 5                | шт.         | 1   | 1                              | 1                                       | 1                       |
|   |   | Нижне-<br>Ильчское                        | 340                | 3                | шт.         | 1   | 1                              | 1                                       | 1                       |
|   |   | Нижне-<br>Ильчское                        | 341                | 1                | шт.         | 1   | 1                              | 1                                       | 1                       |

| Объект<br>противо-<br>пожар-<br>ного<br>обуст-<br>ройства | Виды<br>мероприятий   | Лесничество,<br>участковое<br>лесничество | №<br>квар-<br>тала | №<br>выд-<br>ела | Ед.<br>изм. | Потреб-<br>ность в<br>соответ-<br>ствии с<br>действи-<br>ующими<br>нормати-<br>вами | Име-<br>ется в<br>налич-<br>ии | Проектируе-<br>мый объем<br>мероприятий |                         |
|---|---|---|--------------------|------------------|-------------|---|--------------------------------|---|-------------------------|
|   |   |   |                    |                  |             |   |                                | всего                                   | ежегод-<br>ный<br>объем |
|   |   | Нижне-Ильчское                            | 341                | 3                | шт.         | 1   | 1                              | 1                                       | 1                       |
|   |   | Нижне-Ильчское                            | 342                | 16               | шт.         | 1   | 1                              | 1                                       | 1                       |
|   |   | Нижне-Ильчское                            | 343                | 1                | шт.         | 1   | 1                              | 1                                       | 1                       |
|   | Объявлений<br>(аншлагов) и<br>других знаков и<br>указателей | Нижне-Ильчское                            | 343                | 6                | шт.         | 1   | 1                              | 1                                       | 1                       |
|   |   | Нижне-Ильчское                            | 344                | 1                | шт.         | 1   | 1                              | 1                                       | 1                       |
|   |   | Нижне-Ильчское                            | 345                | 2                | шт.         | 1   | 1                              | 1                                       | 1                       |
|   |   | Нижне-Ильчское                            | 345                | 5                | шт.         | 1   | 1                              | 1                                       | 1                       |
|   |   | Нижне-Ильчское                            | 345                | 9                | шт.         | 1   | 1                              | 1                                       | 1                       |
|   |   | Нижне-Ильчское                            | 346                | 4                | шт.         | 1   | 1                              | 1                                       | 1                       |
|   |   | Нижне-Ильчское                            | 347                | 24               | шт.         | 1   | 1                              | 1                                       | 1                       |
|   |   | Нижне-Ильчское                            | 366                | 1                | шт.         | 1   | 1                              | 1                                       | 1                       |
|   |   | Нижне-Ильчское                            | 377                | 3                | шт.         | 1   | 1                              | 1                                       | 1                       |
|   |   | Нижне-Ильчское                            | 379                | 3                | шт.         | 1   | 1                              | 1                                       | 1                       |
|   |   | Нижне-Ильчское                            | 379                | 4                | шт.         | 1   | 1                              | 1                                       | 1                       |
|   |   | Нижне-Ильчское                            | 379                | 7                | шт.         | 1   | 1                              | 1                                       | 1                       |
|   |   | Нижне-Ильчское                            | 380                | 1                | шт.         | 1   | 1                              | 1                                       | 1                       |
|   |   | Нижне-Ильчское                            | 380                | 4                | шт.         | 1   | 1                              | 1                                       | 1                       |
|   |   | Нижне-Ильчское                            | 382                | 1                | шт.         | 1   | 1                              | 1                                       | 1                       |
|   |   | Нижне-Ильчское                            | 383                | 2                | шт.         | 1   | 1                              | 1                                       | 1                       |
|   |   | Нижне-Ильчское                            | 385                | 1                | шт.         | 1   | 1                              | 1                                       | 1                       |
|   |   | Нижне-Ильчское                            | 385                | 7                | шт.         | 1   | 1                              | 1                                       | 1                       |

| Объект<br>противо-<br>пожар-<br>ного<br>обуст-<br>ройства | Виды<br>мероприятий   | Лесничество,<br>участковое<br>лесничество | №<br>квар-<br>тала | №<br>выд-<br>ела | Ед.<br>изм. | Потреб-<br>ность в<br>соответ-<br>ствии с<br>действи-<br>ующими<br>нормати-<br>вами | Имее-<br>тся в<br>налич-<br>ии | Проектируе-<br>мый объем<br>мероприятий |                         |
|---|---|---|--------------------|------------------|-------------|---|--------------------------------|---|-------------------------|
|   |   |   |                    |                  |             |   |                                | всего                                   | ежегод-<br>ный<br>объем |
|   |   | Нижне-Ильчское                            | 404                | 1                | шт.         | 1   | 1                              | 1                                       | 1                       |
|   |   | Нижне-Ильчское                            | 444                | 1                | шт.         | 1   | 1                              | 1                                       | 1                       |
|   |   | Нижне-Ильчское                            | 444                | 3                | шт.         | 1   | 1                              | 1                                       | 1                       |
|   |   | Нижне-Ильчское                            | 482                | 1                | шт.         | 1   | 1                              | 1                                       | 1                       |
|   |   | Нижне-Ильчское                            | 482                | 28               | шт.         | 1   | 1                              | 1                                       | 1                       |
|   | Объявлений<br>(аншлагов) и<br>других знаков и<br>указателей | Нижне-Ильчское                            | 559                | 1                | шт.         | 1   | 1                              | 1                                       | 1                       |
|   |   | Нижне-Ильчское                            | 596                | 1                | шт.         | 1   | 1                              | 1                                       | 1                       |
|   |   | Верхне-Печорское                          | 634                | 1                | шт.         | 1   | 1                              | 1                                       | 1                       |
|   |   | Верхне-Печорское                          | 634                | 2                | шт.         | 1   | 1                              | 1                                       | 1                       |
|   |   | Верхне-Печорское                          | 634                | 12               | шт.         | 1   | 1                              | 1                                       | 1                       |
|   |   | Верхне-Печорское                          | 634                | 13               | шт.         | 1   | 1                              | 1                                       | 1                       |
|   |   | Верхне-Печорское                          | 686                | 1                | шт.         | 1   | 1                              | 1                                       | 1                       |
|   |   | Верхне-Печорское                          | 696                | 1                | шт.         | 1   | 1                              | 1                                       | 1                       |
|   |   | Верхне-Печорское                          | 731                | 2                | шт.         | 1   | 1                              | 1                                       | 1                       |
|   |   | Верхне-Печорское                          | 741                | 20               | шт.         | 1   | 1                              | 1                                       | 1                       |
|   |   | Верхне-Печорское                          | 742                | 28               | шт.         | 1   | 1                              | 1                                       | 1                       |
|   |   | Верхне-Печорское                          | 743                | 33               | шт.         | 1   | 1                              | 1                                       | 1                       |
|   |   | Верхне-Печорское                          | 743                | 38               | шт.         | 1   | 1                              | 1                                       | 1                       |
|   |   | Верхне-Печорское                          | 744                | 49               | шт.         | 1   | 1                              | 1                                       | 1                       |
|   |   | Верхне-Печорское                          | 767                | 1                | шт.         | 1   | 1                              | 1                                       | 1                       |
|   |   | Верхне-Печорское                          | 767                | 5                | шт.         | 1   | 1                              | 1                                       | 1                       |

| Объект<br>противо-<br>пожар-<br>ного<br>обуст-<br>ройства | Виды<br>мероприятий   | Лесничество,<br>участковое<br>лесничество | №<br>квар-<br>тала | №<br>выд-<br>ела | Ед.<br>изм. | Потреб-<br>ность в<br>соответ-<br>ствии с<br>действи-<br>ующими<br>нормати-<br>вами | Имее-<br>тся в<br>налич-<br>ии | Проектируе-<br>мый объем<br>мероприятий |                         |
|---|---|---|--------------------|------------------|-------------|---|--------------------------------|---|-------------------------|
|   |   |   |                    |                  |             |   |                                | всего                                   | ежегод-<br>ный<br>объем |
|   |   | Верхне-<br>Печорское                      | 767                | 42               | шт.         | 1   | 1                              | 1                                       | 1                       |
|   |   | Верхне-<br>Печорское                      | 778                | 14               | шт.         | 1   | 1                              | 1                                       | 1                       |
|   |   | Верхне-<br>Печорское                      | 778                | 27               | шт.         | 1   | 1                              | 1                                       | 1                       |
|   |   | Верхне-<br>Печорское                      | 778                | 31               | шт.         | 1   | 1                              | 1                                       | 1                       |
|   |   | Верхне-<br>Печорское                      | 780                | 34               | шт.         | 1   | 1                              | 1                                       | 1                       |
|   |   | Верхне-<br>Печорское                      | 780                | 35               | шт.         | 1   | 1                              | 1                                       | 1                       |
|   |   | Верхне-<br>Печорское                      | 790                | 32               | шт.         | 1   | 1                              | 1                                       | 1                       |
|   |   | Верхне-<br>Печорское                      | 790                | 34               | шт.         | 1   | 1                              | 1                                       | 1                       |
|   | Объявлений<br>(аншлагов) и<br>других знаков и<br>указателей | Верхне-<br>Печорское                      | 791                | 35               | шт.         | 1   | 1                              | 1                                       | 1                       |
|   |   | Верхне-<br>Печорское                      | 792                | 27               | шт.         | 1   | 1                              | 1                                       | 1                       |
|   |   | Верхне-<br>Печорское                      | 793                | 33               | шт.         | 1   | 1                              | 1                                       | 1                       |
|   |   | Верхне-<br>Печорское                      | 794                | 15               | шт.         | 1   | 1                              | 1                                       | 1                       |
|   |   | Верхне-<br>Печорское                      | 811                | 22               | шт.         | 1   | 1                              | 1                                       | 1                       |
|   |   | Верхне-<br>Печорское                      | 811                | 34               | шт.         | 1   | 1                              | 1                                       | 1                       |
|   |   | Верхне-<br>Печорское                      | 812                | 24               | шт.         | 1   | 1                              | 1                                       | 1                       |
|   |   | Верхне-<br>Печорское                      | 813                | 30               | шт.         | 1   | 1                              | 1                                       | 1                       |
|   |   | Верхне-<br>Печорское                      | 814                | 43               | шт.         | 1   | 1                              | 1                                       | 1                       |
|   |   | Верхне-<br>Печорское                      | 820                | 13               | шт.         | 1   | 1                              | 1                                       | 1                       |
|   |   | Верхне-<br>Печорское                      | 820                | 19               | шт.         | 1   | 1                              | 1                                       | 1                       |
|   |   | Верхне-<br>Печорское                      | 820                | 26               | шт.         | 1   | 1                              | 1                                       | 1                       |
|   |   | Верхне-<br>Печорское                      | 822                | 25               | шт.         | 1   | 1                              | 1                                       | 1                       |



| Объект<br>противо-<br>пожар-<br>ного<br>обуст-<br>ройства | Виды<br>мероприятий   | Лесничество,<br>участковое<br>лесничество | №<br>квар-<br>тала | №<br>выд-<br>ела | Ед.<br>изм. | Потреб-<br>ность в<br>соответ-<br>ствии с<br>действи-<br>ующими<br>нормати-<br>вами | Име-<br>ется в<br>налич-<br>ии | Проектируе-<br>мый объем<br>мероприятий |                         |
|---|---|---|--------------------|------------------|-------------|---|--------------------------------|---|-------------------------|
|   |   |   |                    |                  |             |   |                                | всего                                   | ежегод-<br>ный<br>объем |
|   |   | Верхне-<br>Печорское                      | 822                | 27               | шт.         | 1   | 1                              | 1                                       | 1                       |
|   |   | Верхне-<br>Печорское                      | 823                | 19               | шт.         | 1   | 1                              | 1                                       | 1                       |
|   |   | Верхне-<br>Печорское                      | 824                | 22               | шт.         | 1   | 1                              | 1                                       | 1                       |
|   |   | Верхне-<br>Печорское                      | 825                | 1                | шт.         | 1   | 1                              | 1                                       | 1                       |
|   |   | Верхне-<br>Печорское                      | 825                | 61               | шт.         | 1   | 1                              | 1                                       | 1                       |
|   |   | Верхне-<br>Печорское                      | 830                | 76               | шт.         | 1   | 1                              | 1                                       | 1                       |
|   |   | Верхне-<br>Печорское                      | 830                | 88               | шт.         | 1   | 1                              | 1                                       | 1                       |
|   |   | Верхне-<br>Печорское                      | 831                | 51               | шт.         | 1   | 1                              | 1                                       | 1                       |
|   |   | Верхне-<br>Печорское                      | 831                | 52               | шт.         | 1   | 1                              | 1                                       | 1                       |
|   |   | Верхне-<br>Печорское                      | 832                | 30               | шт.         | 1   | 1                              | 1                                       | 1                       |
|   | Объявлений<br>(аншлагов) и<br>других знаков и<br>указателей | Верхне-<br>Печорское                      | 832                | 42               | шт.         | 1   | 1                              | 1                                       | 1                       |
|   |   | Верхне-<br>Печорское                      | 833                | 33               | шт.         | 1   | 1                              | 1                                       | 1                       |
|   |   | Верхне-<br>Печорское                      | 833                | 41               | шт.         | 1   | 1                              | 1                                       | 1                       |
|   |   | Верхне-<br>Печорское                      | 833                | 53               | шт.         | 1   | 1                              | 1                                       | 1                       |
|   |   | Верхне-<br>Печорское                      | 834                | 7                | шт.         | 1   | 1                              | 1                                       | 1                       |
|   |   | Верхне-<br>Печорское                      | 835                | 12               | шт.         | 1   | 1                              | 1                                       | 1                       |
|   |   | Верхне-<br>Печорское                      | 835                | 16               | шт.         | 1   | 1                              | 1                                       | 1                       |
|   |   | Верхне-<br>Печорское                      | 836                | 31               | шт.         | 1   | 1                              | 1                                       | 1                       |
|   |   | Верхне-<br>Печорское                      | 838                | 24               | шт.         | 1   | 1                              | 1                                       | 1                       |
|   |   | Верхне-<br>Печорское                      | 839                | 19               | шт.         | 1   | 1                              | 1                                       | 1                       |
|   |   | Верхне-<br>Печорское                      | 839                | 27               | шт.         | 1   | 1                              | 1                                       | 1                       |

| Объект<br>противо-<br>пожар-<br>ного<br>обуст-<br>ройства | Виды<br>мероприятий   | Лесничество,<br>участковое<br>лесничество | №<br>квар-<br>тала | №<br>выд-<br>ела | Ед.<br>изм. | Потреб-<br>ность в<br>соответ-<br>ствии с<br>действи-<br>ующими<br>нормати-<br>вами | Имее-<br>тся в<br>нали-<br>чии | Проектируе-<br>мый объем<br>мероприятий |                         |
|---|---|---|--------------------|------------------|-------------|---|--------------------------------|---|-------------------------|
|   |   |   |                    |                  |             |   |                                | всего                                   | ежегод-<br>ный<br>объем |
|   |   | Верхне-<br>Печорское                      | 840                | 50               | шт.         | 1   | 1                              | 1                                       | 1                       |
|   |   | Верхне-<br>Печорское                      | 840                | 56               | шт.         | 1   | 1                              | 1                                       | 1                       |
|   |   | Верхне-<br>Печорское                      | 841                | 67               | шт.         | 1   | 1                              | 1                                       | 1                       |
|   |   | Верхне-<br>Печорское                      | 842                | 59               | шт.         | 1   | 1                              | 1                                       | 1                       |
|   |   | Верхне-<br>Печорское                      | 843                | 31               | шт.         | 1   | 1                              | 1                                       | 1                       |
|   |   | Верхне-<br>Печорское                      | 844                | 27               | шт.         | 1   | 1                              | 1                                       | 1                       |
|   |   | Верхне-<br>Печорское                      | 844                | 39               | шт.         | 1   | 1                              | 1                                       | 1                       |
|   |   | Верхне-<br>Печорское                      | 844                | 43               | шт.         | 1   | 1                              | 1                                       | 1                       |
|   |   | Якшинское                                 | 845                | 1                | шт.         | 1   | 1                              | 1                                       | 1                       |
|   |   | Якшинское                                 | 845                | 2                | шт.         | 1   | 1                              | 1                                       | 1                       |
|   |   | Якшинское                                 | 845                | 11               | шт.         | 1   | 1                              | 1                                       | 1                       |
|   |   | Якшинское                                 | 845                | 18               | шт.         | 1   | 1                              | 1                                       | 1                       |
|   |   | Якшинское                                 | 845                | 33               | шт.         | 1   | 1                              | 1                                       | 1                       |
|   | Объявлений<br>(аншлагов) и<br>других знаков и<br>указателей | Якшинское                                 | 846                | 1                | шт.         | 1   | 1                              | 1                                       | 1                       |
|   |   | Якшинское                                 | 846                | 6                | шт.         | 1   | 1                              | 1                                       | 1                       |
|   |   | Якшинское                                 | 847                | 1                | шт.         | 1   | 1                              | 1                                       | 1                       |
|   |   | Якшинское                                 | 848                | 1                | шт.         | 1   | 1                              | 1                                       | 1                       |
|   |   | Якшинское                                 | 848                | 4                | шт.         | 1   | 1                              | 1                                       | 1                       |
|   |   | Якшинское                                 | 849                | 5                | шт.         | 1   | 1                              | 1                                       | 1                       |
|   |   | Якшинское                                 | 850                | 4                | шт.         | 1   | 1                              | 1                                       | 1                       |
|   |   | Якшинское                                 | 850                | 5                | шт.         | 1   | 1                              | 1                                       | 1                       |
|   |   | Якшинское                                 | 852                | 8                | шт.         | 1   | 1                              | 1                                       | 1                       |
|   |   | Якшинское                                 | 853                | 1                | шт.         | 1   | 1                              | 1                                       | 1                       |
|   |   | Якшинское                                 | 853                | 4                | шт.         | 1   | 1                              | 1                                       | 1                       |

| Объект<br>противо-<br>пожар-<br>ного<br>обуст-<br>ройства | Виды<br>мероприятий   | Лесничество,<br>участковое<br>лесничество | №<br>квар-<br>тала | №<br>выд-<br>ела | Ед.<br>изм. | Потреб-<br>ность в<br>соответ-<br>ствии с<br>действи-<br>ующими<br>нормати-<br>вами | Имее-<br>тся в<br>нали-<br>чии | Проектируе-<br>мый объем<br>мероприятий |                         |
|---|---|---|--------------------|------------------|-------------|---|--------------------------------|---|-------------------------|
|   |   |   |                    |                  |             |   |                                | всего                                   | ежегод-<br>ный<br>объем |
|   |   | Якшинское                                 | 854                | 1                | шт.         | 1   | 1                              | 1                                       | 1                       |
|   |   | Якшинское                                 | 854                | 5                | шт.         | 1   | 1                              | 1                                       | 1                       |
|   |   | Якшинское                                 | 855                | 2                | шт.         | 1   | 1                              | 1                                       | 1                       |
|   |   | Якшинское                                 | 856                | 3                | шт.         | 1   | 1                              | 1                                       | 1                       |
|   |   | Якшинское                                 | 856                | 16               | шт.         | 1   | 1                              | 1                                       | 1                       |
|   |   | Якшинское                                 | 856                | 22               | шт.         | 1   | 1                              | 1                                       | 1                       |
|   |   | Якшинское                                 | 857                | 1                | шт.         | 1   | 1                              | 1                                       | 1                       |
|   |   | Якшинское                                 | 857                | 2                | шт.         | 1   | 1                              | 1                                       | 1                       |
|   |   | Якшинское                                 | 857                | 15               | шт.         | 1   | 1                              | 1                                       | 1                       |
|   |   | Якшинское                                 | 868                | 21               | шт.         | 1   | 1                              | 1                                       | 1                       |
|   |   | Якшинское                                 | 869                | 3                | шт.         | 1   | 1                              | 1                                       | 1                       |
|   |   | Якшинское                                 | 869                | 9                | шт.         | 1   | 1                              | 1                                       | 1                       |
|   |   | Якшинское                                 | 881                | 17               | шт.         | 1   | 1                              | 1                                       | 1                       |
|   |   | Якшинское                                 | 881                | 28               | шт.         | 1   | 1                              | 1                                       | 1                       |
|   |   | Якшинское                                 | 882                | 11               | шт.         | 1   | 1                              | 1                                       | 1                       |
|   |   | Якшинское                                 | 883                | 13               | шт.         | 1   | 1                              | 1                                       | 1                       |
|   | Объявлений<br>(аншлагов) и<br>других знаков и<br>указателей | Якшинское                                 | 883                | 14               | шт.         | 1   | 1                              | 1                                       | 1                       |
|   |   | Якшинское                                 | 885                | 17               | шт.         | 1   | 1                              | 1                                       | 1                       |
|   |   | Якшинское                                 | 885                | 18               | шт.         | 1   | 1                              | 1                                       | 1                       |
|   |   | Якшинское                                 | 886                | 27               | шт.         | 1   | 1                              | 1                                       | 1                       |
|   |   | Якшинское                                 | 887                | 22               | шт.         | 1   | 1                              | 1                                       | 1                       |
|   |   | Якшинское                                 | 888                | 22               | шт.         | 1   | 1                              | 1                                       | 1                       |
|   |   | Якшинское                                 | 889                | 22               | шт.         | 1   | 1                              | 1                                       | 1                       |
|   |   | Якшинское                                 | 889                | 25               | шт.         | 1   | 1                              | 1                                       | 1                       |
|   |   | Якшинское                                 | 894                | 10               | шт.         | 1   | 1                              | 1                                       | 1                       |
|   |   | Якшинское                                 | 894                | 20               | шт.         | 1   | 1                              | 1                                       | 1                       |

| Объект<br>противо-<br>пожар-<br>ного<br>обуст-<br>ройства | Виды<br>мероприятий   | Лесничество,<br>участковое<br>лесничество | №<br>квар-<br>тала | №<br>выд-<br>ела | Ед.<br>изм. | Потреб-<br>ность в<br>соответ-<br>ствии с<br>действи-<br>ующими<br>нормати-<br>вами | Имее-<br>тся в<br>нали-<br>чии | Проектируе-<br>мый объем<br>мероприятий |                         |
|---|---|---|--------------------|------------------|-------------|---|--------------------------------|---|-------------------------|
|   |   |   |                    |                  |             |   |                                | всего                                   | ежегод-<br>ный<br>объем |
|   |   | Якшинское                                 | 894                | 28               | шт.         | 1   | 1                              | 1                                       | 1                       |
|   |   | Якшинское                                 | 895                | 1                | шт.         | 1   | 1                              | 1                                       | 1                       |
|   |   | Якшинское                                 | 895                | 12               | шт.         | 1   | 1                              | 1                                       | 1                       |
|   |   | Якшинское                                 | 895                | 28               | шт.         | 1   | 1                              | 1                                       | 1                       |
|   |   | Якшинское                                 | 896                | 26               | шт.         | 1   | 1                              | 1                                       | 1                       |
|   |   | Якшинское                                 | 899                | 13               | шт.         | 1   | 1                              | 1                                       | 1                       |
|   |   | Якшинское                                 | 899                | 28               | шт.         | 1   | 1                              | 1                                       | 1                       |
|   |   | Якшинское                                 | 899                | 32               | шт.         | 1   | 1                              | 1                                       | 1                       |
|   |   | Якшинское                                 | 900                | 10               | шт.         | 1   | 1                              | 1                                       | 1                       |
|   |   | Якшинское                                 | 900                | 22               | шт.         | 1   | 1                              | 1                                       | 1                       |
|   |   | Якшинское                                 | 902                | 4                | шт.         | 1   | 1                              | 1                                       | 1                       |
|   |   | Якшинское                                 | 902                | 9                | шт.         | 1   | 1                              | 1                                       | 1                       |
|   |   | Якшинское                                 | 902                | 15               | шт.         | 1   | 1                              | 1                                       | 1                       |
|   |   | Якшинское                                 | 902                | 29               | шт.         | 1   | 1                              | 1                                       | 1                       |
|   |   | Якшинское                                 | 903                | 1                | шт.         | 1   | 1                              | 1                                       | 1                       |
|   |   | Якшинское                                 | 903                | 2                | шт.         | 1   | 1                              | 1                                       | 1                       |
|   |   | Якшинское                                 | 903                | 13               | шт.         | 1   | 1                              | 1                                       | 1                       |
|   | Объявлений<br>(аншлагов) и<br>других знаков и<br>указателей | Якшинское                                 | 904                | 1                | шт.         | 1   | 1                              | 1                                       | 1                       |
|   |   | Якшинское                                 | 904                | 14               | шт.         | 1   | 1                              | 1                                       | 1                       |
|   |   | Якшинское                                 | 904                | 15               | шт.         | 1   | 1                              | 1                                       | 1                       |
|   |   | Якшинское                                 | 905                | 1                | шт.         | 1   | 1                              | 1                                       | 1                       |
|   |   | Якшинское                                 | 905                | 4                | шт.         | 1   | 1                              | 1                                       | 1                       |
|   |   | Якшинское                                 | 905                | 24               | шт.         | 1   | 1                              | 1                                       | 1                       |
|   |   | Якшинское                                 | 906                | 5                | шт.         | 1   | 1                              | 1                                       | 1                       |
|   |   | Якшинское                                 | 909                | 8                | шт.         | 1   | 1                              | 1                                       | 1                       |
|   |   | Якшинское                                 | 911                | 6                | шт.         | 1   | 1                              | 1                                       | 1                       |

| Объект<br>противо-<br>пожар-<br>ного<br>обуст-<br>ройства | Виды<br>мероприятий  | Лесничество,<br>участковое<br>лесничество | №<br>квар-<br>тала | №<br>выд-<br>ела | Ед.<br>изм. | Потреб-<br>ность в<br>соответ-<br>ствии с<br>действи-<br>ующими<br>нормати-<br>вами | Имее-<br>тся в<br>налич-<br>ии | Проектируе-<br>мый объем<br>мероприятий |                         |
|---|--|---|--------------------|------------------|-------------|---|--------------------------------|---|-------------------------|
|   |  |   |                    |                  |             |   |                                | всего                                   | ежегод-<br>ный<br>объем |
|   |  | Якшинское                                 | 911                | 8                | шт.         | 1   | 1                              | 1                                       | 1                       |
|   |  | Якшинское                                 | 911                | 11               | шт.         | 1   | 1                              | 1                                       | 1                       |
|   |  | Якшинское                                 | 911                | 14               | шт.         | 1   | 1                              | 1                                       | 1                       |
|   |  | Якшинское                                 | 912                | 14               | шт.         | 1   | 1                              | 1                                       | 1                       |
|   |  | Якшинское                                 | 912                | 19               | шт.         | 1   | 1                              | 1                                       | 1                       |
|   |  | Якшинское                                 | 913                | 7                | шт.         | 1   | 1                              | 1                                       | 1                       |
|   |  | Якшинское                                 | 913                | 10               | шт.         | 1   | 1                              | 1                                       | 1                       |
|   |  | Якшинское                                 | 913                | 13               | шт.         | 1   | 1                              | 1                                       | 1                       |
|   |  | Якшинское                                 | 914                | 10               | шт.         | 1   | 1                              | 1                                       | 1                       |
|   |  | Якшинское                                 | 914                | 12               | шт.         | 1   | 1                              | 1                                       | 1                       |
|   |  | Якшинское                                 | 914                | 13               | шт.         | 1   | 1                              | 1                                       | 1                       |
|   |  | Якшинское                                 | 915                | 2                | шт.         | 1   | 1                              | 1                                       | 1                       |
|   |  | Якшинское                                 | 915                | 3                | шт.         | 1   | 1                              | 1                                       | 1                       |
|   |  | Якшинское                                 | 915                | 5                | шт.         | 1   | 1                              | 1                                       | 1                       |
|   |  | Якшинское                                 | 915                | 8                | шт.         | 1   | 1                              | 1                                       | 1                       |
|   |  | Якшинское                                 | 915                | 9                | шт.         | 1   | 1                              | 1                                       | 1                       |
|   |  | Якшинское                                 | 916                | 3                | шт.         | 1   | 1                              | 1                                       | 1                       |
|   |  | Якшинское                                 | 916                | 9                | шт.         | 1   | 1                              | 1                                       | 1                       |
|   | Объявлений<br>(аншлагов) и<br>других знаков и<br>указателей                              | Якшинское                                 | 916                | 12               | шт.         | 1   | 1                              | 1                                       | 1                       |
|   |  | Якшинское                                 | 916                | 13               | шт.         | 1   | 1                              | 1                                       | 1                       |
|   |  | Якшинское                                 | 916                | 15               | шт.         | 1   | 1                              | 1                                       | 1                       |
|   |  |   |                    |                  |             | 223   | 223                            | 223                                     | 223                     |
|   | Благоустройство<br>зон отдыха<br>граждан,<br>пребывающих в<br>лесах в<br>соответствии со | Верхне-<br>Ильчское                       | 353                | 22               | шт.         | 1   | 1                              | 1                                       | 1                       |
|   |  | Верхне-<br>Ильчское                       | 393                | 8                | шт.         | 1   | 1                              | 1                                       | 1                       |
|   |  | Верхне-<br>Ильчское                       | 394                | 15               | шт.         | 1   | 1                              | 1                                       | 1                       |

| Объект<br>противо-<br>пожар-<br>ного<br>обуст-<br>ройства | Виды<br>мероприятий   | Лесничество,<br>участковое<br>лесничество | №<br>квар-<br>тала | №<br>выд-<br>ела | Ед.<br>изм. | Потреб-<br>ность в<br>соответ-<br>ствии с<br>действи-<br>ющими<br>нормати-<br>вами | Име-<br>ется в<br>нали-<br>чии | Проектируе-<br>мый объем<br>мероприятий |                         |
|---|---|---|--------------------|------------------|-------------|--|--------------------------------|---|-------------------------|
|   |   |   |                    |                  |             |  |                                | всего                                   | ежегод-<br>ный<br>объем |
|   | статьей 11 Лесного<br>кодекса РФ  |   |                    |                  |             |  |                                |   |                         |
|   |   | Верхне-<br>Ильчское                       | 435                | 14               | шт.         | 1  | 1                              | 1                                       | 1                       |
|   |   | Верхне-<br>Ильчское                       | 436                | 11               | шт.         | 1  | 1                              | 1                                       | 1                       |
|   |   | Верхне-<br>Ильчское                       | 513                | 24               | шт.         | 1  | 1                              | 1                                       | 1                       |
|   |   | Верхне-<br>Ильчское                       | 592                | 3                | шт.         | 1  | 1                              | 1                                       | 1                       |
|   |   | Верхне-<br>Ильчское                       | 593                | 16               | шт.         | 1  | 1                              | 1                                       | 1                       |
|   |   | Верхне-<br>Ильчское                       | 593                | 17               | шт.         | 1  | 1                              | 1                                       | 1                       |
|   |   | Верхне-<br>Ильчское                       | 632                | 16               | шт.         | 1  | 1                              | 1                                       | 1                       |
|   |   |   |                    |                  |             | 10   | 10                             | 10                                      | 10                      |
|   | Установка и<br>эксплуатация<br>шлагбаумов,<br>устройство<br>преград,<br>обеспечивающих<br>ограничение<br>пребывания<br>граждан в лесах в<br>целях обеспечения<br>пожарной<br>безопасности | Якшинское                                 | 847                | 8                | шт.         | 1  | 1                              | 1                                       | 1                       |
|   |   | Якшинское                                 | 882                | 6                | шт.         | 1  | 1                              | 1                                       | 1                       |
|   |   |   |                    |                  |             | 2  | 2                              | 2                                       | 2                       |
|   | Лесные дороги,<br>предназначенные<br>для охраны лесов<br>от пожаров   |   |                    |                  |             |  |                                |   |                         |
|   | Строительство   | -   | -                  | -                | км          | 7,2  | -                              | Не<br>планируется                       |                         |
|   | Реконструкция   | -   | -                  | -                | км          | 21,6   | -                              | Не<br>планируется                       |                         |
|   | Эксплуатация  | Якшинское                                 | 847                | 24               | км          | 2,5  | 2,5                            | 2,5                                     | 2,5                     |
|   |   | Якшинское                                 | 858                | 30               | км          | 2,0  | 2,0                            | 2,0                                     | 2,0                     |

| Объект<br>противо-<br>пожар-<br>ного<br>обуст-<br>ройства | Виды<br>мероприятий  | Лесничество,<br>участковое<br>лесничество | №<br>квар-<br>тала | №<br>выд-<br>ела | Ед.<br>изм. | Потреб-<br>ность в<br>соответ-<br>ствии с<br>действи-<br>ющими<br>нормати-<br>вами | Имее-<br>тся в<br>налич-<br>ии | Проектируе-<br>мый объем<br>мероприятий |                         |
|---|--|---|--------------------|------------------|-------------|--|--------------------------------|---|-------------------------|
|   |  |   |                    |                  |             |  |                                | всего                                   | ежегод-<br>ный<br>объем |
|   |  | Якшинское                                 | 859                | 27               | км          | 0,5  | 0,5                            | 0,5                                     | 0,5                     |
|   | Эксплуатация   | Якшинское                                 | 869                | 11               | км          | 1,5  | 1,5                            | 1,5                                     | 1,5                     |
|   |  | Якшинское                                 | 870                | 19               | км          | 2,5  | 2,5                            | 2,5                                     | 2,5                     |
|   |  | Якшинское                                 | 882                | 21               | км          | 3,5  | 3,5                            | 3,5                                     | 3,5                     |
|   |  | Якшинское                                 | 883                | 15               | км          | 1,0  | 1,0                            | 1,0                                     | 1,0                     |
|   |  | Якшинское                                 | 884                | 23               | км          | 0,6  | 0,6                            | 0,6                                     | 0,6                     |
|   |  | Якшинское                                 | 907                | 15               | км          | 0,5  | 0,5                            | 0,5                                     | 0,5                     |
|   |  | Якшинское                                 | 908                | 16               | км          | 1,5  | 1,5                            | 1,5                                     | 1,5                     |
|   |  | Якшинское                                 | 909                | 10               | км          | 0,4  | 0,4                            | 0,4                                     | 0,4                     |
|   |  | Якшинское                                 | 910                | 18               | км          | 0,7  | 0,7                            | 0,7                                     | 0,7                     |
|   |  | Якшинское                                 | 911                | 16               | км          | 0,4  | 0,4                            | 0,4                                     | 0,4                     |
|   |  | Якшинское                                 | 916                | 19               | км          | 0,2  | 0,2                            | 0,2                                     | 0,2                     |
|   |  |   |                    |                  |             | 17,8   | 17,8                           | 17,8                                    | 17,8                    |
|   | Строительство,<br>реконструкция и<br>эксплуатация<br>посадочных<br>площадок для<br>самолётов,<br>вертолётов,<br>используемых в<br>целях проведения<br>авиационных<br>работ по охране и<br>защите лесов | Верхне-<br>Илычское                       | 323                | 31               | шт.         | 1  | 1                              | 1                                       | 1                       |
|   |  | Нижне-<br>Илычское                        | 378                | 13               | шт          | 1  | 1                              | 1                                       | 1                       |
|   |  | Верхне-<br>Печорское                      | 744                | 49               | шт.         | 1  | 1                              | 1                                       | 1                       |
|   | Прокладка<br>противопожарных<br>разрывов*  | -   | -                  | -                | -           | -  | -                              | Не<br>планируется                       |                         |
|   | Прокладка просек*  | -   | -                  | -                | -           | -  | -                              | Не<br>планируется                       |                         |
|   | Устройство<br>противопожарных<br>минерализованных<br>полос*  | -   | -                  | -                | -           | -  | -                              | Не<br>планируется                       |                         |
|   | Прочистка и<br>обновление просек   | Верхне-<br>Илычское                       | 323                | 60               | км          | 2,0  | 2,0                            | 2,0                                     | 0,2                     |

| Объект<br>противо-<br>пожар-<br>ного<br>обуст-<br>ройства | Виды<br>мероприятий              | Лесничество,<br>участковое<br>лесничество | №<br>квар-<br>тала | №<br>выд-<br>ела | Ед.<br>изм. | Потреб-<br>ность в<br>соответ-<br>ствии с<br>действи-<br>ующими<br>нормати-<br>вами | Име-<br>ется в<br>нали-<br>чии | Проектируе-<br>мый объем<br>мероприятий |                         |
|---|----------------------------------|---|--------------------|------------------|-------------|---|--------------------------------|---|-------------------------|
|   |                                  |   |                    |                  |             |   |                                | всего                                   | ежегод-<br>ный<br>объем |
|   |                                  | Верхне-Ильчское                           | 324                | 37               | км          | 6,6   | 6,6                            | 6,6                                     | 0,7                     |
|   |                                  | Верхне-Ильчское                           | 325                | 29               | км          | 6,9   | 6,9                            | 6,9                                     | 0,7                     |
|   |                                  | Верхне-Ильчское                           | 326                | 28               | км          | 6,3   | 6,3                            | 6,3                                     | 0,6                     |
|   |                                  | Нижне-Ильчское                            | 339                | 32               | км          | 4,1   | 4,1                            | 4,1                                     | 0,4                     |
|   | Прочистка и<br>обновление просек | Нижне-Ильчское                            | 366                | 23               | км          | 7,1   | 7,1                            | 7,1                                     | 0,7                     |
|   |                                  | Нижне-Ильчское                            | 377                | 15               | км          | 5,7   | 5,7                            | 5,7                                     | 0,6                     |
|   |                                  | Нижне-Ильчское                            | 378                | 32               | км          | 6,0   | 6,0                            | 6,0                                     | 0,6                     |
|   |                                  | Нижне-Ильчское                            | 385                | 32               | км          | 6,0   | 6,0                            | 6,0                                     | 0,6                     |
|   |                                  | Нижне-Ильчское                            | 404                | 15               | км          | 7,4   | 7,4                            | 7,4                                     | 0,7                     |
|   |                                  | Нижне-Ильчское                            | 415                | 14               | км          | 6,2   | 6,2                            | 6,2                                     | 0,6                     |
|   |                                  | Нижне-Ильчское                            | 416                | 32               | км          | 6,0   | 6,0                            | 6,0                                     | 0,6                     |
|   |                                  | Нижне-Ильчское                            | 417                | 22               | км          | 5,2   | 5,2                            | 5,2                                     | 0,5                     |
|   |                                  | Нижне-Ильчское                            | 418                | 30               | км          | 6,1   | 6,1                            | 6,1                                     | 0,6                     |
|   |                                  | Нижне-Ильчское                            | 419                | 26               | км          | 6,3   | 6,3                            | 6,3                                     | 0,6                     |
|   |                                  | Нижне-Ильчское                            | 420                | 29               | км          | 6,3   | 6,3                            | 6,3                                     | 0,6                     |
|   |                                  | Нижне-Ильчское                            | 421                | 20               | км          | 6,3   | 6,3                            | 6,3                                     | 0,6                     |
|   |                                  | Нижне-Ильчское                            | 422                | 21               | км          | 5,7   | 5,7                            | 5,7                                     | 0,6                     |
|   |                                  | Нижне-Ильчское                            | 423                | 25               | км          | 5,9   | 5,9                            | 5,9                                     | 0,6                     |
|   |                                  | Нижне-Ильчское                            | 424                | 24               | км          | 6,6   | 6,6                            | 6,6                                     | 0,7                     |
|   |                                  | Нижне-Ильчское                            | 425                | 19               | км          | 6,5   | 6,5                            | 6,5                                     | 0,7                     |
|   |                                  | Нижне-Ильчское                            | 444                | 19               | км          | 5,8   | 5,8                            | 5,8                                     | 0,6                     |



| Объект<br>противо-<br>пожар-<br>ного<br>обуст-<br>ройства | Виды<br>мероприятий              | Лесничество,<br>участковое<br>лесничество | №<br>квар-<br>тала | №<br>выд-<br>ела | Ед.<br>изм. | Потреб-<br>ность в<br>соответ-<br>ствии с<br>действи-<br>ующими<br>нормати-<br>вами | Име-<br>ется в<br>нали-<br>чии | Проектируе-<br>мый объем<br>мероприятий |                         |
|---|----------------------------------|---|--------------------|------------------|-------------|---|--------------------------------|---|-------------------------|
|   |                                  |   |                    |                  |             |   |                                | всего                                   | ежегод-<br>ный<br>объем |
|   |                                  | Нижне-Ильчское                            | 455                | 20               | км          | 6,0   | 6,0                            | 6,0                                     | 0,6                     |
|   |                                  | Нижне-Ильчское                            | 456                | 28               | км          | 6,0   | 6,0                            | 6,0                                     | 0,6                     |
|   |                                  | Нижне-Ильчское                            | 459                | 28               | км          | 6,3   | 6,3                            | 6,3                                     | 0,6                     |
|   |                                  | Нижне-Ильчское                            | 482                | 31               | км          | 7,1   | 7,1                            | 7,1                                     | 0,7                     |
|   |                                  | Нижне-Ильчское                            | 495                | 15               | км          | 5,8   | 5,8                            | 5,8                                     | 0,6                     |
|   |                                  | Нижне-Ильчское                            | 496                | 20               | км          | 5,9   | 5,9                            | 5,9                                     | 0,6                     |
|   |                                  | Нижне-Ильчское                            | 497                | 16               | км          | 6,1   | 6,1                            | 6,1                                     | 0,6                     |
|   |                                  | Нижне-Ильчское                            | 498                | 18               | км          | 6,2   | 6,2                            | 6,2                                     | 0,6                     |
|   | Прочистка и<br>обновление просек | Нижне-Ильчское                            | 520                | 13               | км          | 5,8   | 5,8                            | 5,8                                     | 0,6                     |
|   |                                  | Нижне-Ильчское                            | 559                | 9                | км          | 6,3   | 6,3                            | 6,3                                     | 0,6                     |
|   |                                  | Нижне-Ильчское                            | 596                | 8                | км          | 6,5   | 6,5                            | 6,5                                     | 0,7                     |
|   |                                  | Верхне-Печорское                          | 634                | 16               | км          | 7,0   | 7,0                            | 7,0                                     | 0,7                     |
|   |                                  | Верхне-Печорское                          | 635                | 13               | км          | 7,0   | 7,0                            | 7,0                                     | 0,7                     |
|   |                                  | Верхне-Печорское                          | 686                | 17               | км          | 5,5   | 5,5                            | 5,5                                     | 0,6                     |
|   |                                  | Верхне-Печорское                          | 696                | 32               | км          | 7,0   | 7,0                            | 7,0                                     | 0,7                     |
|   |                                  | Верхне-Печорское                          | 707                | 29               | км          | 6,0   | 6,0                            | 6,0                                     | 0,6                     |
|   |                                  | Верхне-Печорское                          | 708                | 29               | км          | 7,0   | 7,0                            | 7,0                                     | 0,7                     |
|   |                                  | Верхне-Печорское                          | 731                | 47               | км          | 8,0   | 8,0                            | 8,0                                     | 0,8                     |
|   |                                  | Верхне-Печорское                          | 767                | 50               | км          | 6,3   | 6,3                            | 6,3                                     | 0,6                     |
|   |                                  | Верхне-Печорское                          | 801                | 55               | км          | 6,0   | 6,0                            | 6,0                                     | 0,6                     |
|   |                                  | Верхне-Печорское                          | 825                | 69               | км          | 6,0   | 6,0                            | 6,0                                     | 0,6                     |

| Объект<br>противо-<br>пожар-<br>ного<br>обуст-<br>ройства | Виды<br>мероприятий              | Лесничество,<br>участковое<br>лесничество | №<br>квар-<br>тала | №<br>выд-<br>ела | Ед.<br>изм. | Потреб-<br>ность в<br>соответ-<br>ствии с<br>действи-<br>ующими<br>нормати-<br>вами | Име-<br>ется в<br>нали-<br>чии | Проектируе-<br>мый объем<br>мероприятий |                         |
|---|----------------------------------|---|--------------------|------------------|-------------|---|--------------------------------|---|-------------------------|
|   |                                  |   |                    |                  |             |   |                                | всего                                   | ежегод-<br>ный<br>объем |
|   |                                  | Верхне-<br>Печорское                      | 840                | 58               | км          | 6,5   | 6,5                            | 6,5                                     | 0,7                     |
|   |                                  | Верхне-<br>Печорское                      | 841                | 69               | км          | 6,5   | 6,5                            | 6,5                                     | 0,7                     |
|   |                                  | Верхне-<br>Печорское                      | 842                | 61               | км          | 6,5   | 6,5                            | 6,5                                     | 0,7                     |
|   |                                  | Верхне-<br>Печорское                      | 843                | 32               | км          | 6,5   | 6,5                            | 6,5                                     | 0,7                     |
|   |                                  | Верхне-<br>Печорское                      | 844                | 48               | км          | 6,0   | 6,0                            | 6,0                                     | 0,6                     |
|   |                                  | Якшинское                                 | 845                | 37               | км          | 1,0   | 1,0                            | 1,0                                     | 0,1                     |
|   |                                  | Якшинское                                 | 846                | 26               | км          | 3,0   | 3,0                            | 3,0                                     | 0,3                     |
|   |                                  | Якшинское                                 | 847                | 25               | км          | 3,0   | 3,0                            | 3,0                                     | 0,3                     |
|   |                                  | Якшинское                                 | 848                | 22               | км          | 3,0   | 3,0                            | 3,0                                     | 0,3                     |
|   |                                  | Якшинское                                 | 849                | 26               | км          | 5,0   | 5,0                            | 5,0                                     | 0,5                     |
|   |                                  | Якшинское                                 | 850                | 24               | км          | 3,3   | 3,3                            | 3,3                                     | 0,3                     |
|   | Прочистка и<br>обновление просек | Якшинское                                 | 851                | 33               | км          | 3,5   | 3,5                            | 3,5                                     | 0,4                     |
|   |                                  | Якшинское                                 | 852                | 29               | км          | 3,5   | 3,5                            | 3,5                                     | 0,4                     |
|   |                                  | Якшинское                                 | 853                | 27               | км          | 3,5   | 3,5                            | 3,5                                     | 0,4                     |
|   |                                  | Якшинское                                 | 854                | 31               | км          | 3,0   | 3,0                            | 3,0                                     | 0,3                     |
|   |                                  | Якшинское                                 | 855                | 27               | км          | 3,0   | 3,0                            | 3,0                                     | 0,3                     |
|   |                                  | Якшинское                                 | 856                | 27               | км          | 2,0   | 2,0                            | 2,0                                     | 0,2                     |
|   |                                  | Якшинское                                 | 857                | 18               | км          | 1,0   | 1,0                            | 1,0                                     | 0,1                     |
|   |                                  | Якшинское                                 | 864                | 30               | км          | 3,0   | 3,0                            | 3,0                                     | 0,3                     |
|   |                                  | Якшинское                                 | 868                | 24               | км          | 3,0   | 3,0                            | 3,0                                     | 0,3                     |
|   |                                  | Якшинское                                 | 869                | 12               | км          | 3,0   | 3,0                            | 3,0                                     | 0,3                     |
|   |                                  | Якшинское                                 | 870                | 20               | км          | 3,0   | 3,0                            | 3,0                                     | 0,3                     |
|   |                                  | Якшинское                                 | 871                | 29               | км          | 3,0   | 3,0                            | 3,0                                     | 0,3                     |
|   |                                  | Якшинское                                 | 872                | 24               | км          | 3,2   | 3,2                            | 3,2                                     | 0,3                     |
|   |                                  | Якшинское                                 | 873                | 32               | км          | 3,0   | 3,0                            | 3,0                                     | 0,3                     |

| Объект<br>противо-<br>пожар-<br>ного<br>обуст-<br>ройства | Виды<br>мероприятий   | Лесничество,<br>участковое<br>лесничество | №<br>квар-<br>тала | №<br>выд-<br>ела | Ед.<br>изм. | Потреб-<br>ность в<br>соответ-<br>ствии с<br>действи-<br>ующими<br>нормати-<br>вами | Име-<br>ется в<br>нали-<br>чии | Проектируе-<br>мый объем<br>мероприятий |                         |
|---|---|---|--------------------|------------------|-------------|---|--------------------------------|---|-------------------------|
|   |   |   |                    |                  |             |   |                                | всего                                   | ежегод-<br>ный<br>объем |
|   |   | Якшинское                                 | 874                | 35               | км          | 3,0   | 3,0                            | 3,0                                     | 0,3                     |
|   |   | Якшинское                                 | 875                | 28               | км          | 3,0   | 3,0                            | 3,0                                     | 0,3                     |
|   |   | Якшинское                                 | 876                | 30               | км          | 3,0   | 3,0                            | 3,0                                     | 0,3                     |
|   |   | Якшинское                                 | 877                | 23               | км          | 3,0   | 3,0                            | 3,0                                     | 0,3                     |
|   |   | Якшинское                                 | 881                | 29               | км          | 4,0   | 4,0                            | 4,0                                     | 0,4                     |
|   |   | Якшинское                                 | 884                | 24               | км          | 2,8   | 2,8                            | 2,8                                     | 0,3                     |
|   |   | Якшинское                                 | 890                | 37               | км          | 3,0   | 3,0                            | 3,0                                     | 0,3                     |
|   |   | Якшинское                                 | 894                | 34               | км          | 3,0   | 3,0                            | 3,0                                     | 0,3                     |
|   |   | Якшинское                                 | 895                | 30               | км          | 1,0   | 1,0                            | 1,0                                     | 0,1                     |
|   |   | Якшинское                                 | 896                | 29               | км          | 3,0   | 3,0                            | 3,0                                     | 0,3                     |
|   |   | Якшинское                                 | 897                | 33               | км          | 3,0   | 3,0                            | 3,0                                     | 0,3                     |
|   |   | Якшинское                                 | 898                | 31               | км          | 4,0   | 4,0                            | 4,0                                     | 0,4                     |
|   |   | Якшинское                                 | 899                | 42               | км          | 3,7   | 3,7                            | 3,7                                     | 0,4                     |
|   | Прочистка и<br>обновление просек  | Якшинское                                 | 902                | 30               | км          | 3,7   | 3,7                            | 3,7                                     | 0,4                     |
|   |   | Якшинское                                 | 911                | 17               | км          | 3,1   | 3,1                            | 3,1                                     | 0,3                     |
|   |   | Якшинское                                 | 912                | 28               | км          | 1,0   | 1,0                            | 1,0                                     | 0,1                     |
|   |   | Якшинское                                 | 913                | 15               | км          | 4,0   | 4,0                            | 4,0                                     | 0,4                     |
|   |   | Якшинское                                 | 914                | 15               | км          | 3,0   | 3,0                            | 3,0                                     | 0,3                     |
|   |   | Якшинское                                 | 915                | 15               | км          | 2,5   | 2,5                            | 2,5                                     | 0,3                     |
|   |   | Якшинское                                 | 916                | 20               | км          | 5,0   | 5,0                            | 5,0                                     | 0,5                     |
|   |   |   |                    |                  |             | 417,6   | 417,6                          | 417,6                                   | 42,2                    |
|   | Прочистка и<br>обновление<br>противопожарных<br>минерализованных<br>полос | Верхне-<br>Илычское                       | 323                | 31               | км          | 0,538   | 0,538                          | 0,538                                   | 0,538                   |
|   |   | Нижне-<br>Илычское                        | 378                | 13               | км          | 0,494   | 0,494                          | 0,494                                   | 0,494                   |
|   |   | Верхне-<br>Печорское                      | 744                | 49               | км          | 0,836   | 0,836                          | 0,836                                   | 0,836                   |
|   |   | Верхне-<br>Печорское                      | 830                | 86               | км          | 0,193   | 0,193                          | 0,193                                   | 0,193                   |

| Объект<br>противо-<br>пожар-<br>ного<br>обуст-<br>ройства | Виды<br>мероприятий   | Лесничество,<br>участковое<br>лесничество | №<br>квар-<br>тала               | №<br>выд-<br>ела | Ед.<br>изм. | Потреб-<br>ность в<br>соответ-<br>ствии с<br>действи-<br>ующими<br>нормати-<br>вами | Имее-<br>тся в<br>нали-<br>чии | Проектируе-<br>мый объем<br>мероприятий |                         |
|---|---|---|----------------------------------|------------------|-------------|---|--------------------------------|---|-------------------------|
|   |   |   |                                  |                  |             |   |                                | всего                                   | ежегод-<br>ный<br>объем |
|   |   | Верхне-<br>Печорское                      | 831                              | 52               | км          | 0,592   | 0,592                          | 0,592                                   | 0,592                   |
|   |   | Верхне-<br>Печорское                      | 834                              | 17               | км          | 1,196   | 1,196                          | 1,196                                   | 1,196                   |
|   |   | Якшинское                                 | 911                              | 14               | км          | 0,171   | 0,171                          | 0,171                                   | 0,171                   |
|   |   | Якшинское                                 | 913                              | 10               | км          | 1,138   | 1,138                          | 1,138                                   | 1,138                   |
|   |   | Якшинское                                 | 916                              | 3                | км          | 0,174   | 0,174                          | 0,174                                   | 0,174                   |
|   |   | Якшинское                                 | 916                              | 4                | км          | 0,428   | 0,428                          | 0,428                                   | 0,428                   |
|   |   | Якшинское                                 | 916                              | 7                | км          | 0,320   | 0,320                          | 0,320                                   | 0,320                   |
|   |   | Якшинское                                 | 916                              | 9                | км          | 0,156   | 0,156                          | 0,156                                   | 0,156                   |
|   |   | Якшинское                                 | 916                              | 12               | км          | 0,201   | 0,201                          | 0,201                                   | 0,201                   |
|   |   | Якшинское                                 | 916                              | 13               | км          | 0,625   | 0,625                          | 0,625                                   | 0,625                   |
|   |   | Якшинское                                 | 916                              | 16               | км          | 0,386   | 0,386                          | 0,386                                   | 0,386                   |
|   |   |   |                                  |                  |             | 7,448   | 7,448                          | 7,448                                   | 7,448                   |
|   | Строительство,<br>реконструкция и<br>эксплуатация:  |   |                                  |                  |             |   |                                |   |                         |
|   | Пожарных<br>наблюдательных<br>пунктов (вышек,<br>мачт, павильонов и<br>других<br>наблюдательных<br>пунктов) |   |                                  |                  |             |   |                                | Не<br>планируется                       |                         |
|   | Пунктов<br>сосредоточения<br>противопожарного<br>инвентаря  | Верхне-<br>Илычское                       | 323                              | 31               | шт.         | 1   | 1                              | 1                                       | 1                       |
|   |   | Нижне-<br>Илычское                        | 378                              | 13               | шт.         | 1   | 1                              | 1                                       | 1                       |
|   |   | Верхне-<br>Печорское                      | 744                              | 49               | шт.         | 1   | 1                              | 1                                       | 1                       |
|   |   | Верхне-<br>Печорское                      | 831                              | 52               | шт.         | 1   | 1                              | 1                                       | 1                       |
|   |   | Якшинское                                 | РК,<br>Троицко-<br>Печорски<br>й |                  | шт.         | 1   | 1                              | 1                                       | 1                       |
|   | Пожарно-<br>химическая<br>станция 1 типа  | Якшинское                                 | РК,<br>Троицко-<br>Печорски<br>й |                  | шт.         | 1   | 1                              | 1                                       | 1                       |

| Объект<br>противо-<br>пожар-<br>ного<br>обуст-<br>ройства | Виды<br>мероприятий   | Лесничество,<br>участковое<br>лесничество | №<br>квар-<br>тала   | №<br>выд-<br>ела | Ед.<br>изм. | Потреб-<br>ность в<br>соответ-<br>ствии с<br>действи-<br>ующими<br>нормати-<br>вами | Имее-<br>тся в<br>налич-<br>ии | Проектируе-<br>мый объем<br>мероприятий |                         |
|---|---|---|--|------------------|-------------|---|--------------------------------|---|-------------------------|
|   |   |   |  |                  |             |   |                                | всего                                   | ежегод-<br>ный<br>объем |
|   |   |   | муницип.<br>район,<br>пос.<br>Якша,<br>ул.Ланино<br>й, д.8 |                  |             |   |                                |   |                         |
|   | Устройство<br>пожарных<br>водоёмов*   | -   | -  | -                | -           | -   | -                              | Не<br>планируется                       |                         |
|   | Устройство<br>подъездов к<br>источникам<br>противопожарного<br>водоснабжения  |   |  |                  |             |   |                                | Не<br>планируется                       |                         |
|   | Эксплуатация<br>пожарных<br>водоёмов и<br>подъездов к<br>источникам<br>водоснабжения  |   |  |                  |             |   |                                | Не<br>планируется                       |                         |
|   | Снижение<br>природной<br>пожарной<br>опасности лесов<br>путём<br>регулирования<br>породного состава<br>лесных<br>насаждений и<br>проведения<br>санитарно-<br>оздорови-<br>тельных<br>мероприятий* | -   | -  | -                | -           | -   | -                              | Не<br>планируется                       |                         |
|   | Проведение<br>профилакти-<br>ческого<br>контролируемого<br>противопожарного<br>выжигания<br>хвороста, лесной<br>подстилки, сухой<br>травы и других  | -   | -  | -                | -           | -   | -                              | Не<br>планируется                       |                         |

| Объект<br>противо-<br>пожар-<br>ного<br>обуст-<br>ройства | Виды<br>мероприятий                        | Лесничество,<br>участковое<br>лесничество | №<br>квар-<br>тала | №<br>выд-<br>ела | Ед.<br>изм. | Потреб-<br>ность в<br>соответ-<br>ствии с<br>действи-<br>ующими<br>нормати-<br>вами | Имее-<br>тся в<br>нали-<br>чии | Проектируе-<br>мый объем<br>мероприятий |                         |
|---|--|---|--------------------|------------------|-------------|---|--------------------------------|---|-------------------------|
|   |  |   |                    |                  |             |   |                                | всего                                   | ежегод-<br>ный<br>объем |
|   | лесных горючих<br>материалов*              |   |                    |                  |             |   |                                |   |                         |
|   | Проведение работ<br>по<br>гидромелиорации* | -   | -                  | -                | -           | -   | -                              | Не<br>планируется                       |                         |

\* Виды и объёмы мероприятий по противопожарному обустройству лесов не планируются, поскольку их выполнение приведет к нарушению режима особой охраны территории Печоро-Ильчского государственного природного биосферного заповедника.

Потребность в пожарной технике, оборудовании, снаряжении и инвентаре для Печоро-Ильчского государственного природного биосферного заповедника определена согласно статье 40 Лесного кодекса РФ с учетом вида использования лесов для осуществления научно-исследовательской деятельности, образовательной деятельности в соответствии с приказом Минприроды России от 28.03.2014 г. № 161 «Об утверждении видов средств предупреждения и тушения лесных пожаров при использовании лесов.

Сведения о наличии и потребность в пожарной технике, оборудовании, снаряжении и инвентаре на лесном участке, приведены в таблице 2.17.1.3

Таблица 2.17.1.3

Сведения о наличии и потребность в пожарной технике,  
оборудовании, снаряжении и инвентаре на лесном участке

| №<br>п/п                          | Наименование  | Ед.<br>изм. | В соответст-<br>вии с<br>действи-<br>ующими<br>нормативами | Имеется в<br>наличии* | Проектируется<br>приобретение,<br>аренда,<br>изготовление |
|-----------------------------------|---|-------------|--|-----------------------|---|
| Мобильные средства пожаротушения: |   |             |  |                       |   |
| 1                                 | Малый лесопатрульный комплекс или легковой автомобиль повышенной проходимости с комплектом пожарно-технического вооружения* | шт          | 240  | +                     | +   |
| 2                                 | Пожарная мотопомпа с подачей от 100 до 800 л\мин., укомплектованная пожарно-техническим вооружением                         | шт          | 240  | +                     | +   |
| 3                                 | Тракторы с плугом или иными почвообрабатывающими орудиями   | шт          | -  | -                     | -   |
| Пожарное оборудование:            |   |             |  |                       |   |

| № п/п  | Наименование  | Ед. изм. | В соответствии с действующими нормативами  | Имеется в наличии* | Проектируется приобретение, аренда, изготовление |
|--|---|----------|--|--------------------|--|
| 4  | Съемные цистерны, резиновые емкости для воды объемом 1000-1500 л.   | шт       | -  | -                  | -  |
| 5  | Комплект напорных пожарных рукавов (с характеристиками, предусмотренными документацией на мотопомпу)  | пог. м   | 4800   | +                  | +  |
| 6  | Торфяные стволы (в случае наличия на лесном участке залежей торфа)**  | компл.   | 240  | +                  | +  |
| <b>Пожарный инструмент:</b>  |   |          |  |                    |  |
| 7  | Воздуходувки  | шт       | 240  | +                  | +  |
| 8  | Бензопилы   | шт       | 240  | +                  | +  |
| 9  | Ранцевые лесные опрыскиватели (ранцы противопожарные)   | шт       | 1200   | +                  | +  |
| 10   | Топоры  | шт       | 720  | +                  | +  |
| 11   | Лопаты  | шт       | 2400   | +                  | +  |
| 12   | Емкость для доставки воды объемом до 10-15 л  | шт       | 720  | +                  | +  |
| <b>Системы связи и оповещения:</b>   |   |          |  |                    |  |
| 13   | Электромегафоны   | шт       | 240  | +                  | +  |
| <b>Средства индивидуальной защиты лиц, участвующих в мероприятиях по недопущению распространения лесных пожаров:</b> |   |          |  |                    |  |
| 14   | Дежурная спецодежда: защитные каски, защитные очки, средства защиты органов дыхания и зрения, плащи из огнеупорной ткани, энцефалитные костюмы, сапоги кирзовые (ботинки), брезентовые рукавицы | комплект | по числу лиц, участвующих в мероприятиях по тушению и недопущению распространения лесных пожаров             |                    |  |
| 15   | Аптечка первой помощи   | шт       | по 1 на каждые 5 человек, участвующих в мероприятиях по тушению и недопущению распространения лесных пожаров |                    |  |
| 16   | Индивидуальные перевязочные пакеты  | шт       | по числу лиц, участвующих в мероприятиях по тушению и недопущению распространения лесных пожаров             |                    |  |
| <b>Огнетушащие вещества:</b>   |   |          |  |                    |  |
| 17   | Смачиватели, пенообразователи   | кг       | 240  | +                  | +  |
| <b>Дополнительные</b>  |   |          |  |                    |  |
| 18   | Зажигательные аппараты  | шт       | -  | -                  | -  |
| 19   | Бидоны или канистры для питьевой воды   | шт       | 480  | +                  | +  |
| 20   | Бортовой автомобиль повышенной проходимости, вездеход   | шт       | -  | -                  | -  |

| № п/п | Наименование                         | Ед. изм. | В соответствии с действующими нормативами | Имеется в наличии* | Проектируется приобретение, аренда, изготовление |
|-------|--------------------------------------|----------|---|--------------------|--|
| 21    | Бульдозеры мощностью свыше 100 л.с.* | шт       | -   | -                  | -  |

Примечания: \* - для районов со слаборазвитой сетью дорог и наличием развитых водных путей допустима замена на пожарные суда (катера, моторные лодки) с комплектом пожарно-технического вооружения.

\*\* В случае наличия на лесных участках залежей торфа.

+ Сведения о фактическом наличии пожарной техники, оборудования, снаряжения и инвентаря указано в таблицах 2.17.1.4 и 2.17.1.5 в соответствии с Планом тушения лесных пожаров Печоро-Ильчского государственного природного биосферного заповедника.

Планом тушения лесных пожаров Печоро-Ильчского государственного природного биосферного заповедника утвержден перечень и состав лесопожарных формирований, пожарной техники и оборудования, противопожарного снаряжения и инвентаря, иных средств предупреждения и тушения лесных пожаров на территории Печоро-Ильчского государственного природного биосферного заповедника, условия привлечения и использования таких средств в соответствии с уровнем пожарной опасности.

Таблица 2.17.1.4

Перечень и состав лесопожарных формирований, на которые возложено тушение лесных пожаров на территории заповедника

| Наименование формирования | Местонахождение, контактные данные   | Реквизиты лицензии на тушение лесных пожаров | Количество сотрудников, имеющих право на тушение лесных пожаров | Количество снаряжения и инвентаря   | Количество пожарной техники и оборудования   |
|---------------------------|--|--|---|---|--|
| Лесопожарное звено № 1    | Центральная усадьба заповедника п. Якша, тел. (82138) 95-6-80 или 95-6-99, по радиосвязи позывной «Мойва» на радио-частоте 3710 КГц. | №73/20 12-СЗФО от 04.07. 2012                | 3 чел.  | Напорные пожарные рукава – 100 п.м. (d 25), ствол перекрывной нерегулируемый 25 мм. Лесные ранцевые опрыскиватели – 15 шт. Ручные инструменты: Лопаты – 30 шт. Топоры – 10 шт. Ведра или ёмкости на 10-12л. – 15 шт. Мотопомпа переносная – 1 шт. Бензопилы – 2 шт. | Автомобили, повышенной проходимости – 1 шт. Трактор ВТГ-90А – 1шт. Трактор ТДТ-55 – 1 шт. Катер КС-100Д – 1 шт. Моторные лодки – 2 шт. |
|                           |  |  | 12 чел.   | Основное оборудование   |  |



| Наименование формирования         | Местонахождение, контактные данные   | Реквизиты лицензии на тушение лесных пожаров | Количество сотрудников, имеющих право на тушение лесных пожаров | Количество снаряжения и инвентаря   | Количество пожарной техники и оборудования        |
|-----------------------------------|--|--|---|---|---|
| Пожарно-химическая станция 1 типа | Центральная усадьба заповедника п. Якша, тел. (82138) 95-6-80 или 95-6-99, по радиосвязи позывной «Мойва» на радио-частоте 3710 КГц. | №73/20 12-СЗФО от 04.07.2012                 |   | <p>Бензопилы – 1 шт.<br/> Емкость РВД-400 – 1 шт.<br/> Ранцевые опрыскиватели – 10 шт.<br/> Лопаты – 10 шт.<br/> Топоры – 10 шт.<br/> Грабли – 10 шт.<br/> Пожарное ведро – 10 шт.<br/> Мотопомпа переносная (60-120 л/мин) с полной комплектацией – 1 шт.<br/> Напорные пожарные рукава – 600 м, (d 25), ствол перекрывной нерегулируемый 25 мм.<br/> Зажигательный аппарат – 2 шт.<br/> GPS навигатор – 2 шт.<br/> Бинокль – 2 шт.<br/> Радиостанция стационарная – 1 шт.<br/> Радиостанция возимая – 1 шт.<br/> Радиостанция носимая – 2 шт.<br/> палатка – 1 шт.<br/> индивидуальный перевязочный пакет – 6 шт.<br/> аптечка – 3 шт.<br/> респиратор – 6 шт.<br/> защитные очки – 6 шт.<br/> защитные каски – 6 шт.<br/> спецодежда и спецобувь – 6 комп.<br/> канистра под питьевую воду до 10 л – 5 шт.<br/> Кружки – 6 шт.<br/> Спальный мешок – 6 шт.<br/> Канистра до 20 л – 3 шт.</p> | Автомобиль УАЗ 390995 - 1 шт.                     |
| Вспомогательное оборудование      |  |  |   | Мотопомпа (600-800 л/мин) с полной комплектацией – 1 шт.  | Трактор ВТГ-90А – 1 шт.<br>Трактор ТДТ-55 – 1 шт. |

| Наименование формирования | Местонахождение, контактные данные   | Реквизиты лицензии на тушение лесных пожаров | Количество сотрудников, имеющих право на тушение лесных пожаров | Количество снаряжения и инвентаря  | Количество пожарной техники и оборудования |
|---------------------------|--|--|---|--|--|
|                           |  |  |   | Напорные пожарные рукава – 100 п.м., (d 50),<br>Лопаты – 40 шт.  | Моторные лодки – 1 шт.<br>Плуг – 1 шт.     |
| Лесопожарное звено № 2    | Верхне-Печорское участковое лесничество:<br>кордон Полой (позывной «Мойва-10» на радиочастоте 3710 КГц),<br>кордон Шайтановка, (позывной «Мойва-9» на радиочастоте 3710 КГц),<br>кордон Шижим (позывной «Мойва-7» на радиочастоте 3710 КГц). | №73/20 12-СЗФО от 04.07.2012.                | 4 чел.  | Напорные пожарные рукава – 200 п.м., (d 25), ствол перекрывной нерегулируемый 25 мм.<br>Лесные ранцевые опрыскиватели – 5 шт.<br>Ручные инструменты:<br>Лопаты – 10 шт.<br>Топоры – 5 шт.<br>Ведра или ёмкости на 10-12л. – 5 шт.<br>Мотопомпы переносные – 1 шт.<br>Бензопилы – 2 шт. | Моторные лодки – 4 шт.                     |
| Лесопожарное звено № 3    | Нижне-Ильчское участковое лесничество:<br>кордон Изпыред (позывной «Мойва-1» на радиочастоте 3710 КГц),<br>кордон Шежим Ди Кост (позывной «Мойва-3» на радиочастоте 3710 КГц).   | №73/20 12-СЗФО от 04.07.2012.                | 3 чел.  | Напорные пожарные рукава – 200 п.м., (d 25), ствол перекрывной нерегулируемый 25 мм.<br>Лесные ранцевые опрыскиватели – 5 шт.<br>Ручные инструменты:<br>Лопаты – 10 шт.<br>Топоры – 5 шт.<br>Ведра или ёмкости на 10-12л. – 5 шт.<br>Мотопомпы переносная – 1 шт.<br>Бензопилы – 2 шт. | Моторные лодки – 3 шт.                     |
| Лесопожарное звено № 4    | Верхне-Ильчское участковое лесничество:<br>кордон Усть-Ляга (позывной  | №73/20 12-СЗФО от 04.07.2012.                | 3 чел.  | Напорные пожарные рукава – 200 п.м., (d 25), ствол перекрывной нерегулируемый 25 мм.<br>Лесные ранцевые опрыскиватели – 5 шт.  | Моторные лодки---3 шт.                     |

| Наименование формирования | Местонахождение, контактные данные  | Реквизиты лицензии на тушение лесных пожаров | Количество сотрудников, имеющих право на тушение лесных пожаров | Количество снаряжения и инвентаря  | Количество пожарной техники и оборудования |
|---------------------------|---|--|---|--|--|
|                           | «Мойва-4» на радиочастоте 3710 КГц), кордон Укью., (позывной «Мойва-5» на радиочастоте 3710 КГц), |  |   | Ручные инструменты:<br>Лопаты – 10 шт.<br>Топоры – 6 шт.<br>Ведро или ёмкости на 10-12 л. – 5 шт.<br>Мотопомпы переносные – 2 шт.<br>Бензопилы – 2 шт. |  |

В целях пожарной безопасности в лесах осуществляются следующие мероприятия:

- а) противопожарное обустройство лесов;
- б) создание систем и средств, предупреждения и тушения лесных пожаров, содержание этих систем и средств, а также формирование запасов горюче-смазочных материалов на период высокой пожарной опасности;
- в) мониторинг пожарной опасности в лесах;
- г) разработка планов тушения лесных пожаров;
- д) тушение лесных пожаров;
- е) иные меры пожарной безопасности в лесах.

Таблица 2.17.1.5

Информация об организации лесопожарных формирований, необходимых для тушения лесных пожаров в зависимости от уровня пожарной опасности на территории заповедника

| Уровень пожарной опасности в лесах + Категория лесного пожара     | Количество необходимых лесопожарных формирований | Состав лесопожарного формирования | Количество необходимых сотрудников лесопожарных формирований, осуществляющих тушение лесных пожаров | Количество необходимого снаряжения и инвентаря                    | Количество необходимой пожарной техники и оборудования |
|---|--|-----------------------------------|---|---|--|
| КПО с 1 по 5<br>Тушение начинающегося лесного пожара (до 1,5 га.) | Патрульная группа отдела охраны.                 | Служба охраны заповедника         | 3 чел.  | Лопата – 3 шт.<br>Топор – 3 шт.<br>Ранцевый опрыскиватель – 3 шт. |  |
| КПО с 1 по 5<br>Тушение малых лес-                                | Лесопожарные звенья участков лесничеств.         | Служба охраны заповедника         | 10 чел.   | Лопата – 5 шт.<br>Топор – 3 шт.<br>Ранцевый опрыскиватель – 5 шт. |  |

| Уровень пожарной опасности в лесах + Категория лесного пожара        | Количество необходимых лесопожарных формирований  | Состав лесопожарного формирования   | Количество необходимых сотрудников лесопожарных формирований, осуществляющих тушение лесных пожаров | Количество необходимого снаряжения и инвентаря  | Количество необходимой пожарной техники и оборудования |
|--|---|---|---|---|--|
| ных пожаров (1,5-3 га.)  |   |   |   | Бензопила – 1 шт.   |  |
| КПО с 1 по 5<br>Тушение средних лесных пожаров (3-20 га.)            | Лесопожарная и противопожарная команда заповедника.   | Работники заповедника   | 21 чел.   | Лопата – 10 шт.<br>Топор – 5 шт.<br>Ранцевый опрыскиватель – 10 шт.<br>Бензопила – 2 шт.                                  | Трактор ТДТ-55<br>Катер КС-100 Д                       |
| КПО с 1 по 5<br>Тушение крупных лесных пожаров (20-200 га.)          | Лесопожарная и противопожарная команда заповедника, сотрудники ГАУ РК «КРЛПЦ» (при заключении соответствующего контракта (договора)), привлечённое местное население.   | Работники заповедника, сотрудники ГАУ РК «КРЛПЦ» (в случае заключения договора), местное население.                                     | 51 чел.   | Лопата – 30 шт.<br>Топор – 10 шт.<br>Ранцевый опрыскиватель – 30 шт.<br>Бензопила – 3 шт.<br>Переносная мотопомпа – 7 шт. | Трактор ВТГ-90А<br>Трактор ТДТ-55<br>Катер КС-100 Д    |
| КПО с 1 по 5<br>Тушение особо крупных лесных пожаров (более 200 га.) | Лесопожарная и противопожарная команда заповедника, сотрудники ГАУ РК «КРЛПЦ» (при заключении соответствующего контракта (договора)), привлечённое местное население, силы выделенные местными органами власти и взаимодействующими организациями | Работники заповедника, сотрудники ГАУ РК «КРЛПЦ» (в случае заключения договора), местное население, местные органы власти и организации | 70 чел.   | Лопата – 50 шт.<br>Топор – 20 шт.<br>Ранцевый опрыскиватель – 30 шт.<br>Бензопила – 5 шт.<br>Переносная мотопомпа – 7 шт. | Трактор ВТГ-90А<br>Трактор ТДТ-55<br>Катер КС-100 Д    |

При проведении противопожарных мероприятий основные усилия должны быть направлены на предупреждение возникновения лесных пожаров.

В пожароопасный сезон предусматривается патрулирование по всем дорогам и просекам.

Противопожарное обустройство лесов включает:

- распределение лесов по классам их природной пожарной опасности;
- строительство, реконструкцию и содержание дорог противопожарного назначения;
- прокладку просек, противопожарных разрывов;
- устройство пожарных водоемов и подъездов к источникам воды.

Меры по созданию и содержанию систем и средств предупреждения и тушения лесных пожаров заключаются в следующем:

- устройство противопожарных минерализованных полос, стоянок автотранспорта, благоустройства территории лесов;
- приобретение и поддержание в исправном состоянии пожарной техники, оборудования, снаряжения и инвентаря;
- организация системы связи и оповещения;
- строительство и содержание пожарных наблюдательных пунктов, пунктов сосредоточения противопожарного инвентаря;
- снижение природной пожарной опасности лесов путем очистки прилегающих участков леса от захламленности и мусора;
- создание резерва горюче-смазочных материалов на период высокой пожарной опасности в лесах;
- выполнение других мероприятий.

Мониторинг пожарной опасности в лесах включает:

- наблюдение и контроль за пожарной опасностью в лесах;
- своевременное оповещение населения и противопожарных служб о пожарной опасности в лесах и лесных пожарах.

Разработка планов тушения лесных пожаров заключается в установлении:

- мер по подготовке противопожарных систем и средств к пожароопасному сезону;
  - мероприятий по предупреждению лесных пожаров и противопожарному обустройству лесов;
  - порядка привлечения населения, противопожарной техники и транспорта к тушению лесных пожаров, обеспечения противопожарных формирований средствами передвижения, питанием, медицинской помощью;
  - состава лесопожарных формирований из числа лиц, привлекаемых на тушение лесных пожаров, и мер по обеспечению их готовности к немедленному выезду на тушение пожаров;
  - объема и мер по созданию необходимого на пожароопасный сезон резерва горюче-смазочных материалов;
  - мероприятий по координации работ, связанных с тушением лесных пожаров.
- Тушение лесных пожаров включает:
- обследование очага лесного пожара с целью уточнения вида и интенсивности пожара, его границ, направления движения, выявления возможных опорных рубежей для локализации, источников воды, подъездов к ним и к очагу пожара, а также других особенностей, определяющих тактику тушения огня;
  - доставку людей и средств к месту тушения пожара и обратно;
  - обеспечение радио- или телефонной связи между всеми группами участников тушения пожара;
  - организацию питания, первой медицинской помощи и отдыха лиц, работающих на тушении пожара;
  - локализацию очага пожара;
  - окарауливание локализованного очага пожара и ликвидацию пожара.

К иным мерам пожарной безопасности в лесах относятся:

- регулирование посещаемости лесов населением в зависимости от их класса природной пожарной опасности и пожарной опасности по условиям погоды с созданием системы контрольно-пропускных пунктов;
- организация патрулирования лесов в целях своевременного обнаружения лесных пожаров, включая установление маршрутов, кратности и времени патрулирования в зависимости от целевого назначения, природной пожарной опасности лесов и пожарной опасности в лесу по условиям погоды;
- подготовка руководителей тушения лесных пожаров;
- обучение работников пожарных формирований тушению лесных пожаров, проведение тактических учений и тренировок;
- оборудование помещений для временного проживания лиц, участвующих в тушении лесных пожаров.

В защитных лесах осуществляются все перечисленные в пунктах мероприятия по обеспечению пожарной безопасности в соответствии с лесным планом субъекта Российской Федерации, лесохозяйственным регламентом лесничества, проектом мероприятий по охране, защите, воспроизводству лесов, разработанным при лесоустройстве, и проектом освоения лесов на лесных участках.

При использовании лесов не допускается:

а) загрязнение почвы в результате нарушения установленных законодательством Российской Федерации требований к обращению с пестицидами и агрохимикатами или иными опасными для здоровья людей и окружающей среды веществами и отходами производства и потребления.

б) невыполнение или несвоевременное выполнение работ по очистке лесосек, а также работ по приведению лесных участков, предоставленных гражданам или юридическим лицам в установленном лесным законодательством порядке, в состояние, пригодное для использования этих участков по целевому назначению, или работ по их рекультивации.

в) выпас сельскохозяйственных животных на неогороженных лесных участках, предоставленных для ведения сельского хозяйства, без пастуха или без привязи.

г) уничтожение (разорение) муравейников, гнезд, нор или других мест обитания животных.

д) уничтожение либо повреждение мелиоративных систем, расположенных в лесах.

е) загрязнение лесов промышленными и бытовыми отходами.

ж) иные действия, способные нанести вред лесам.

Отношения в сфере взаимодействия общества и природы, возникающие при осуществлении хозяйственной и иной деятельности, связанной с воздействием на природную среду как важнейшую составляющую окружающей среды, регулируются Федеральным законом от 10.01.2002 г. № 7-ФЗ «Об охране окружающей среды» (с изм. на 26.03.2022 г.).

Видами негативного воздействия на окружающую среду являются загрязнение (в том числе радиоактивными веществами), истощение, деградация, порча, уничтожение и иное вредное воздействие хозяйственной и иной деятельности.

Объектами охраны окружающей среды от загрязнения, истощения, деградации, порчи, уничтожения и иного негативного воздействия хозяйственной и иной деятельности являются – земли, недра, почвы, поверхностные и подземные воды, леса и иная растительность, животные и другие организмы, атмосферный воздух.

К видам негативного воздействия на окружающую природную среду относятся:

- выбросы в атмосферный воздух загрязняющих веществ и иных веществ;
- сбросы загрязняющих веществ, иных веществ и микроорганизмов в поверхностные водные объекты и на водосборные площади;
- загрязнение недр, почв.

### 2.17.2. Требования к защите лесов от вредных организмов

Защита лесов направлена на выявление в лесах вредных организмов (растений, животных, болезнетворных организмов, способных при определенных условиях нанести вред лесам или лесным ресурсам) и предупреждение их распространения, а в случае возникновения очагов вредных организмов, отнесенных к карантинным объектам, – на их локализацию и ликвидацию.

Сведения о наличии очагов вредных организмов, загрязнений и иных негативных воздействий на леса заповедника, представлены в таблице 2.17.2.1.

Таблица 2.17.2.1

Сведения о наличии очагов вредных организмов, загрязнений и иных негативных воздействий на леса заповеднике

| Наименование очагов вредных организмов, загрязнений и иных негативных воздействий | Участковое лесничество | Номер квартала | Номер выдела | Площадь, га  |
|---|------------------------|----------------|--------------|--------------|
| <b>Защитные леса</b>  |                        |                |              |              |
| Усыхание деревьев   | Верхне-Илычское        | 5              | 5            | 41,2         |
| Усыхание деревьев   | Верхне-Илычское        | 96             | 23           | 7,4          |
| Усыхание деревьев   | Верхне-Илычское        | 96             | 27           | 34,1         |
| Усыхание деревьев   | Верхне-Илычское        | 197            | 7            | 182,2        |
| Усыхание деревьев   | Верхне-Илычское        | 197            | 8            | 22,7         |
| Усыхание деревьев   | Верхне-Илычское        | 223            | 23           | 39,0         |
| Усыхание деревьев   | Верхне-Илычское        | 223            | 29           | 55,6         |
| Усыхание деревьев   | Верхне-Илычское        | 223            | 34           | 4,0          |
| Усыхание деревьев   | Верхне-Илычское        | 226            | 27           | 28,3         |
| Усыхание деревьев   | Верхне-Илычское        | 323            | 32           | 28,2         |
| Усыхание деревьев   | Верхне-Илычское        | 323            | 33           | 29,6         |
| Усыхание деревьев   | Верхне-Илычское        | 390            | 3            | 28,8         |
| Усыхание деревьев   | Верхне-Илычское        | 390            | 8            | 25,3         |
| Усыхание деревьев   | Верхне-Илычское        | 390            | 12           | 10,1         |
| Усыхание деревьев   | Верхне-Илычское        | 432            | 27           | 11,3         |
| Усыхание деревьев   | Верхне-Илычское        | 437            | 12           | 62,0         |
| Усыхание деревьев   | Верхне-Илычское        | 632            | 8            | 131,5        |
| Усыхание деревьев   | Верхне-Илычское        | 633            | 3            | 56,5         |
| <b>Итого по Верхне-Илычскому участковому лесничеству</b>                          |                        |                |              | <b>797,8</b> |
| Усыхание деревьев   | Нижне-Илычское         | 339            | 6            | 10,1         |
| Усыхание деревьев   | Нижне-Илычское         | 339            | 11           | 21,3         |
| Усыхание деревьев   | Нижне-Илычское         | 343            | 6            | 13,7         |
| Усыхание деревьев   | Нижне-Илычское         | 378            | 17           | 13,0         |
| Усыхание деревьев   | Нижне-Илычское         | 378            | 18           | 15,0         |
| Усыхание деревьев   | Нижне-Илычское         | 444            | 1            | 24,8         |
| Усыхание деревьев   | Нижне-Илычское         | 455            | 9            | 51,9         |
| Усыхание деревьев   | Нижне-Илычское         | 459            | 25           | 61,8         |
| Усыхание деревьев   | Нижне-Илычское         | 496            | 18           | 105,7        |
| <b>Итого по Нижне-Илычскому участковому лесничеству</b>                           |                        |                |              | <b>317,3</b> |
| Усыхание деревьев   | Верхне-Печорское       | 648            | 29           | 8,8          |
| Усыхание деревьев   | Верхне-Печорское       | 731            | 41           | 15,5         |
| Усыхание деревьев   | Верхне-Печорское       | 744            | 44           | 49,9         |

| Наименование очагов вредных организмов, загрязнений и иных негативных воздействий | Участковое лесничество | Номер квартала | Номер выдела | Площадь, га   |
|---|------------------------|----------------|--------------|---------------|
| Усыхание деревьев   | Верхне-Печорское       | 753            | 28           | 39,2          |
| Усыхание деревьев   | Верхне-Печорское       | 762            | 6            | 56,0          |
| Усыхание деревьев   | Верхне-Печорское       | 762            | 7            | 85,1          |
| Усыхание деревьев   | Верхне-Печорское       | 793            | 44           | 12,8          |
| Усыхание деревьев   | Верхне-Печорское       | 802            | 25           | 86,3          |
| Усыхание деревьев   | Верхне-Печорское       | 813            | 30           | 10,0          |
| Усыхание деревьев   | Верхне-Печорское       | 824            | 18           | 28,2          |
| Усыхание деревьев   | Верхне-Печорское       | 824            | 20           | 5,8           |
| Усыхание деревьев   | Верхне-Печорское       | 825            | 17           | 13,6          |
| Усыхание деревьев   | Верхне-Печорское       | 831            | 45           | 26,7          |
| Усыхание деревьев   | Верхне-Печорское       | 831            | 47           | 11,0          |
| Усыхание деревьев   | Верхне-Печорское       | 831            | 51           | 5,2           |
| Усыхание деревьев   | Верхне-Печорское       | 834            | 3            | 11,1          |
| Усыхание деревьев   | Верхне-Печорское       | 838            | 24           | 49,6          |
| Усыхание деревьев   | Верхне-Печорское       | 838            | 25           | 15,0          |
| Усыхание деревьев   | Верхне-Печорское       | 841            | 58           | 14,2          |
| Усыхание деревьев   | Верхне-Печорское       | 841            | 59           | 3,7           |
| Итого по Верхне-Печорскому участковому лесничеству                                |                        |                |              | <b>547,7</b>  |
| Усыхание деревьев   | Якшинское              | 845            | 4            | 3,7           |
| Усыхание деревьев   | Якшинское              | 850            | 4            | 6,9           |
| Усыхание деревьев   | Якшинское              | 850            | 6            | 3,8           |
| Усыхание деревьев   | Якшинское              | 853            | 15           | 38,1          |
| Усыхание деревьев   | Якшинское              | 856            | 6            | 14,7          |
| Усыхание деревьев   | Якшинское              | 877            | 13           | 7,1           |
| Усыхание деревьев   | Якшинское              | 881            | 9            | 4,0           |
| Усыхание деревьев   | Якшинское              | 882            | 9            | 16,2          |
| Усыхание деревьев   | Якшинское              | 882            | 11           | 3,4           |
| Усыхание деревьев   | Якшинское              | 882            | 12           | 2,5           |
| Усыхание деревьев   | Якшинское              | 882            | 15           | 2,4           |
| Усыхание деревьев   | Якшинское              | 882            | 17           | 12,1          |
| Усыхание деревьев   | Якшинское              | 882            | 20           | 5,3           |
| Усыхание деревьев   | Якшинское              | 899            | 13           | 3,5           |
| Усыхание деревьев   | Якшинское              | 900            | 23           | 15,5          |
| Усыхание деревьев   | Якшинское              | 901            | 24           | 2,0           |
| Усыхание деревьев   | Якшинское              | 912            | 2            | 26,1          |
| Усыхание деревьев   | Якшинское              | 913            | 8            | 7,5           |
| Усыхание деревьев   | Якшинское              | 915            | 1            | 7,6           |
| Усыхание деревьев   | Якшинское              | 916            | 13           | 44,5          |
| Итого по Якшинскому участковому лесничеству                                       |                        |                |              | <b>226,9</b>  |
| Итого   |                        |                |              | <b>1889,7</b> |
| Эксплуатационные леса   |                        |                |              |               |
| Итого   | -                      | -              | -            | -             |
| Резервные леса  |                        |                |              |               |
| Итого   | -                      | -              | -            | -             |
| Всего   | -                      | -              | -            | <b>1889,7</b> |



Мероприятия по защите лесов от вредных организмов на территории лесничества в соответствии со статьей 103 Лесного кодекса РФ, регламентируются «Особенностями использования, охраны, защиты, воспроизводства лесов, расположенных на особо охраняемых природных территориях», утвержденными приказом Минприроды России от 12.08.2021 г. №558, и в соответствии со статьей 55 Лесного кодекса РФ и «Правилами санитарной безопасности в лесах», утвержденными постановлением Правительства РФ от 9.12.2020 г. №2047.

Важнейшим направлением в обеспечении санитарной безопасности в лесах на территории лесничества является ведение лесопатологического мониторинга. Поэтому в лесах на территории лесничества следует организовать лесопатологический мониторинг, обеспечить систематический надзор за появлением, распространением и развитием наиболее опасных вредителей и болезней в лесных биогеоценозах. Должен быть организован сбор, автоматизированная обработка и анализ лесопатологической информации, ежегодное прогнозирование динамики численности насекомых и развития болезней леса с целью принятия оперативных решений по обеспечению стабильного состояния лесов.

### 2.17.3. Требования к воспроизводству лесов

Согласно статьи 61 Лесного кодекса РФ воспроизводство лесов осуществляется путем лесовосстановления и ухода за лесами.

На территории заповедника фонд лесовосстановления составляет 410,7 га. Площадь земель, нуждающихся в лесовосстановлении, приведена в таблице 2.17.3.1.

Таблица 2.17.3.1

Проектируемые способы и объемы лесовосстановления

Площадь, га

| Категории фонда лесовосстановления           | Искусственное лесовосстановление |             |         | Комбинированное лесовосстановление | Естественное лесовосстановление | Всего |
|--|----------------------------------|-------------|---------|------------------------------------|---------------------------------|-------|
|  | Итого                            | в том числе |         |                                    |                                 |       |
|  |                                  | посев       | посадка |                                    |                                 |       |
| Вырубки                                      | -                                | -           | -       | -                                  | -                               | -     |
| Насаждения погибшие                          | -                                | -           | -       | -                                  | 86,4                            | 86,4  |
| Прогалины                                    | -                                | -           | -       | -                                  | 294,4                           | 294,4 |
| Пустыри                                      | -                                | -           | -       | -                                  | 29,9                            | 29,9  |
| Лесосеки сплошных рубок предстоящего периода | -                                | -           | -       | -                                  | -                               | -     |
| Итого  | -                                | -           | -       | -                                  | 410,7                           | 410,7 |

Ведомость лесотаксационных выделов, в которых проектируются мероприятия по лесовосстановлению, приведена в таблице 2.17.3.2.

Таблица 2.17.3.2

Ведомость лесотаксационных выделов, в которых проектируются мероприятия по лесовосстановлению

| Категория земель фонда лесовосстановления | Лесничество, участковое лесничество | Номер квартала | Номер выдела | Площадь, га | Способ лесовосстановления |
|---|-------------------------------------|----------------|--------------|-------------|---------------------------|
| Погибшие                                  | Печоро-Ильчский                     | 438            | 12           | 74,3        | Естественное              |

| Категория<br>замель<br>фонда<br>лесовосста-<br>новления | Лесничество,<br>участковое лесничество   | Номер<br>квар-<br>тала | Номер<br>выдела | Пло-<br>щадь,<br>га | Способ<br>лесовосстановления       |
|---|--|------------------------|-----------------|---------------------|------------------------------------|
| насаждения  | государственный природный<br>биосферный заповедник,<br>Верхне-Илычское участковое<br>лесничество                     |                        |                 |                     | лесовосстановление                 |
|   | Печоро-Илычский<br>государственный природный<br>биосферный заповедник,<br>Верхне-Печорское<br>участковое лесничество | 805                    | 21              | 6,0                 | Естественное<br>лесовосстановление |
|   |  | 823                    | 1               | 6,1                 | Естественное<br>лесовосстановление |
| Проголины   | Печоро-Илычский<br>государственный природный<br>биосферный заповедник,<br>Верхне-Илычское участковое<br>лесничество  | 96                     | 35              | 3,1                 | Естественное<br>лесовосстановление |
|   |  | 170                    | 21              | 1,1                 | Естественное<br>лесовосстановление |
|   |  | 176                    | 6               | 27,3                | Естественное<br>лесовосстановление |
|   |  | 176                    | 11              | 4,4                 | Естественное<br>лесовосстановление |
|   |  | 194                    | 6               | 12,7                | Естественное<br>лесовосстановление |
|   |  | 207                    | 13              | 9,1                 | Естественное<br>лесовосстановление |
|   |  | 211                    | 6               | 9,2                 | Естественное<br>лесовосстановление |
|   |  | 212                    | 4               | 2,1                 | Естественное<br>лесовосстановление |
|   |  | 212                    | 8               | 3,2                 | Естественное<br>лесовосстановление |
|   |  | 212                    | 12              | 2,6                 | Естественное<br>лесовосстановление |
|   |  | 212                    | 19              | 3,2                 | Естественное<br>лесовосстановление |
|   |  | 213                    | 6               | 2,7                 | Естественное<br>лесовосстановление |
|   |  | 214                    | 6               | 3,6                 | Естественное<br>лесовосстановление |
|   |  | 241                    | 9               | 9,5                 | Естественное<br>лесовосстановление |
|   |  | 242                    | 2               | 21,8                | Естественное<br>лесовосстановление |
|   |  | 242                    | 14              | 16,3                | Естественное<br>лесовосстановление |
|   |  | 243                    | 11              | 14,1                | Естественное<br>лесовосстановление |
|   |  | 243                    | 14              | 4,3                 | Естественное<br>лесовосстановление |
|   | Печоро-Илычский  | 382                    | 6               | 16,1                | Естественное                       |

| Категория<br>замель<br>фонда<br>лесовосста-<br>новления  | Лесничество,<br>участковое лесничество   | Номер<br>квар-<br>тала  | Номер<br>выдела | Пло-<br>щадь,<br>га | Способ<br>лесовосстановления       |
|--|--|---|-----------------|---------------------|------------------------------------|
|  | государственный природный<br>биосферный заповедник,<br>Нижне-Ильчское участковое<br>лесничество                      |   |                 |                     | лесовосстановление                 |
|  |  | 383   | 13              | 45,8                | Естественное<br>лесовосстановление |
|  |  | 412   | 11              | 3,6                 | Естественное<br>лесовосстановление |
|  |  | 412   | 13              | 4,0                 | Естественное<br>лесовосстановление |
|  |  | 423   | 4               | 7,2                 | Естественное<br>лесовосстановление |
|  |  | 423   | 6               | 5,5                 | Естественное<br>лесовосстановление |
|  |  | 424   | 2               | 11,5                | Естественное<br>лесовосстановление |
|  |  | 424   | 7               | 8,6                 | Естественное<br>лесовосстановление |
|  |  | 458   | 7               | 17,6                | Естественное<br>лесовосстановление |
|  | Печоро-Ильчский<br>государственный природный<br>биосферный заповедник,<br>Верхне-Печорское<br>участковое лесничество | 648   | 39              | 7,3                 | Естественное<br>лесовосстановление |
|  |  | 648   | 44              | 9,2                 | Естественное<br>лесовосстановление |
|  |  | 707   | 9               | 2,5                 | Естественное<br>лесовосстановление |
|  |  | 799   | 10              | 5,2                 | Естественное<br>лесовосстановление |
|  | Пустыри  | Печоро-Ильчский<br>государственный природный<br>биосферный заповедник,<br>Верхне-Ильчское участковое<br>лесничество | 182             | 7                   | 1,3                                |
| 232  |  |   | 14              | 3,8                 | Естественное<br>лесовосстановление |
| 247  |  |   | 12              | 5,8                 | Естественное<br>лесовосстановление |
| 259  |  |   | 5               | 4,1                 | Естественное<br>лесовосстановление |
| Печоро-Ильчский<br>государственный природный<br>биосферный заповедник,<br>Нижне-Ильчское участковое<br>лесничество   |  | 608   | 7               | 2,2                 | Естественное<br>лесовосстановление |
|  |  | 608   | 13              | 4,9                 | Естественное<br>лесовосстановление |
|  |  | 608   | 14              | 3,2                 | Естественное<br>лесовосстановление |
| Печоро-Ильчский<br>государственный природный<br>биосферный заповедник,<br>Верхне-Печорское<br>участковое лесничество |  | 744   | 45              | 1,8                 | Естественное<br>лесовосстановление |
| Печоро-Ильчский<br>государственный природный   |  | 882   | 14              | 2,8                 | Естественное<br>лесовосстановление |

| Категория<br>замель<br>фонда<br>лесовосста-<br>новления | Лесничество,<br>участковое лесничество                        | Номер<br>квар-<br>тала | Номер<br>выдела | Пло-<br>щадь,<br>га | Способ<br>лесовосстановления |
|---|---|------------------------|-----------------|---------------------|------------------------------|
|   | биосферный заповедник,<br>Якшинское участковое<br>лесничество |                        |                 |                     |                              |
| <b>Итого</b>  |   |                        |                 | <b>410,7</b>        |                              |

Воспроизводство лесов в лесничестве «Печоро-Илычский государственный природный биосферный заповедник» в данном лесохозяйственном регламенте не проектируется. Площади, нуждающиеся в лесовосстановлении, оставляются для естественного зарастивания.

## **2.18. ОСОБЕННОСТИ ТРЕБОВАНИЙ К ИСПОЛЬЗОВАНИЮ ЛЕСОВ ПО ЛЕСОРАСТИТЕЛЬНЫМ ЗОНАМ И ЛЕСНЫМ РАЙОНАМ**

В соответствии с приказом Минприроды РФ от 18.08.2014 года №367 «Об утверждении перечня лесорастительных зон и лесных районов Российской Федерации», лесничество «Печоро-Илычский государственный природный биосферный заповедник» относится к таежной зоне.

Лесничество делится на два лесорастительных района – Северо-Уральский таежный район и Западно-Уральский таежный район. Распределение территории лесничества «Печоро-Илычский государственный природный биосферный заповедник» по лесорастительным районам приведено на схематической карте в приложении 4.

## ГЛАВА 3. ОГРАНИЧЕНИЯ ПО ИСПОЛЬЗОВАНИЮ ЛЕСОВ

### 3.1. ОГРАНИЧЕНИЯ ПО ВИДАМ ЦЕЛЕВОГО НАЗНАЧЕНИЯ ЛЕСОВ

Ограничения по видам целевого назначения лесов заповедника приводятся в таблице

3.1.1.

Таблица 3.1.1

Ограничения по видам целевого назначения лесов

| №<br>п/п | Целевое<br>назначение<br>лесов   | Ограничения использования лесов  |
|----------|--|--|
| 1        | <p>Защитные леса<br/>Леса,<br/>расположенные<br/>на ООПТ (леса,<br/>расположенные<br/>на территории<br/>заповедника)</p> | <p><i>Лесной кодекс Российской Федерации от 04.12.2006 г. № 200-ФЗ</i></p> <p>Статья 11. Пребывание граждан в лесах:<br/>           2. Граждане обязаны соблюдать правила пожарной безопасности в лесах, правила санитарной безопасности в лесах, правила лесовосстановления и правила ухода за лесами.<br/>           3. Гражданам запрещается осуществлять заготовку и сбор грибов и дикорастущих растений, виды которых занесены в Красную книгу Российской Федерации, красные книги субъектов Российской Федерации, а также грибов и дикорастущих растений, которые признаются наркотическими средствами.<br/>           4. Пребывание граждан может быть запрещено или ограничено в лесах, которые расположены на землях обороны и безопасности, землях особо охраняемых природных территорий, иных землях, доступ граждан на которые запрещен или ограничен в соответствии с федеральными законами.<br/>           5. Пребывание граждан в лесах может быть ограничено в целях обеспечения:<br/>           1) пожарной безопасности и санитарной безопасности в лесах;<br/>           2) безопасности граждан при выполнении работ.<br/>           6. Запрещение или ограничение пребывания граждан в лесах по основаниям, не предусмотренным настоящей статьей, не допускается.</p> <p>Статья 14, пункт 2. Создание и эксплуатация лесоперерабатывающей инфраструктуры запрещается в защитных лесах, а также в иных предусмотренных Лесным кодексом, другими федеральными законами случаях.</p> <p>Статья 112. Леса, расположенные на особо охраняемых природных территориях:<br/>           2. В лесах, расположенных на территориях государственных природных заповедников, запрещается проведение рубок лесных насаждений на лесных участках, на которых исключается любое вмешательство человека в природные процессы. На иных лесных участках, если это не противоречит правовому режиму особой охраны территорий государственных природных заповедников, допускается проведение выборочных рубок лесных насаждений в целях обеспечения функционирования государственных природных заповедников и жизнедеятельности проживающих в их пределах граждан.</p> |

| №<br>п/п | Целевое<br>назначение<br>лесов | Ограничения использования лесов  |
|----------|--------------------------------|--|
|          |                                | <p>3. В лесах, расположенных на территориях национальных парков, природных парков и государственных природных заказников, запрещается проведение сплошных рубок лесных насаждений, если иное не предусмотрено правовым режимом функциональных зон, установленных в границах этих особо охраняемых природных территорий.</p> <p>4. В лесах, расположенных на особо охраняемых природных территориях, запрещается использование химических препаратов, обладающих токсичным, канцерогенным или мутагенным воздействием (далее – токсичные химические препараты).</p> <p>5. Особенности использования, охраны, защиты, воспроизводства лесов, расположенных на особо охраняемых природных территориях, устанавливаются уполномоченным федеральным органом исполнительной власти.</p> <p style="text-align: center;"><i>Федеральный закон «Об особо охраняемых природных территориях» от 14.03.1995 г. № 33-ФЗ</i></p> <p>Статья 9, пункт 1. На территории государственного природного заповедника запрещается любая деятельность, противоречащая задачам государственного природного заповедника и режиму особой охраны его территории, установленному в положении о данном государственном природном заповеднике. На территориях государственных природных заповедников запрещается интродукция живых организмов в целях их акклиматизации.</p> <p style="text-align: center;"><i>Земельный кодекс Российской Федерации от 25.10.2001г. № 136-ФЗ</i></p> <p>Статья 95, пункт 3. На землях государственных природных заповедников, в том числе биосферных, национальных парков, природных парков, государственных природных заказников, памятников природы, дендрологических парков и ботанических садов, включающих в себя особо ценные экологические системы и объекты, ради сохранения которых создавалась особо охраняемая природная территория, запрещается деятельность, не связанная с сохранением и изучением природных комплексов и объектов и не предусмотренная федеральными законами и законами субъектов Российской Федерации. В пределах земель особо охраняемых природных территорий изменение целевого назначения земельных участков или прекращение прав на землю для нужд, противоречащих их целевому назначению, не допускается.</p> <p>Статья 95, пункт 7. На землях особо охраняемых природных территорий федерального значения запрещаются:</p> <p>1) предоставление земельных участков для ведения гражданами садоводства или огородничества для собственных нужд, индивидуального гаражного или индивидуального жилищного строительства за пределами населенных пунктов, включенных в состав особо охраняемых природных территорий;</p> |

| № п/п | Целевое назначение лесов | Ограничения использования лесов  |
|-------|--------------------------|--|
|       |                          | <p>2) строительство автомобильных дорог, трубопроводов, линий электропередачи и других коммуникаций в границах особо охраняемых природных территорий в случаях, установленных федеральным законом (в случае зонирования особо охраняемой природной территории – в границах ее функциональных зон, режим которых, установленный в соответствии с федеральным законом, запрещает размещение соответствующих объектов), а также строительство и эксплуатация промышленных, хозяйственных и жилых объектов, не связанных с разрешенной на особо охраняемых природных территориях деятельностью в соответствии с федеральными законами;</p> <p>3) движение и стоянка механических транспортных средств, не связанные с функционированием особо охраняемых природных территорий, прогон скота вне автомобильных дорог;</p> <p>4) иные виды деятельности, запрещенные федеральными законами.</p> <p><i>Приказ Министерства природных ресурсов и экологии РФ «Об утверждении Особенности использования, охраны, защиты, воспроизводства лесов, расположенных на особо охраняемых природных территориях» от 12.08.2021 г. №558</i></p> <p>Статья 5. В лесах, расположенных на территориях государственных природных заповедников, запрещается проведение рубок лесных насаждений на лесных участках, на которых исключается любое вмешательство человека в природные процессы. На иных лесных участках, если это не противоречит правовому режиму особой охраны территорий государственных природных заповедников, допускается проведение выборочных рубок лесных насаждений в целях обеспечения функционирования государственных природных заповедников и жизнедеятельности проживающих в их пределах граждан.</p> <p>Статья 13. В лесах, расположенных на особо охраняемых природных территориях, запрещается использование химических препаратов, обладающих токсичным, канцерогенным или мутагенным воздействием.</p> <p><i>Приказ Министерства природных ресурсов и экологии РФ «Об утверждении Положения о Печоро-Илычском государственном природном биосферном заповеднике» от 05.04.2022 г. №250 (Зарегистрировано в Минюсте России 29.07.2022 г. №69461)</i></p> <p>Статья 9. На территории заповедника запрещается любая деятельность, противоречащая задачам заповедника и режиму особой охраны его территории, в том числе:</p> <ol style="list-style-type: none"> <li>1) промысловая, любительская и спортивная охота;</li> <li>2) промышленное рыболовство, рыболовство в целях аквакультуры (рыбоводства), аквакультура (рыбоводство);</li> <li>3) любительское рыболовство, кроме случаев, установленных настоящим Положением;</li> </ol> |

| № п/п | Целевое назначение лесов | Ограничения использования лесов   |
|-------|--------------------------|---|
|       |                          | <p>4) нахождение с огнестрельным, пневматическим и метательным оружием, в том числе с охотничьим огнестрельным оружием в собранном виде на дорогах общего пользования, капканами и другими орудиями охоты, а также с продукцией добывания объектов животного мира и орудиями добычи (вылова) водных биологических ресурсов, кроме случаев, связанных с проведением мероприятий по федеральному государственному контролю (надзору) в области охраны и использования особо охраняемых природных территорий, федеральному государственному контролю (надзору) в области охраны, воспроизводства и использования объектов животного мира и среды их обитания, федеральному государственному охотничьему контролю (надзору), с осуществлением любительского рыболовства в соответствии с настоящим Положением, а также случаев, установленных настоящим Положением;</p> <p>5) разведка и разработка полезных ископаемых, а также выполнение иных работ, связанных с недропользованием;</p> <p>6) деятельность, влекущая за собой нарушение растительного и почвенного покрова и выходов минералов, геологических обнажений;</p> <p>7) деятельность, влекущая за собой изменения гидрологического режима земель и водных объектов;</p> <p>8) проведение сплошных и выборочных рубок лесных насаждений (за исключением проведения выборочных рубок лесных насаждений на лесных участках, не являющихся лесными участками, на которых исключается любое вмешательство человека в природные процессы, в целях обеспечения функционирования заповедника и жизнедеятельности проживающих в его пределах граждан);</p> <p>9) заготовка древесины, заготовка пищевых лесных ресурсов и сбор лекарственных растений, заготовка и сбор недревесных лесных ресурсов;</p> <p>10) заготовка живицы;</p> <p>11) транзитный прогон и выпас сельскохозяйственных животных, за исключением случаев, предусмотренных настоящим Положением;</p> <p>12) распашка земель, за исключением мер противопожарного обустройства лесов и случаев использования служебных наделов, предусмотренных настоящим Положением;</p> <p>13) строительство, реконструкция, капитальный ремонт и эксплуатация объектов капитального строительства, а также объектов, не являющихся объектами капитального строительства, не связанных с выполнением задач и функционированием заповедника;</p> <p>14) взрывные работы, за исключением таких работ в целях локализации и ликвидации лесных пожаров;</p> <p>15) пускание палов и выжигание растительности, за исключением случаев, связанных с предупреждением и тушением лесных пожаров;</p> <p>16) сплав древесины по водотокам и водоемам;</p> |



| №<br>п/п | Целевое<br>назначение<br>лесов | Ограничения использования лесов  |
|----------|--------------------------------|--|
|          |                                | <p>17) предоставление земельных участков для ведения садоводства, огородничества, индивидуального гаражного или индивидуального жилищного строительства;</p> <p>18) интродукция живых организмов в целях их акклиматизации;</p> <p>19) складирование и применение ядохимикатов, минеральных удобрений и химических средств защиты растений и стимуляторов роста, использование токсичных химических препаратов для охраны и защиты растительности, в том числе в научных целях;</p> <p>20) создание скотомогильников, объектов размещения отходов производства и потребления, радиоактивных, химических, взрывчатых, токсичных, отравляющих и ядовитых веществ;</p> <p>21) движение и стоянка механизированных транспортных средств вне дорог общего пользования, проход и стоянка судов и иных плавучих средств вне водных путей общего пользования (кроме случаев, связанных с функционированием заповедника, в том числе движение по зимним экологическим маршрутам);</p> <p>22) сбор зоологических, ботанических, минералогических и археологических коллекций, кроме осуществляемого в рамках научно-исследовательской деятельности заповедника, предусмотренного тематикой и планами научных исследований Учреждения;</p> <p>23) нахождение с собаками (за исключением используемых при проведении мероприятий по охране природных комплексов и объектов, и научных исследований), содержание собак без привязи, вне вольеров или иных сооружений, ограничивающих зону их передвижения, нагонка и натаска собак;</p> <p>24) пролет летательных аппаратов ниже 2000 м над территорией заповедника без согласования с Учреждением или Минприроды России, а также преодоление самолетами над территорией заповедника звукового барьера;</p> <p>25) уничтожение и повреждение аншлагов, шлагбаумов, стенов, граничных столбов и других информационных знаков, и указателей, оборудованных экологических троп и мест отдыха, строений на территории заповедника, а также имущества Учреждения, нанесение надписей и знаков на природные объекты;</p> <p>26) действия, ведущие к беспокойству диких животных, а также их привлечение и кормление посетителями;</p> <p>27) деятельность, влекущая за собой нарушение условий обитания объектов животного и растительного мира.</p> <p>Статья 10. На территории заповедника допускаются мероприятия и деятельность, направленные на:</p> <p>1) сохранение в естественном состоянии природных комплексов, восстановление и предотвращение изменений природных комплексов и их компонентов в результате антропогенного воздействия;</p> <p>2) поддержание условий, обеспечивающих санитарную и противопожарную безопасность;</p> |

| № п/п | Целевое назначение лесов | Ограничения использования лесов  |
|-------|--------------------------|--|
|       |                          | <p>3) предотвращение условий, способных вызвать стихийные бедствия, угрожающие жизни людей и населенным пунктам;</p> <p>4) осуществление государственного экологического мониторинга (государственного мониторинга окружающей среды);</p> <p>5) выполнение научно-исследовательских задач;</p> <p>6) ведение эколого-просветительской работы и развитие познавательного туризма;</p> <p>7) осуществление федерального государственного контроля (надзора) в области охраны и использования особо охраняемых природных территорий.</p> <p>Статья 11. На территории заповедника могут выделяться участки, на которых исключается всякое вмешательство человека в природные процессы. Размеры этих участков определяются Учреждением, исходя из необходимости сохранения всего природного комплекса в естественном состоянии.</p> |

### 3.2. ОГРАНИЧЕНИЯ ПО ВИДАМ ОСОБО ЗАЩИТНЫХ УЧАСТКОВ ЛЕСОВ

Особо защитные участки (ОЗУ) леса на территории лесничества не выделены.

### 3.3. ОГРАНИЧЕНИЯ ПО ВИДАМ ИСПОЛЬЗОВАНИЯ ЛЕСОВ

Ограничения при использовании лесов согласно Приказа Министерства природных ресурсов и экологии РФ «Об утверждении Составы лесохозяйственных регламентов, порядка их разработки, сроков их действия и порядка внесения в них изменений» от 27.02.2017 г. №72 (с изм. на 27.02.2020 г.) сведены в таблицу 3.3.1.

Таблица 3.3.1

Ограничения по видам использования лесов

| № п/п | Вид использования лесов | Ограничения использования лесов   |
|-------|-------------------------|---|
| 1     | Заготовка древесины     | <p>Согласно Приказу Министерства природных ресурсов и экологии РФ от 5.04.2022 г. №250 «Об утверждении Положения о Печоро-Илычском государственном природном биосферном заповеднике» (далее Положение о заповеднике): Статья 9. На территории заповедника запрещается любая деятельность, противоречащая задачам заповедника и режиму особой охраны его территории, в том числе:</p> <p>8) проведение сплошных и выборочных рубок лесных насаждений (за исключением проведения выборочных рубок лесных насаждений на лесных участках, не являющихся лесными участками, на которых исключается любое вмешательство человека в природные процессы, в целях обеспечения функционирования заповедника и жизнедеятельности проживающих в его пределах граждан);</p> <p>9) заготовка древесины.</p> |

| № п/п | Вид использования лесов   | Ограничения использования лесов  |
|-------|---|--|
|       |   | <p>Согласно Лесному кодексу Российской Федерации (далее ЛК РФ); Статья 112:</p> <p>Пункт 2. В лесах, расположенных на территориях государственных природных заповедников, запрещается проведение рубок лесных насаждений на лесных участках, на которых исключается любое вмешательство человека в природные процессы. На иных лесных участках, если это не противоречит правовому режиму особой охраны территорий государственных природных заповедников, допускается проведение выборочных рубок лесных насаждений в целях обеспечения функционирования государственных природных заповедников и жизнедеятельности проживающих в их пределах граждан.</p> <p>Пункт 3. В лесах, расположенных на территориях национальных парков, природных парков и государственных природных заказников, запрещается проведение сплошных рубок лесных насаждений, если иное не предусмотрено правовым режимом функциональных зон, установленных в границах этих особо охраняемых природных территорий.</p> <p>Согласно Приказу Министерства природных ресурсов и экологии РФ «Об утверждении Особенности использования, охраны, защиты, воспроизводства лесов, расположенных на особо охраняемых природных территориях» от 12.08.2021 г. №558:</p> <p>Статья 5. В лесах, расположенных на территориях государственных природных заповедников, запрещается проведение рубок лесных насаждений на лесных участках, на которых исключается любое вмешательство человека в природные процессы. На иных лесных участках, если это не противоречит правовому режиму особой охраны территорий государственных природных заповедников, допускается проведение выборочных рубок лесных насаждений в целях обеспечения функционирования государственных природных заповедников и жизнедеятельности проживающих в их пределах граждан.</p> |
| 2     | Заготовка живицы  | Запрещается заготовка живицы (согласно Положению о заповеднике, ЛК РФ, приказу Минприроды №558)  |
| 3     | Заготовка и сбор недревесных лесных ресурсов                    | Запрещается, противоречит целям и задачам заповедника (согласно Положению о заповеднике и ФЗ №33-ФЗ).  |
| 4     | Заготовка пищевых лесных ресурсов и сбор лекарственных растений | Разрешается только для собственных нужд граждан на определенных участках (согласно Положению о заповеднике и ФЗ №33-ФЗ). Запрещена промышленная заготовка (согласно Положению о заповеднике и ФЗ 33-ФЗ).   |
| 5     | Осуществление видов деятельности в сфере охотничьего хозяйства  | Запрещается промысловая охота (согласно Положению о заповеднике, ФЗ №33-ФЗ, ЛК РФ).  |

| № п/п | Вид использования лесов   | Ограничения использования лесов   |
|-------|---|---|
| 6     | Ведение сельского хозяйства   | Разрешается только на определенных участках (согласно Положению о заповеднике и ФЗ №33-ФЗ).   |
| 7     | Осуществление научно-исследовательской деятельности, образовательной деятельности   | Разрешается на всей территории заповедника (согласно Положению о заповеднике и ФЗ №33-ФЗ).  |
| 8     | Осуществление рекреационной деятельности  | Разрешается только на определенных участках (согласно Положению о заповеднике и ФЗ №33-ФЗ).   |
| 9     | Создание лесных плантаций и их эксплуатация   | Запрещается, противоречит целям и задачам заповедника (согласно Положению о заповеднике и ФЗ №33-ФЗ).   |
| 10    | Выращивание лесных плодовых, ягодных, декоративных растений, лекарственных растений   | Запрещается, противоречит целям и задачам заповедника (согласно Положению о заповеднике и ФЗ №33-ФЗ).   |
| 11    | Выращивание посадочного материала лесных растений (саженцев, сеянцев)   | Не регламентируется   |
| 12    | Выполнение работ по геологическому изучению недр, разработка месторождений полезных ископаемых  | Запрещается, противоречит целям и задачам заповедника (согласно Положению о заповеднике и ФЗ №33-ФЗ).   |
| 13    | Строительство и эксплуатация водохранилищ и иных искусственных водных объектов, а также гидротехнических сооружений и специализированных портов | Запрещается, противоречит целям и задачам заповедника (согласно Положению о заповеднике и ФЗ №33-ФЗ).   |
| 14    | Строительство, реконструкция, эксплуатация линейных объектов  | Запрещается строительство магистральных дорог, трубопроводов, линий электропередачи и других коммуникаций, а также строительство и эксплуатация хозяйственных и жилых объектов, за исключением объектов, размещение которых предусмотрено (согласно Положению о заповеднике, ЛК РФ, ФЗ №33-ФЗ «Об особо охраняемых природных территориях»). |
| 15    | Переработка древесины и иных лесных ресурсов  | Запрещается создание лесоперерабатывающей инфраструктуры (согласно Положению о заповеднике, ЛК РФ)  |

| №<br>п/п | Вид использования<br>лесов                   | Ограничения использования лесов   |
|----------|--|---|
| 16       | Осуществление<br>религиозной<br>деятельности | Не регламентируется   |
| 17       | Иные виды                                    | Запрещаются другие виды деятельности, которые противоречат целям и задачам заповедника (согласно Положению о заповеднике, ФЗ №33-ФЗ и ЛК РФ). |

КАРТА-СХЕМА  
Республики Коми с выделением  
ФГБУ "Печоро-Илычский  
государственный природный  
биосферный заповедник"

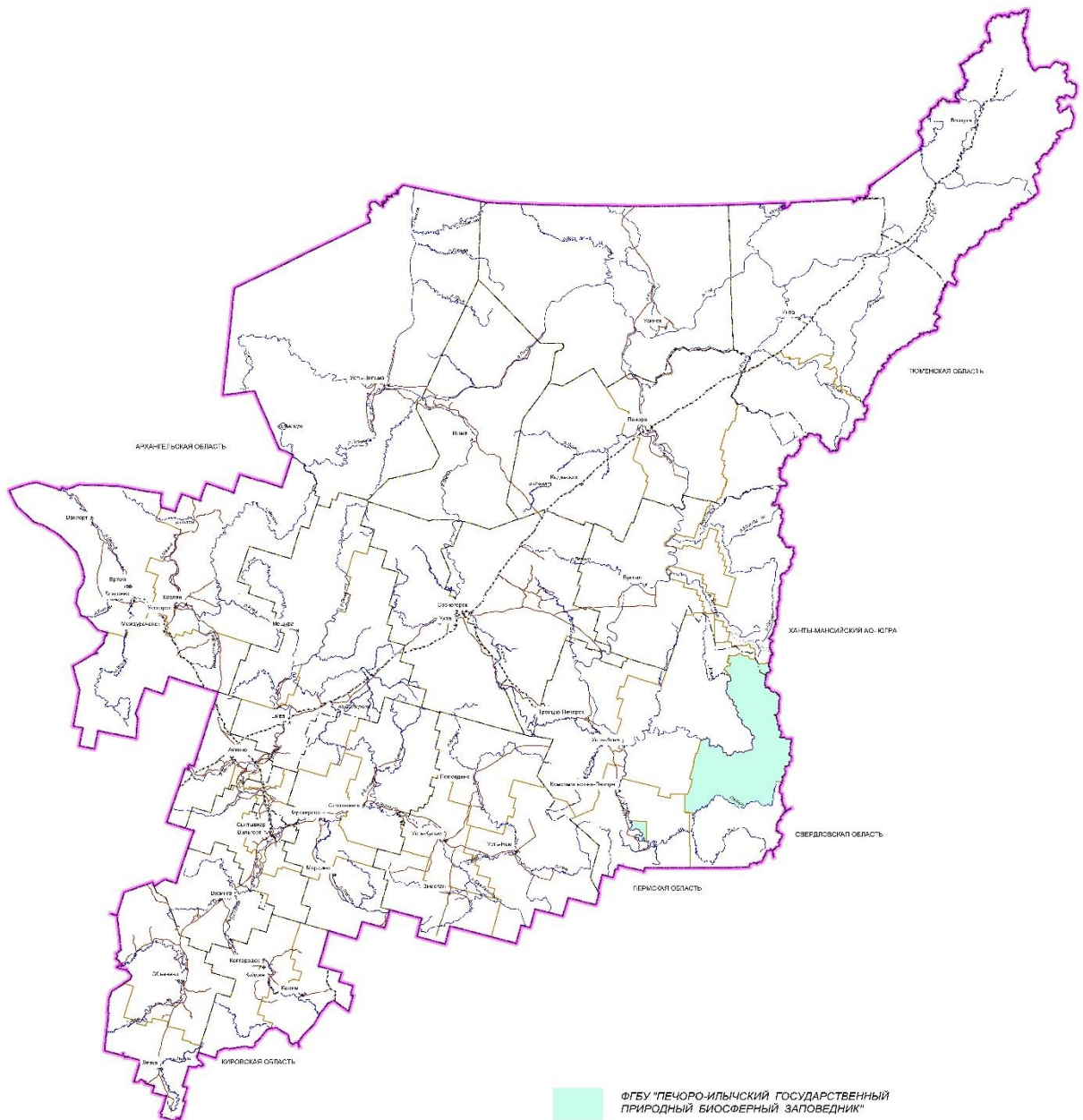

КАРТА-СХЕМА  
участковых лесничеств  
ФГБУ "Печоро-Илычский государственный  
природный биосферный заповедник"  
Масштаб 1 : 450 000

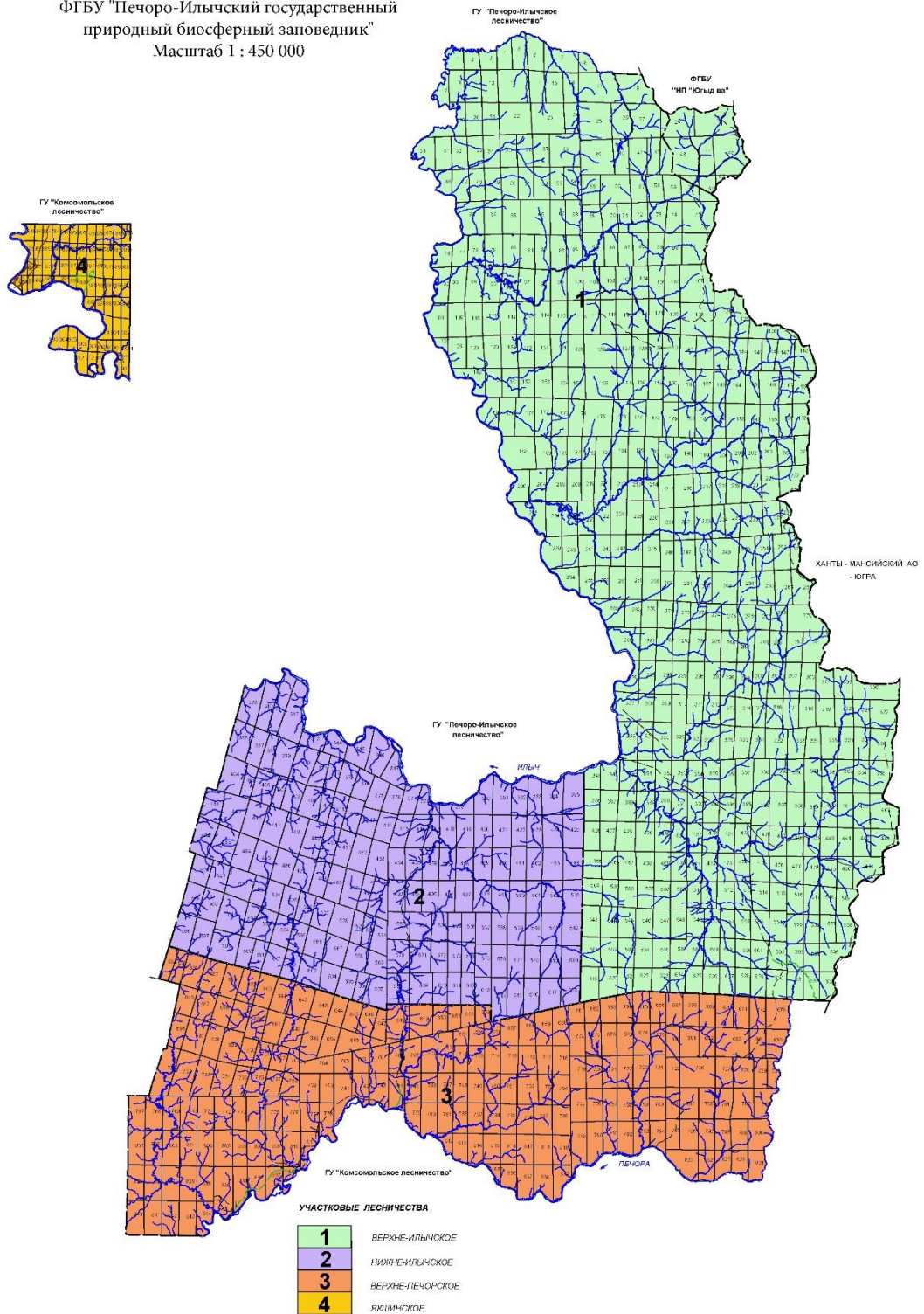



КАРТА-СХЕМА  
распределения лесов  
ФГБУ "Печоро-Ильчский государственный  
природный биосферный заповедник"<sup>1</sup>  
по муниципальным образованиям  
Масштаб 1 : 450 000

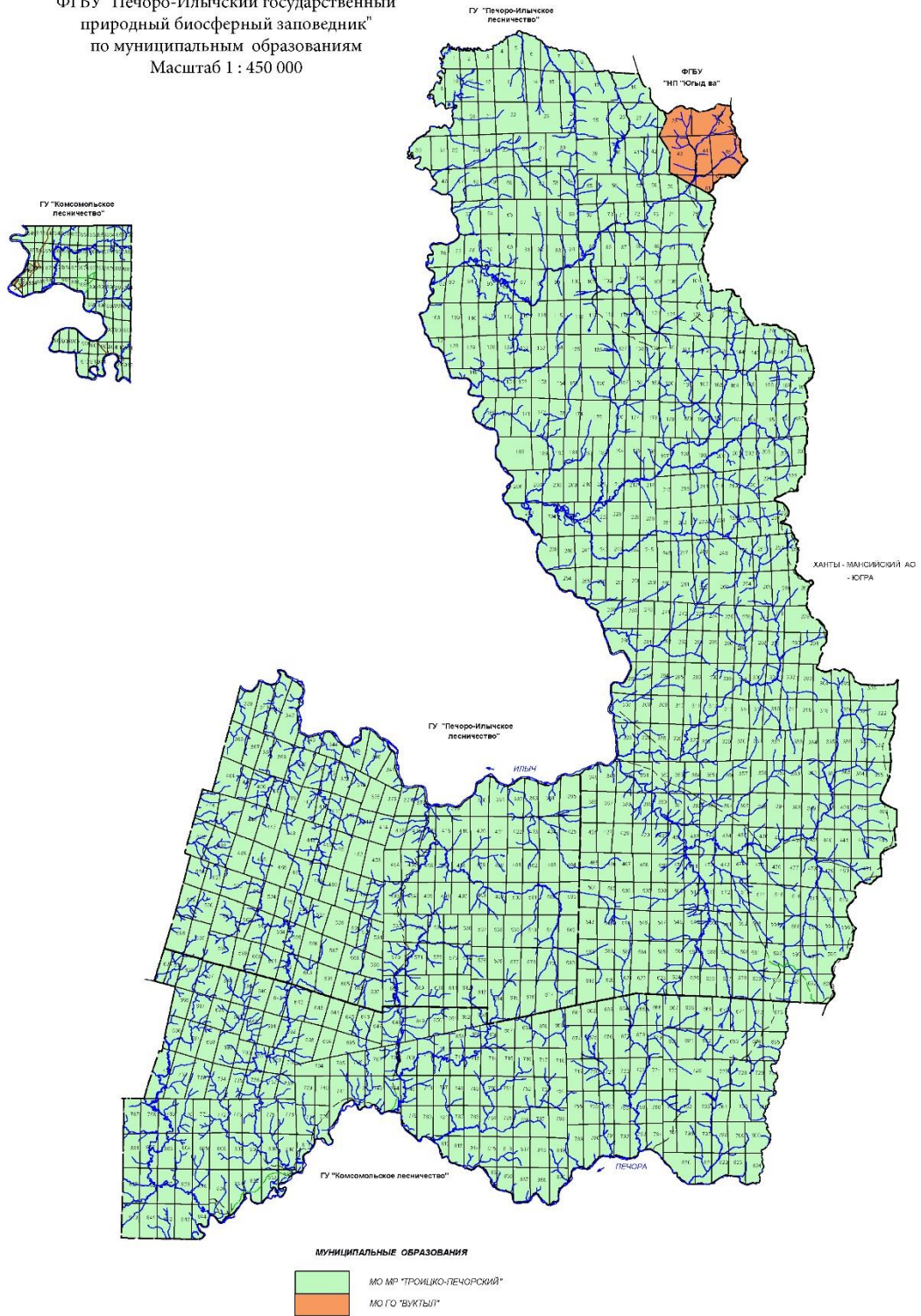



КАРТА-СХЕМА  
распределения лесов  
ФГБУ "Печоро-Ильчский государственный  
природный биосферный заповедник"  
по лесорастительным зонам и лесным районам  
Масштаб 1 : 450 000

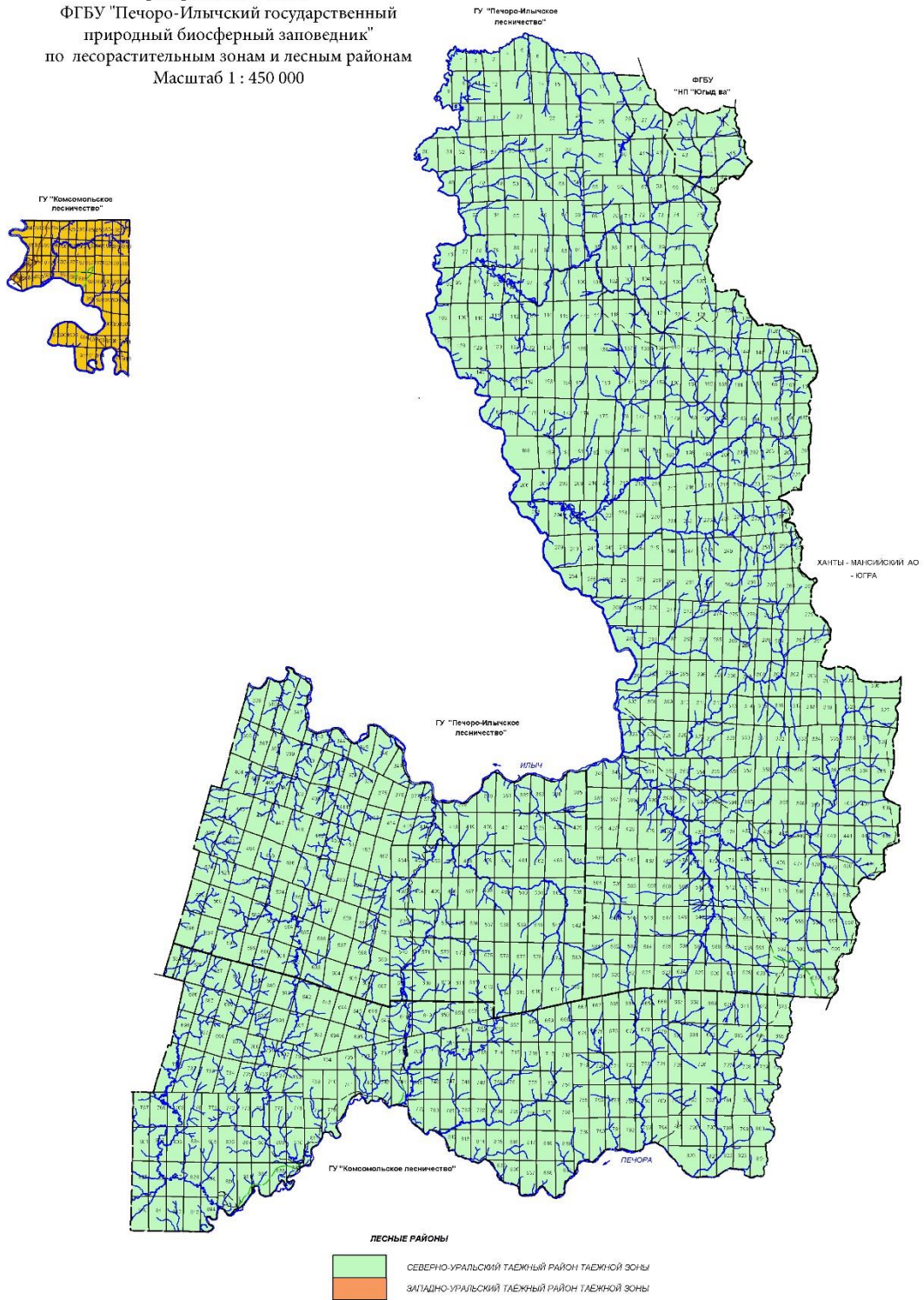

КАРТА-СХЕМА  
распределения лесов  
ФГБУ "Печоро-Ильчский государственный  
природный биосферный заповедник"  
по целевому назначению  
и категориям защитности  
Масштаб 1 : 450 000

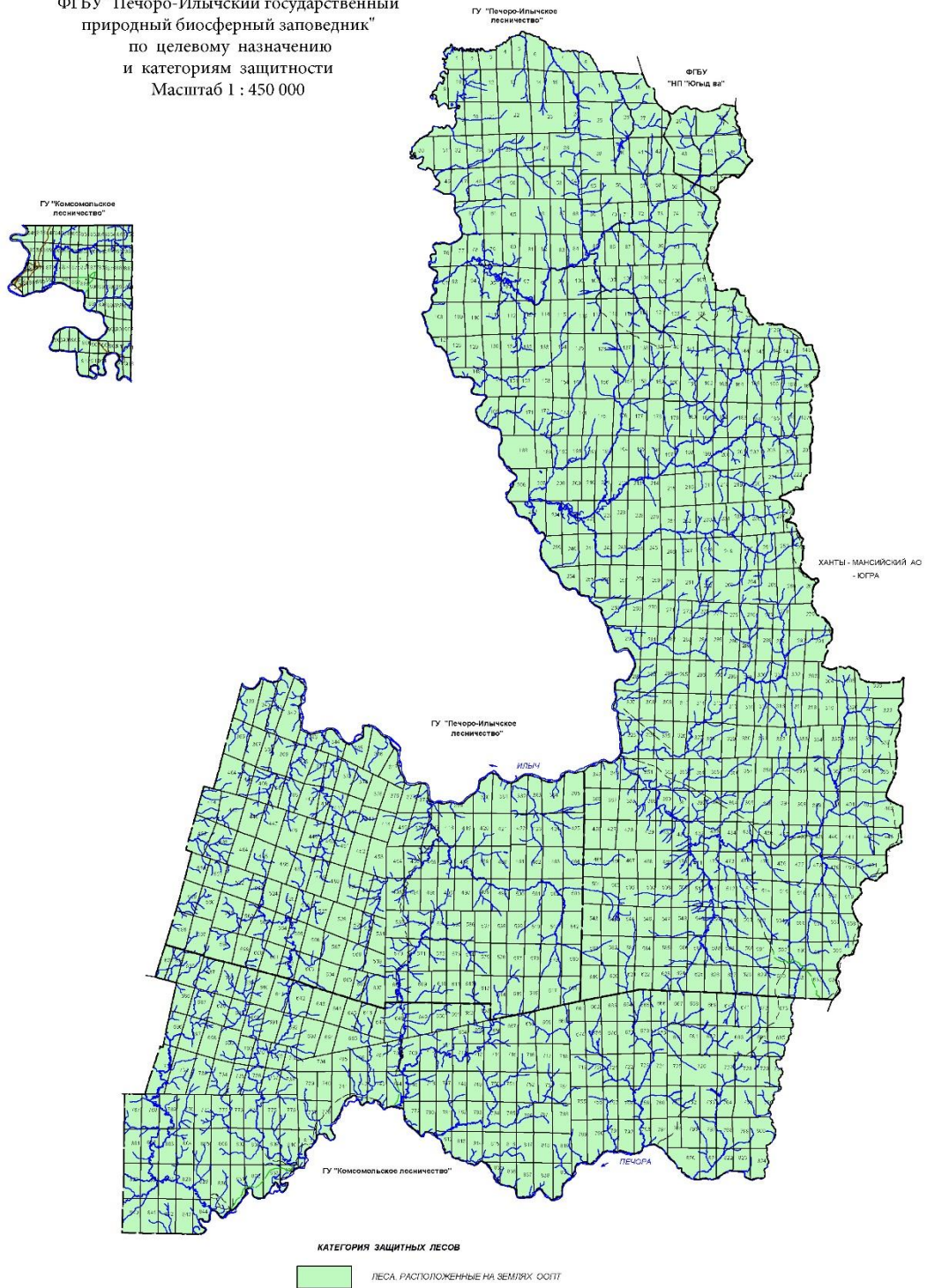



КАРТА-СХЕМА  
 подразделения лесов  
 по целевому назначению  
 и объектов лесной инфраструктуры  
 ФГБУ "Печоро-Ильчский государственный  
 природный биосферный заповедник"  
 по лесорастительным зонам и лесным районам  
 Масштаб 1 : 450 000

